

21.
NAŘÍZENÍ
Jihomoravského kraje
ze dne 4.10.2012

o zřízení Přírodní památky Špidláky a jejího ochranného pásma

Rada Jihomoravského kraje vydává podle § 77a odst. 2 a § 37 odst. 1 zákona č. 114/1992 Sb., o ochraně přírody a krajiny, ve znění zákona č. 349/2009 Sb. a v souladu s § 7 a § 59 odst. 1 písm. k) zákona č. 129/2000 Sb., o krajích (krajské zřízení), ve znění zákona č. 231/2002 Sb., toto nařízení:

Čl. 1
Předmět úpravy

1) Zřizuje se Přírodní památka Špidláky (dále jen „přírodní památka“).

2) Předmětem ochrany území je komplex nelesních biotopů evropsky významného stanoviště 6250 Panonských sprašových stepních trávníků svazu *Festucion valesiaceae* a širokolistých suchých trávníků svazu *Bromion erecti*. Na tato stanoviště jsou vázané populace řady zvláště chráněných a evropsky významných druhů, z rostlin např. katránu tatarského (*Crambe tataria*), hadince nachového (*Echium russicum*), srpice karbincolisté (*Serratula lycopifolia*), lýkovce vonného (*Daphne cneorum*), koniklece velkokvětého (*Pulsatilla grandis*). Jde o jednu ze tří posledních lokalit výskytu pelyňku Pančičova (*Artemisia pancicii*) v České republice. Lokalita střevlíka uherského (*Carabus hungaricus*) a chrobáka jednorohého (*Bolbelasmus unicornis*).

Čl. 2
Vymezení přírodní památky

Přírodní památka se nachází v Jihomoravském kraji, v okrese Hodonín,

katastrálním území Čejč. Hranice přírodní památky se stanoví čtyřmi samostatnými uzavřenými obrazci s přímými stranami, jejichž vrcholy jsou určeny souřadnicemi udanými v jednotné trigonometrické síti katastrální¹⁾. Seznamy souřadnic geometrických obrazců č. 1 až 4 a jejich jednotlivých vrcholů uspořádaných tak, jak jdou v obracích za sebou, je obsažen v příloze č. 1 tohoto nařízení. Seznam parcel katastru nemovitostí České republiky (dále jen „katastr nemovitostí“²⁾), na kterých se nacházela přírodní památka ke dni účinnosti tohoto nařízení, podle stavu katastru nemovitostí ke stejnému datu, je obsažen v příloze č. 3 tohoto nařízení. Grafické znázornění území přírodní památky je obsaženo v příloze č. 4 tohoto nařízení.

Čl. 3
Bližší ochranné podmínky

Jen s předchozím souhlasem příslušného orgánu ochrany přírody lze na území přírodní památky:

- a) zalesňovat území,
- b) zřizovat myslivecká zařízení a přikrmovat zvěř, zřizovat újediště a vnadiště,
- c) používat biocidy a hnojiva,
- d) pořádat hromadné kulturní a sportovní akce,
- e) umisťovat stavby i dočasněho charakteru,
- f) zřizovat oplocení,
- g) tábořit,
- h) provádět jiné činnosti, které by mohly vést k poškození předmětu ochrany

1) Nařízení vlády č. 430/2006 Sb., o stanovení geodetických referenčních systémů a státních mapových děl závazných na území státu a zásadách jejich používání, ve znění nařízení vlády č. 81/2011 Sb.

2) Zákon č. 344/1992 Sb., o katastru nemovitostí České republiky (katastrální zákon), ve znění pozdějších předpisů.

Čl. 4**Vymezení ochranného pásma**

Ochranné pásmo přírodní památky se rozkládá v Jihomoravském kraji, v okrese Hodonín, v katastrálním území Čejč, Čejkovice a Mutěnice. Vnější hranice ochranného pásma přírodní památky se stanoví třemi samostatnými uzavřenými geometrickými obrazci s přímými stranami, jejichž vrcholy jsou určeny souřadnicemi uvedenými v jednotné trigonometrické síti katastrální.¹⁾

Seznam souřadnic uzavřených geometrických obrazců č. 1 až 4 a jejich jednotlivých vrcholů uspořádaných tak, jak jdou v obrazci za sebou, je obsažen v příloze č. 2 tohoto nařízení. Vnitřní hranice specifického ochranného pásma jsou totožné s hranicemi přírodní památky. Seznam parcel katastru nemovitostí²⁾, na kterých se nacházelo ochranné pásmo ke dni účinnosti tohoto nařízení, podle stavu katastru nemovitostí ke stejnému datu, je obsažen v příloze č. 3 tohoto nařízení. Grafické znázornění území ochranného pásma přírodní památky je obsaženo v příloze č. 4 tohoto nařízení.

Čl. 5**Zrušovací ustanovení**

Zrušuje se vyhláška Okresního úřadu Hodonín, o zřízení chráněné přírodní rezervace „Špidláky“ ze dne 1. 8. 1992 v části, byly vyhlášeny lokality Čejkovický

Špidlák I. a Čejkovický Špidlák II. Pro lokalitu Bílý kopec zůstává uvedená vyhláška v platnosti.

Čl. 6**Závěrečná ustanovení**

1) Toto nařízení nabývá účinnosti dne 1. ledna 2013.

2) Toto nařízení bylo schváleno usnesením Rady Jihomoravského kraje č. 13450/12/R 181 dne 4.10.2012.

JUDr. Michal Hašek, v. r.
hejtman

Ing. Stanislav Juránek, v. r.
náměstek hejtmána

Příloha č. 1 k nařízení Jihomoravského kraje č. 21/2012

Seznam souřadnic (S-JTSK) jednotlivých vrcholů geometrických obrazců, kterými jsou stanoveny hranice Přírodní památky Špidláký**Geometrický obrazec č. 1**

číslo bodu	souřadnice - Y (m)	souřadnice - X (m)	pořadí bodu v obrazci
007005750434	575802,61	1194454,95	1
007003330167	575797,23	1194434,31	2
007003330166	575792,92	1194419,01	3
007003330165	575789,45	1194412,60	4
007003330164	575787,04	1194408,12	5
007006300304	575778,94	1194398,30	6
007006300303	575773,03	1194391,34	7
007003330161	575764,28	1194387,14	8
007003330160	575756,96	1194386,98	9
007003330159	575738,44	1194391,38	10
007003330158	575735,95	1194389,21	11
007003330157	575727,59	1194382,59	12
007006300302	575707,21	1194357,59	13
007007570002	575703,34	1194363,60	14
007003330154	575695,55	1194409,35	15
007003330153	575689,33	1194423,40	16
007003330152	575677,77	1194432,19	17
007003330309	575672,76	1194435,04	18
007003330151	575668,22	1194437,80	19
007003330150	575658,76	1194441,23	20
007003330149	575648,18	1194442,55	21
007003330148	575571,15	1194403,23	22
007003330147	575540,65	1194378,97	23
007007034016	575449,90	1194271,55	24
007003330146	575429,11	1194249,64	25
007006300285	575411,45	1194229,83	26
007005750015	575423,17	1194217,36	27
007005750016	575438,23	1194207,92	28
007005750018	575488,96	1194173,49	29
007005750019	575483,93	1194142,72	30
007005750020	575476,24	1194115,54	31
007005750021	575480,74	1194104,83	32
007005750102	575486,53	1194107,78	33
007005750067	575489,27	1194117,13	34
007005750070	575495,51	1194134,16	35
007007033793	575509,30	1194133,97	36
007007033794	575525,83	1194178,46	37
007007033795	575549,71	1194247,92	38
007007033796	575563,14	1194285,07	39
007007033797	575567,47	1194289,16	40
007007033798	575572,06	1194290,49	41
007005750220	575659,95	1194282,27	42

007007030929	575687,00	1194286,44	43
007007030928	575721,57	1194304,24	44
007007030927	575734,06	1194311,63	45
007007030926	575749,60	1194326,05	46
007007030925	575796,66	1194377,36	47
007005750525	575806,88	1194376,99	48
007007033230	575804,61	1194391,20	49
007005750504	575799,02	1194426,07	50
007005750434	575802,61	1194454,95	1

Geometrický obrazec č. 2

007007030876	576137,43	1194247,17	1
007005750831	576131,40	1194246,47	2
007007030851	576121,12	1194247,04	3
007007030848	576104,21	1194247,71	4
007007030846	576086,47	1194244,54	5
007005750827	576069,85	1194242,27	6
007005750826	576056,18	1194234,60	7
007005750825	576039,85	1194235,67	8
007005750823	576028,50	1194233,27	9
007005750821	576023,43	1194230,52	10
007005750604	576013,06	1194225,29	11
007005750601	575998,81	1194230,67	12
007005750599	575983,15	1194235,48	13
007007030822	575977,25	1194234,40	14
007007030810	575959,09	1194231,06	15
007005750598	575948,83	1194229,17	16
007005750597	575942,50	1194231,73	17
007005750951	575924,44	1194249,79	18
007005750592	575909,19	1194268,28	19
007005750590	575908,87	1194277,11	20
007005750283	575890,93	1194284,28	21
007005750281	575874,73	1194293,08	22
007005750280	575866,78	1194297,91	23
007007032240	575835,89	1194257,00	24
007007032241	575834,10	1194248,66	25
007007032242	575838,82	1194241,54	26
007005750415	575893,96	1194199,75	27
007007030808	575911,42	1194182,60	28
007007030809	575917,39	1194176,74	29
007007030812	575922,28	1194171,94	30
007007030811	575926,89	1194171,44	31
007007030820	575929,54	1194171,15	32
007007030821	575947,02	1194175,31	33
007005750610	575959,13	1194178,19	34
007007030823	575968,91	1194175,97	35
007007030829	575987,15	1194171,83	36
007007030830	576002,22	1194168,41	37

007007030836	576005,20	1194167,73	38
007007030835	576020,71	1194168,95	39
007007030840	576045,39	1194175,40	40
007005750636	576063,34	1194180,09	41
007007030845	576068,18	1194184,68	42
007005750772	576075,11	1194191,26	43
007007030847	576088,30	1194194,77	44
007007030849	576106,08	1194196,91	45
007007030850	576120,64	1194198,66	46
007005750638	576137,38	1194197,84	47
007007030874	576136,92	1194194,36	48
007007030875	576142,26	1194194,09	49
007005750842	576143,91	1194209,72	50
007005750806	576140,23	1194241,69	51
007007030876	576137,43	1194247,17	1

Geometrický obrazec č. 3

007007031288	576026,60	1193857,56	1
007005721046	576018,09	1193851,88	2
007005721045	575995,05	1193842,94	3
007005721044	575980,22	1193835,56	4
007005721043	575966,17	1193824,06	5
007005721042	575956,83	1193798,94	6
007005721041	575950,96	1193764,82	7
007005721040	575949,67	1193736,42	8
007005721039	575951,22	1193711,01	9
007005721038	575956,14	1193668,64	10
007005721037	575956,32	1193653,74	11
007005721036	575948,42	1193634,06	12
007005721035	575923,12	1193644,51	13
007005721034	575905,68	1193655,22	14
007005721033	575891,47	1193668,34	15
007005721032	575876,09	1193689,59	16
007005721031	575870,65	1193701,87	17
007005721030	575870,06	1193713,60	18
007005721027	575892,62	1193824,97	19
007007031287	575877,01	1193830,50	20
007007032579	575859,01	1193836,62	21
007007032578	575850,25	1193838,59	22
007005721025	575844,59	1193839,87	23
007007032587	575841,58	1193839,81	24
007007032586	575831,89	1193839,62	25
007005721024	575828,63	1193839,56	26
007007032592	575820,62	1193838,13	27
007007032626	575809,75	1193836,19	28
007007032599	575798,81	1193833,13	29
007005721021	575772,64	1193825,51	30
007007032596	575754,86	1193828,50	31

007005721020	575745,14	1193830,13	32
007007032570	575727,30	1193837,24	33
007005720976	575739,25	1193808,35	34
007005720968	575765,86	1193777,54	35
007005720969	575772,94	1193768,16	36
007005721006	575792,21	1193729,60	37
007005721276	575860,99	1193628,18	38
007005721279	575873,53	1193612,65	39
007005720681	575906,86	1193577,15	40
007005720677	575913,24	1193564,58	41
007005720676	575922,36	1193552,72	42
007005721286	575935,17	1193539,54	43
007007033487	575944,69	1193545,57	44
007007033488	575946,59	1193554,09	45
007005721296	575951,43	1193567,18	46
007007033950	575967,38	1193594,43	47
007007033489	575981,66	1193618,83	48
007007033490	575990,93	1193650,32	49
007007033491	575989,69	1193668,08	50
007007033492	575970,42	1193712,76	51
007007033493	575965,21	1193732,45	52
007007033494	575961,55	1193771,50	53
007007033495	575962,76	1193786,50	54
007005721324	575965,45	1193796,54	55
007007033496	575969,77	1193806,37	56
007007033497	575979,11	1193819,79	57
007007033498	575988,87	1193828,29	58
007007033499	576008,60	1193840,70	59
007007031288	576026,60	1193857,56	1

Geometrický obrazec č. 4

007007030805	576033,42	1193862,41	1
007005721048	576029,37	1193855,36	2
007007033234	576010,74	1193837,92	3
007007033235	575990,96	1193825,47	4
007007033236	575981,74	1193817,43	5
007007033237	575972,83	1193804,65	6
007007033238	575968,76	1193795,38	7
007007033239	575966,22	1193785,90	8
007007033240	575965,06	1193771,52	9
007007033241	575968,66	1193733,07	10
007007033242	575973,73	1193713,90	11
007007033243	575993,14	1193668,92	12
007007033244	575994,47	1193649,94	13
007007033245	575984,90	1193617,43	14
007007033949	575960,46	1193575,68	15
007007033246	575954,61	1193565,68	16
007007033247	575949,95	1193553,10	17

007005720583	575944,99	1193530,81	18
007005721305	575957,61	1193519,31	19
007005720590	575975,14	1193497,35	20
007005720597	576016,44	1193451,09	21
007005720600	576030,81	1193432,96	22
007005720605	576035,83	1193422,34	23
007005720606	576035,98	1193414,69	24
007005720611	576031,46	1193395,38	25
007005720617	576032,43	1193385,47	26
007005720619	576043,30	1193356,49	27
007005720621	576054,07	1193334,21	28
007005720623	576059,74	1193312,13	29
007007033154	576064,67	1193301,47	30
007007030932	576082,15	1193261,88	31
007005720627	576090,01	1193244,09	32
007005720629	576100,09	1193224,34	33
007005720631	576104,28	1193208,89	34
007005720633	576102,87	1193195,76	35
007005720637	576077,65	1193152,41	36
007005720639	576077,49	1193137,76	37
007005681547	576082,55	1193122,80	38
007005721453	576112,45	1193144,26	39
007007033250	576113,04	1193156,09	40
007007033248	576142,34	1193224,82	41
007007033249	576143,41	1193236,49	42
007007030931	576136,47	1193262,76	43
007007030933	576131,46	1193281,70	44
007005721468	576128,20	1193294,02	45
007005721471	576128,19	1193317,74	46
007007033155	576123,68	1193355,23	47
007005721476	576105,28	1193394,43	48
007005721477	576122,46	1193412,05	49
007005721478	576130,67	1193423,33	50
007005721479	576140,67	1193445,36	51
007005721480	576140,72	1193457,54	52
007005721481	576137,62	1193470,07	53
007005721482	576130,39	1193485,93	54
007007031841	576122,53	1193493,86	55
007005721484	576113,78	1193498,25	56
007007031853	576104,85	1193498,80	57
007005721395	576086,71	1193496,21	58
007005721083	576073,13	1193521,06	59
007005721080	576122,66	1193565,50	60
007005721078	576136,77	1193587,27	61
007005721077	576140,96	1193603,62	62
007007031409	576131,97	1193618,46	63
007005721075	576117,52	1193632,98	64
007005721072	576139,43	1193655,02	65
007005721071	576147,47	1193672,70	66

007007030156	576146,46	1193678,56	67
007005721069	576144,65	1193689,14	68
007005721068	576141,04	1193699,87	69
007007030153	576132,08	1193712,56	70
007007030157	576111,10	1193728,59	71
007005721064	576100,87	1193728,19	72
007005721063	576070,66	1193717,95	73
007005721062	576057,17	1193715,64	74
007007031267	576048,05	1193716,79	75
007005721061	576026,43	1193719,51	76
007005721060	576004,41	1193726,96	77
007007031270	576000,08	1193729,50	78
007005721059	575986,13	1193737,68	79
007007031435	575982,97	1193745,22	80
007005721058	575978,35	1193756,22	81
007005721057	575978,05	1193775,58	82
007007031432	575983,15	1193789,35	83
007007030807	576040,25	1193856,60	84
007007030805	576033,42	1193862,41	1

Příloha č. 2 k nařízení Jihomoravského kraje č. 21/2012

Seznam souřadnic (S-JTSK) jednotlivých vrcholů geometrických obrazců, kterým jsou stanoveny hranice ochranného pásma Přírodní památky Špidláký**Geometrický obrazec č. 1**

číslo bodu	souřadnice - Y (m)	souřadnice - X (m)	pořadí bodu v obrazci
007009150001	576131,43	1193121,43	1
007009150002	576133,48	1193123,17	2
007009150003	576139,98	1193132,90	3
007009150004	576142,21	1193142,49	4
007009150005	576142,64	1193149,29	5
007009150006	576169,93	1193213,30	6
007009150007	576172,24	1193222,74	7
007009150008	576173,18	1193234,82	8
007009150009	576173,27	1193237,15	9
007009150010	576172,25	1193244,93	10
007009150011	576158,16	1193297,38	11
007009150012	576158,28	1193317,95	12
007009150013	576158,05	1193321,87	13
007009150014	576153,36	1193359,19	14
007009150015	576151,31	1193366,93	15
007009150016	576141,25	1193388,38	16
007009150017	576143,39	1193390,54	17
007009150018	576146,35	1193394,01	18
007009150019	576154,81	1193405,65	19
007009150020	576157,10	1193409,72	20
007009150021	576157,78	1193410,71	21
007009150022	576167,90	1193432,62	22
007009150023	576168,39	1193433,72	23
007009150024	576170,09	1193442,56	24
007009150025	576170,67	1193445,20	25
007009150026	576170,52	1193458,10	26
007009150027	576169,81	1193464,25	27
007009150028	576167,09	1193476,49	28
007009150029	576165,52	1193481,46	29
007009150030	576165,03	1193482,57	30
007009150031	576157,63	1193498,58	31
007009150032	576151,61	1193507,21	32
007009150033	576143,60	1193515,21	33
007009150034	576135,99	1193520,74	34
007009150035	576127,07	1193525,28	35
007009150036	576123,95	1193526,47	36
007009150037	576142,61	1193543,03	37
007009150038	576143,91	1193544,25	38
007009150039	576148,09	1193549,50	39
007009150040	576162,14	1193571,87	40
007009150041	576164,46	1193576,35	41
007009150042	576165,81	1193580,42	42

007009150043	576169,89	1193596,44	43
007009150044	576170,82	1193603,84	44
007009150045	576168,54	1193615,32	45
007009150046	576166,48	1193619,39	46
007009150047	576158,67	1193632,27	47
007009150048	576160,67	1193634,30	48
007009150049	576166,50	1193642,69	49
007009150050	576175,34	1193661,71	50
007009150051	576177,62	1193673,19	51
007009150052	576176,91	1193679,70	52
007009150053	576175,86	1193684,42	53
007009150054	576173,37	1193697,72	54
007009150055	576169,14	1193711,42	55
007009150056	576165,66	1193717,61	56
007009150057	576156,30	1193730,46	57
007009150058	576153,27	1193733,99	58
007009150059	576129,95	1193752,45	59
007009150060	576122,99	1193756,51	60
007009150061	576111,51	1193758,79	61
007009150062	576099,66	1193758,48	62
007009150063	576090,65	1193756,83	63
007009150064	576063,36	1193747,37	64
007009150065	576056,04	1193746,11	65
007009150066	576033,13	1193748,84	66
007009150067	576016,96	1193754,34	67
007009150068	576009,87	1193758,62	68
007009150069	576008,31	1193762,36	69
007009150070	576008,18	1193770,87	70
007009150071	576009,28	1193773,89	71
007009150072	576063,04	1193837,01	72
007009150073	576067,91	1193844,98	73
007009150074	576070,20	1193856,46	74
007009150075	576067,91	1193867,94	75
007009150076	576061,41	1193877,68	76
007009150077	576059,85	1193879,13	77
007009150078	576053,05	1193885,03	78
007009150079	576045,49	1193889,70	79
007007030795	576043,76	1193885,73	80
007007030803	576039,95	1193876,80	81
007007030806	576034,96	1193865,10	82
007007030805	576033,42	1193862,41	83
007007030807	576040,25	1193856,60	84
007007031432	575983,15	1193789,35	85
007005721057	575978,05	1193775,58	86
007005721058	575978,35	1193756,22	87
007007031435	575982,97	1193745,22	88
007005721059	575986,13	1193737,68	89
007007031270	576000,08	1193729,50	90
007005721060	576004,41	1193726,96	91

007005721061	576026,43	1193719,51	92
007007031267	576048,05	1193716,79	93
007005721062	576057,17	1193715,64	94
007005721063	576070,66	1193717,95	95
007005721064	576100,87	1193728,19	96
007007030157	576111,10	1193728,59	97
007007030153	576132,08	1193712,56	98
007005721068	576141,04	1193699,87	99
007005721069	576144,65	1193689,14	100
007007030156	576146,46	1193678,56	101
007005721071	576147,47	1193672,70	102
007005721072	576139,43	1193655,02	103
007005721075	576117,52	1193632,98	104
007007031409	576131,97	1193618,46	105
007005721077	576140,96	1193603,62	106
007005721078	576136,77	1193587,27	107
007005721080	576122,66	1193565,50	108
007005721083	576073,13	1193521,06	109
007005721395	576086,71	1193496,21	110
007007031853	576104,85	1193498,80	111
007005721484	576113,78	1193498,25	112
007007031841	576122,53	1193493,86	113
007005721482	576130,39	1193485,93	114
007005721481	576137,62	1193470,07	115
007005721480	576140,72	1193457,54	116
007005721479	576140,67	1193445,36	117
007005721478	576130,67	1193423,33	118
007005721477	576122,46	1193412,05	119
007005721476	576105,28	1193394,43	120
007007033155	576123,68	1193355,23	121
007005721471	576128,19	1193317,74	122
007005721468	576128,20	1193294,02	123
007007030933	576131,46	1193281,70	124
007007030931	576136,47	1193262,76	125
007007033249	576143,41	1193236,49	126
007007033248	576142,34	1193224,82	127
007007033250	576113,04	1193156,09	128
007005721453	576112,45	1193144,26	129
007009150001	576131,43	1193121,43	1

Geometrický obrazec č. 2

007007031289	576031,93	1193866,85	1
007009150080	576042,22	1193890,60	2
007009150081	576033,40	1193892,35	3
007009150082	576021,92	1193890,07	4
007009150083	576014,55	1193885,15	5
007009150084	576009,87	1193882,68	6
007009150085	576003,86	1193878,78	7
007009150086	575983,01	1193870,41	8

007009150087	575981,08	1193869,56	9
007009150088	575966,54	1193862,50	10
007009150089	575964,01	1193860,70	11
007009150090	575960,27	1193858,42	12
007009150091	575946,58	1193846,85	13
007009150092	575944,74	1193845,15	14
007009150093	575938,23	1193835,42	15
007009150094	575928,40	1193809,19	16
007009150095	575926,90	1193803,63	17
007009150096	575921,26	1193769,89	18
007009150097	575919,34	1193739,26	19
007009150098	575919,37	1193735,49	20
007009150099	575921,33	1193707,59	21
007009150100	575924,67	1193678,57	22
007009150101	575923,26	1193679,42	23
007009150102	575913,79	1193688,41	24
007009150103	575901,77	1193705,39	25
007009150104	575900,25	1193708,76	26
007009150105	575900,18	1193712,00	27
007009150106	575921,95	1193819,09	28
007009150107	575922,55	1193825,07	29
007009150108	575920,27	1193836,55	30
007009150109	575913,77	1193846,28	31
007009150110	575904,04	1193852,78	32
007009150111	575902,54	1193853,36	33
007009150112	575868,95	1193865,21	34
007009150113	575851,57	1193869,41	35
007009150114	575844,85	1193870,17	36
007009150115	575827,97	1193869,74	37
007009150116	575823,66	1193869,31	38
007009150117	575804,48	1193865,85	39
007009150118	575790,11	1193862,04	40
007009150119	575770,71	1193856,35	41
007009150120	575753,29	1193859,22	42
007009150121	575742,15	1193863,66	43
007007032570	575727,30	1193837,24	44
007005721020	575745,14	1193830,13	45
007007032596	575754,86	1193828,50	46
007005721021	575772,64	1193825,51	47
007007032599	575798,81	1193833,13	48
007007032626	575809,75	1193836,19	49
007007032592	575820,62	1193838,13	50
007005721024	575828,63	1193839,56	51
007007032586	575831,89	1193839,62	52
007007032587	575841,58	1193839,81	53
007005721025	575844,59	1193839,87	54
007007032578	575850,25	1193838,59	55
007007032579	575859,01	1193836,62	56
007007031287	575877,01	1193830,50	57

007005721027	575892,62	1193824,97	58
007005721030	575870,06	1193713,60	59
007005721031	575870,65	1193701,87	60
007005721032	575876,09	1193689,59	61
007005721033	575891,47	1193668,34	62
007005721034	575905,68	1193655,22	63
007005721035	575923,12	1193644,51	64
007005721036	575948,42	1193634,06	65
007005721037	575956,32	1193653,74	66
007005721038	575956,14	1193668,64	67
007005721039	575951,22	1193711,01	68
007005721040	575949,67	1193736,42	69
007005721041	575950,96	1193764,82	70
007005721042	575956,83	1193798,94	71
007005721043	575966,17	1193824,06	72
007005721044	575980,22	1193835,56	73
007005721045	575995,05	1193842,94	74
007005721046	576018,09	1193851,88	75
007007031288	576026,60	1193857,56	76
007007031289	576031,93	1193866,85	1

Geometrický obrazec č. 3

007009150122	575805,79	1194482,75	1
007009150123	575802,70	1194483,36	2
007009150124	575791,22	1194481,08	3
007009150125	575781,49	1194474,57	4
007009150126	575774,98	1194464,84	5
007009150127	575765,15	1194431,01	6
007009150128	575761,54	1194424,06	7
007009150129	575756,58	1194417,52	8
007009150130	575744,66	1194420,39	9
007009150131	575737,63	1194421,22	10
007009150132	575726,15	1194418,94	11
007009150133	575723,77	1194417,49	12
007009150134	575722,77	1194420,90	13
007009150135	575715,93	1194436,14	14
007009150136	575709,78	1194445,05	15
007009150137	575695,79	1194456,32	16
007009150138	575683,04	1194464,17	17
007009150139	575679,25	1194466,07	18
007009150140	575677,44	1194466,75	19
007009150141	575668,63	1194469,75	20
007009150142	575666,71	1194470,07	21
007009150143	575662,87	1194471,09	22
007009150144	575651,84	1194472,55	23
007009150146	575647,93	1194472,80	24
007009150147	575636,45	1194470,52	25
007009150148	575634,30	1194469,53	26
007009150149	575557,27	1194430,24	27

007009150150	575555,10	1194428,66	28
007009150151	575552,03	1194426,83	29
007009150152	575518,72	1194399,66	30
007009150153	575426,87	1194291,56	31
007009150154	575389,35	1194249,89	32
007009150155	575383,92	1194241,29	33
007009150156	575381,64	1194229,81	34
007009150157	575383,92	1194218,33	35
007009150158	575389,76	1194209,29	36
007009150159	575401,54	1194196,72	37
007009150160	575402,22	1194196,02	38
007009150161	575407,72	1194191,68	39
007009150162	575421,41	1194183,26	40
007009150163	575455,88	1194159,67	41
007009150164	575454,09	1194149,01	42
007009150165	575447,14	1194123,67	43
007009150166	575446,07	1194115,73	44
007009150167	575448,28	1194104,42	45
007009150168	575450,37	1194099,30	46
007005750021	575480,74	1194104,83	47
007005750020	575476,24	1194115,54	48
007005750019	575483,93	1194142,72	49
007005750018	575488,96	1194173,49	50
007005750016	575438,23	1194207,92	51
007005750015	575423,17	1194217,36	52
007006300285	575411,45	1194229,83	53
007003330146	575429,11	1194249,64	54
007007034016	575449,90	1194271,55	55
007003330147	575540,65	1194378,97	56
007003330148	575571,15	1194403,23	57
007003330149	575648,18	1194442,55	58
007003330150	575658,76	1194441,23	59
007003330151	575668,22	1194437,80	60
007003330309	575672,76	1194435,04	61
007003330152	575677,77	1194432,19	62
007003330153	575689,33	1194423,40	63
007003330154	575695,55	1194409,35	64
007007570002	575703,34	1194363,60	65
007006300302	575707,21	1194357,59	66
007003330157	575727,59	1194382,59	67
007003330158	575735,95	1194389,21	68
007003330159	575738,44	1194391,38	69
007003330160	575756,96	1194386,98	70
007003330161	575764,28	1194387,14	71
007006300303	575773,03	1194391,34	72
007006300304	575778,94	1194398,30	73
007003330164	575787,04	1194408,12	74
007003330165	575789,45	1194412,60	75
007003330166	575792,92	1194419,01	76

007003330167	575797,23	1194434,31	77
007005750434	575802,61	1194454,95	78
007009150122	575805,79	1194482,75	1

Příloha č. 3 k nařízení Jihomoravského kraje č. 21/2012

Seznam parcel katastru nemovitostí, na kterých se nacházela Přírodní památka Špidláky ke dni účinnosti tohoto nařízení, podle stavu katastru nemovitostí ke stejnému datu

katastrální území	parcely katastru nemovitostí číslo	
	celá parcela	část parcely
Čejč	3161, 3162, 3163, 3164, 3165, 3242, 3244, 3246, 3248, 3250, 3252, 3254, 3256, 3258, 3260, 3262, 3265, 3268, 3271, 3277, 3278, 3306	3130

Seznam parcel katastru nemovitostí, na kterých se nacházelo ochranné pásmo Přírodní památky Špidláky ke dni účinnosti tohoto nařízení, podle stavu katastru nemovitostí ke stejnému datu

katastrální území	parcely katastru nemovitostí číslo	
	celá parcela	část parcely
Čejč	3166, 3167	3168, 3169, 3170, 3172, 3173, 3174, 3175, 3176, 3177, 3178, 3179, 3180, 3181, 3191, 3192, 3193, 3194, 3195, 3196, 3197, 3198, 3296, 3297, 3298, 3299, 3300, 3301, 3302, 3303, 3304, 3305; 3129
Čejkovice	5023/16, 5023/17, 5023/18, 5023/19, 5023/20,	5013/12, 5023/1, 5023/3, 5023/5
Mutěnice		7470

Příloha č. 4 k nařízení Jihomoravského kraje č. 21/2012

Grafické znázornění hranic Přírodní památky Špidlázky a jejího ochranného pásma

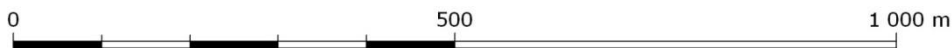
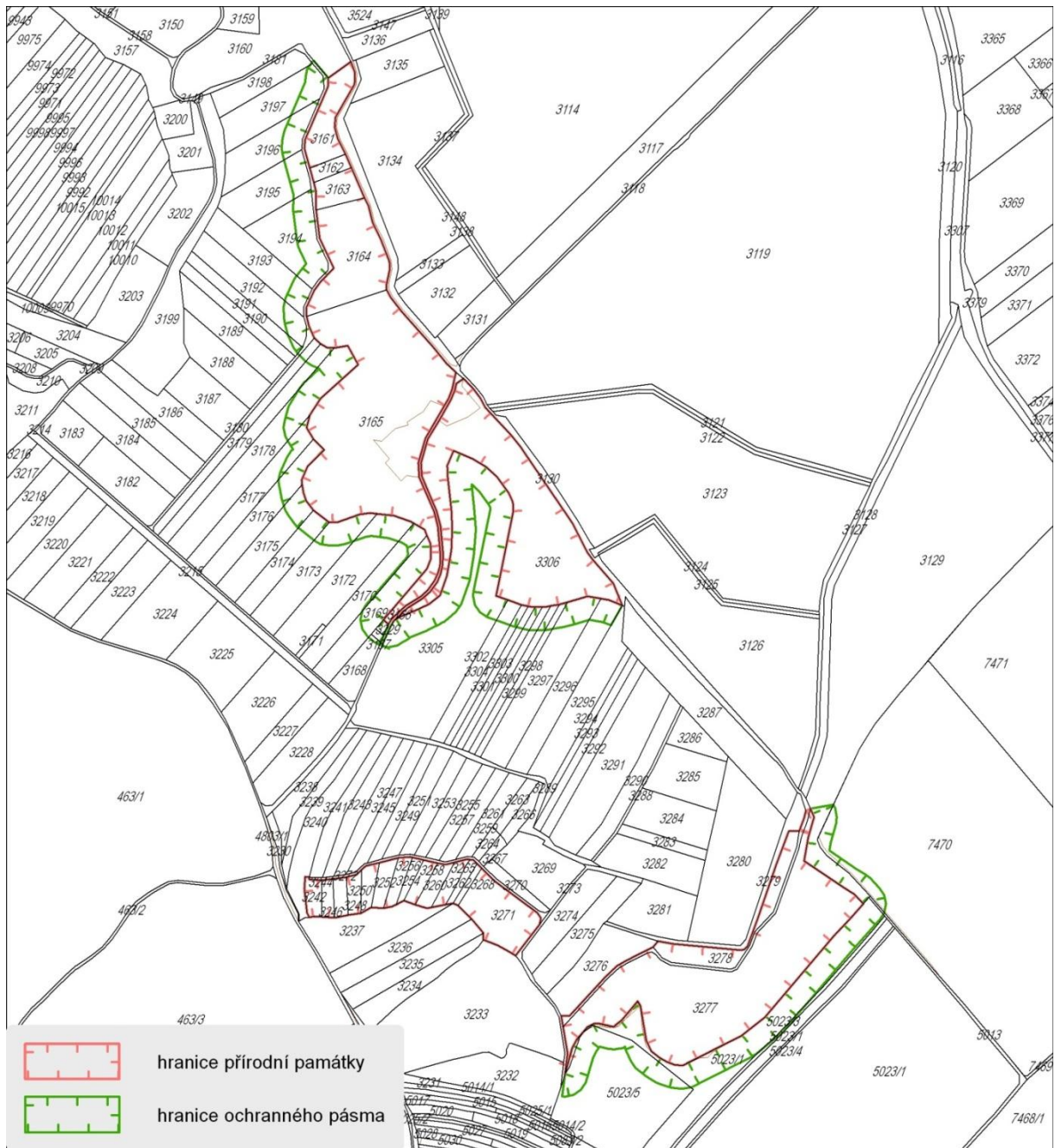

1:7000

