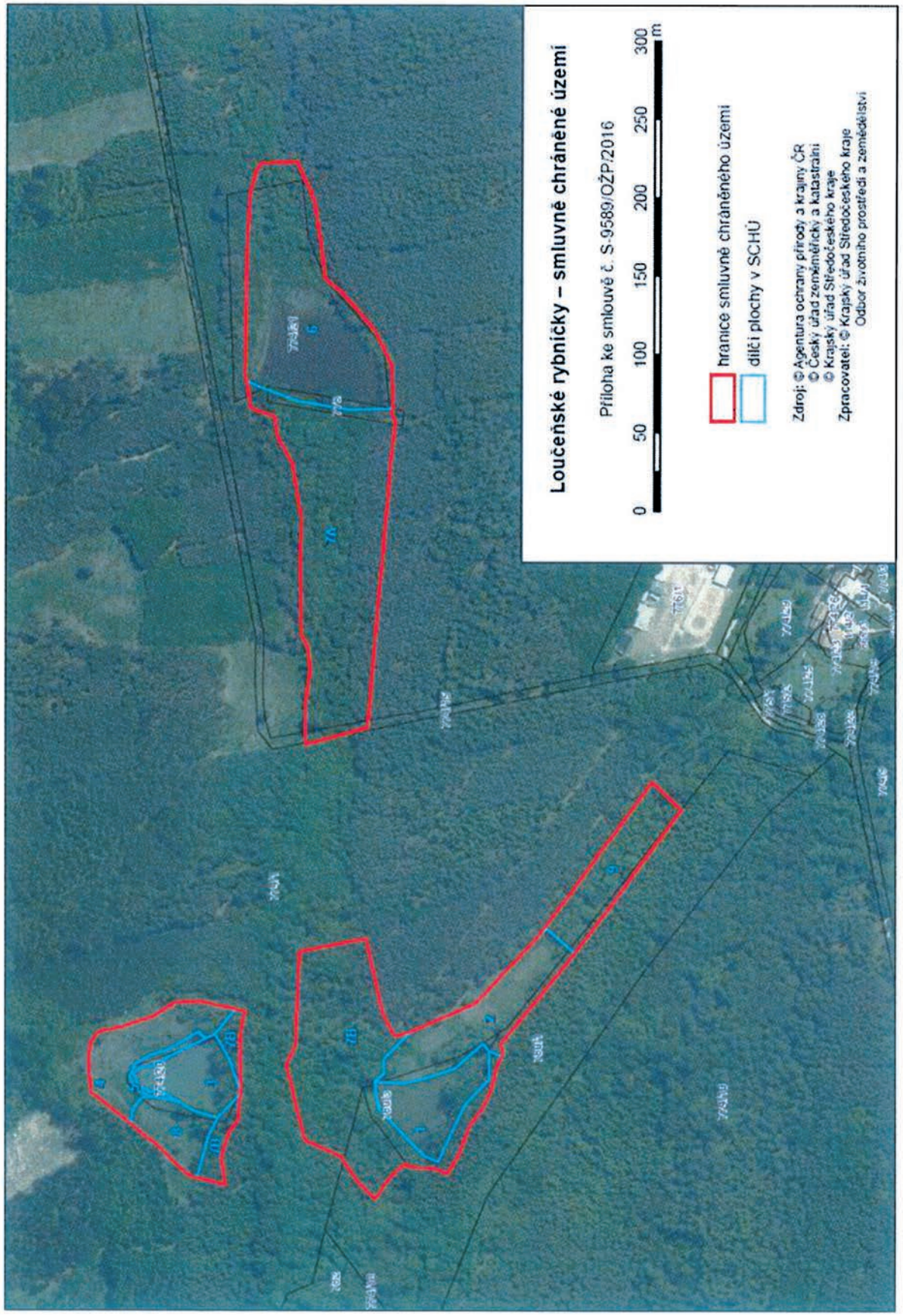
Loučeňské rybníčky – smluvně chráněné území
Příloha ke smlouvě č. S-9589/OŽP/2016
0 50 100 150 200 250 300 m
hranice smluvně chráněného území
dílčí plochy v SCHÚ
Zdroj: © Agentura ochrany přírody a krajiny ČR
© Český úřad zeměměřický a katastrální
© Krajský úřad Středočeského kraje
Zpracovatel: © Krajský úřad Středočeského kraje
Odbor životního prostředí a zemědělství

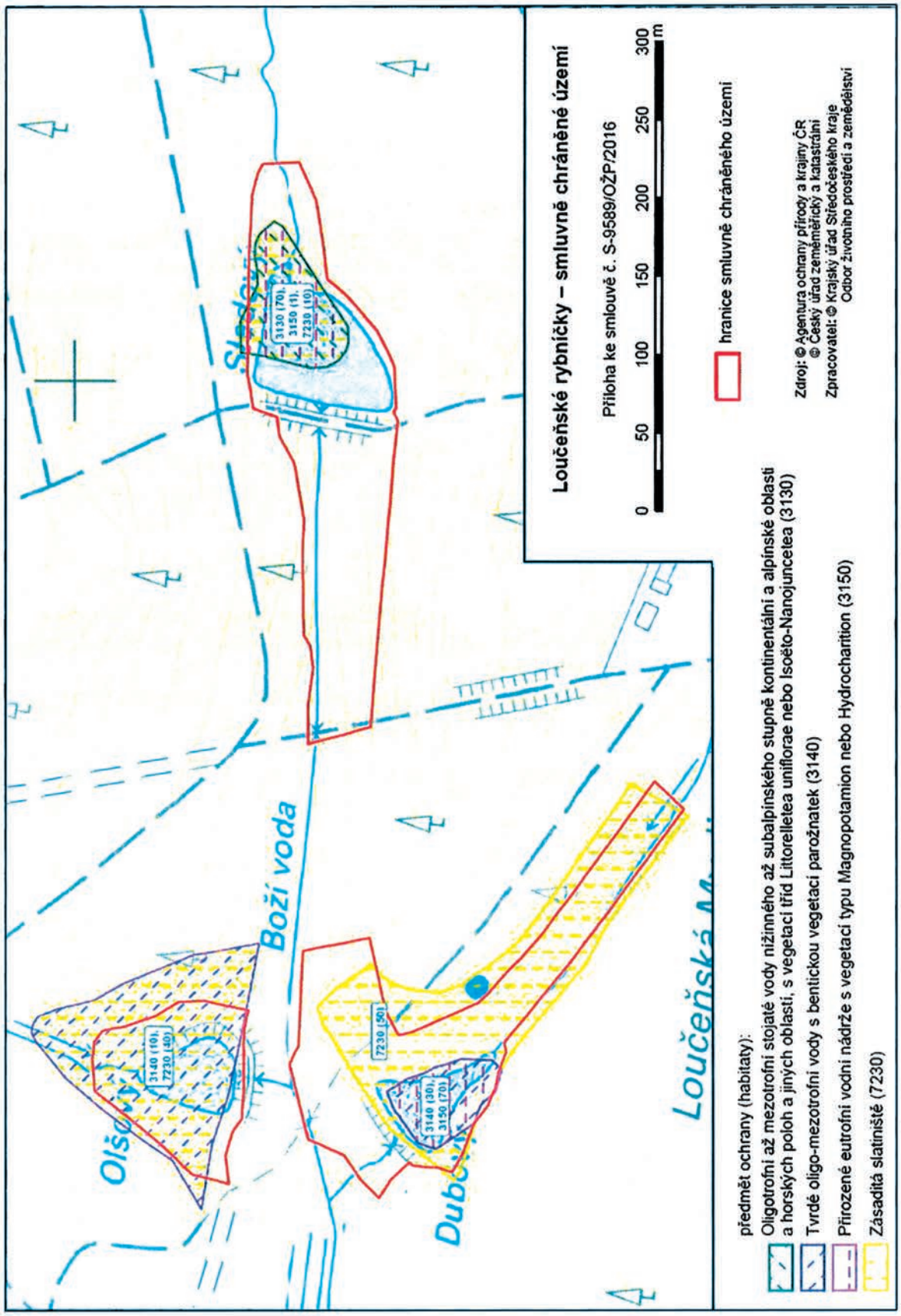
Loučeňské rybníčky – smluvně chráněné území
Příloha ke smlouvě č. S-9589/OŽP/2016
0 50 100 150 200 250 300 m
hranice smluvně chráněného území
Zdroj: © Agentura ochrany přírody a krajiny ČR
© Český úřad zeměměřický a katastrální
Zpracovatel: © Krajský úřad Středočeského kraje
Odbor životního prostředí a zemědělství
předmět ochrany (habitaty):
Oligotrofní až mezotrofní stojaté vody nižinného až subalpínského stupně kontinentální a alpínské oblasti a horských poloh a jiných oblastí, s vegetací tříd Littorelletea uniflorae nebo Isoëto-Nanojuncetea (3130)
Tvrdé oligo-mezotrofní vody s bentickou vegetací parožnatek (3140)
Přirozené eutrofní vodní nádrže s vegetací typu Magnopotamion nebo Hydrocharition (3150)
Zásaditá slatiniště (7230)
Boží voda
Loučeňská
3130 (70),
3150 (1),
7230 (10)
3140 (10),
7230 (40)
7230 (50)
3140 (30),
3150 (70)