Příloha č. 1 k obecně závazné vyhlášce č. 1/2018 města Nový Jičín o zákazu konzumace alkoholických nápojů na veřejných prostranstvích

VYMEZENÍ MÍST, KDE JE ZAKÁZÁNA KONZUMACE ALKOHOLICKÝCH NÁPOJŮ A ZJEVNÉ UMOŽŇOVÁNÍ KONZUMACE ALKOHOLICKÝCH NÁPOJŮ NA VEŘEJNÉM PROSTRANSTVÍ

1. Městská památková rezervace vymezená ulicemi Tyršova, Gen. Hlaďo, Sokolovská a Štefánikova:

2. Park Janáčkovy sady u ulic k Nemocnici a Janáčkovy sady:

3. Park Smetanovy sady u ulic K Nemocnici a Smetanovy sady včetně hřiště za Španělskou kaplí:

4. Park u ulice Dolní brána:

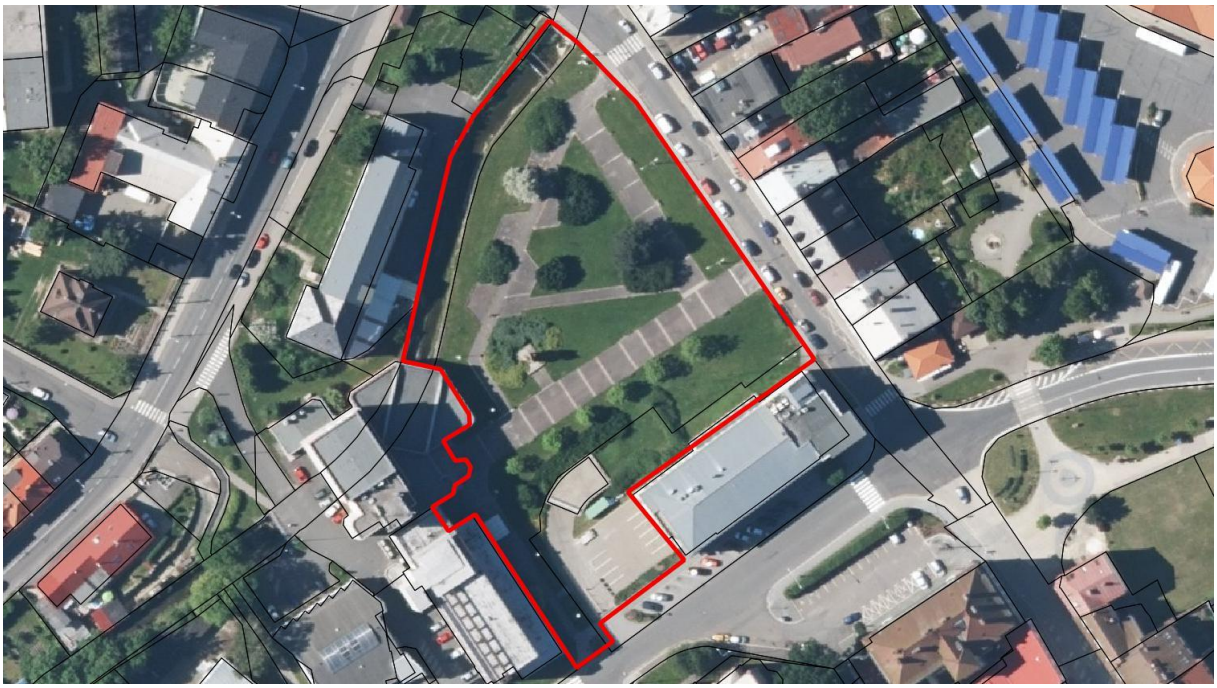

5. Autobusové nádraží včetně přilehlého parku s fontánou u ulice Štefánikova:

6. Plocha veřejné zeleně u křižovatky ulic Hřbitovní a Svatopluka Čecha:

7. Plocha veřejné zeleně – parčík u křižovatky ulic Malé náměstí a Nábřežní:

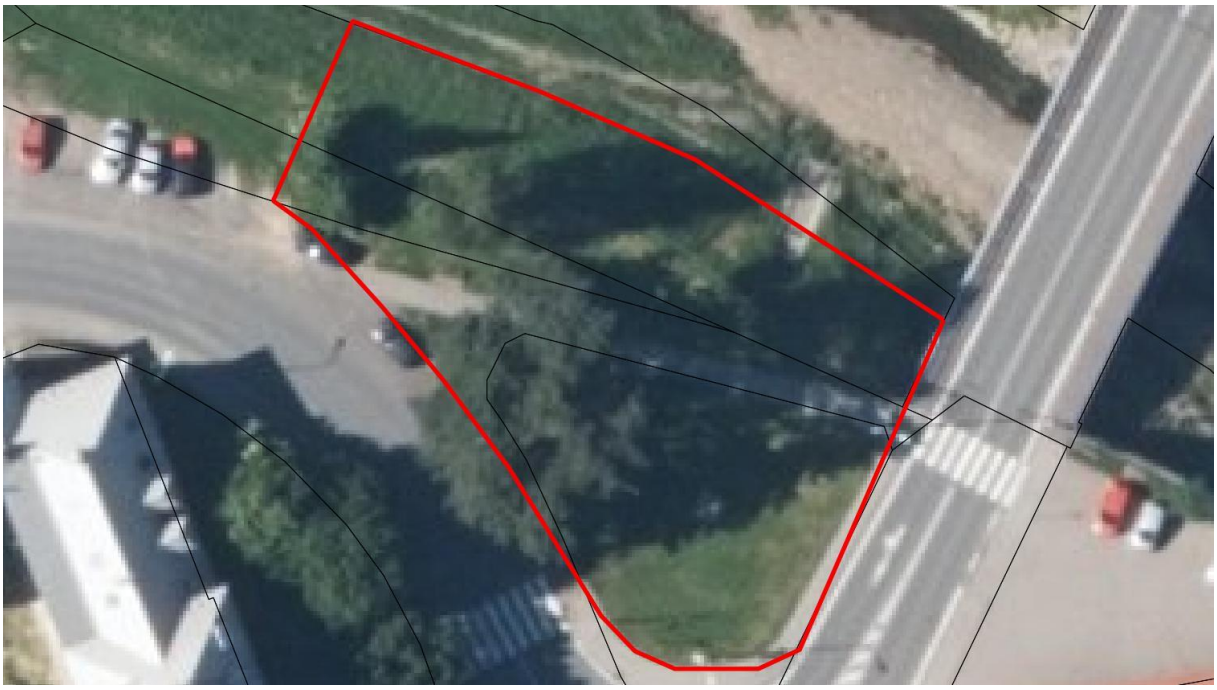

8. Volně přístupná asfaltová hřiště včetně skateboardového areálu v areálu stadionu Tělovýchovné jednoty Nový Jičín:

9. Prostranství a hřiště u budovy Gymnázia na ulicích Palackého a Gregorova, včetně protilehlého hřiště na ulici Palackého:

10. Hřiště na ulici Gregorova za domem Gregorova 44:

11. Hřiště na ulici K. Čapka naproti mateřské škole:

12. Hřiště mezi ulicemi K. Čapka, Mendelova a Jubilejní:

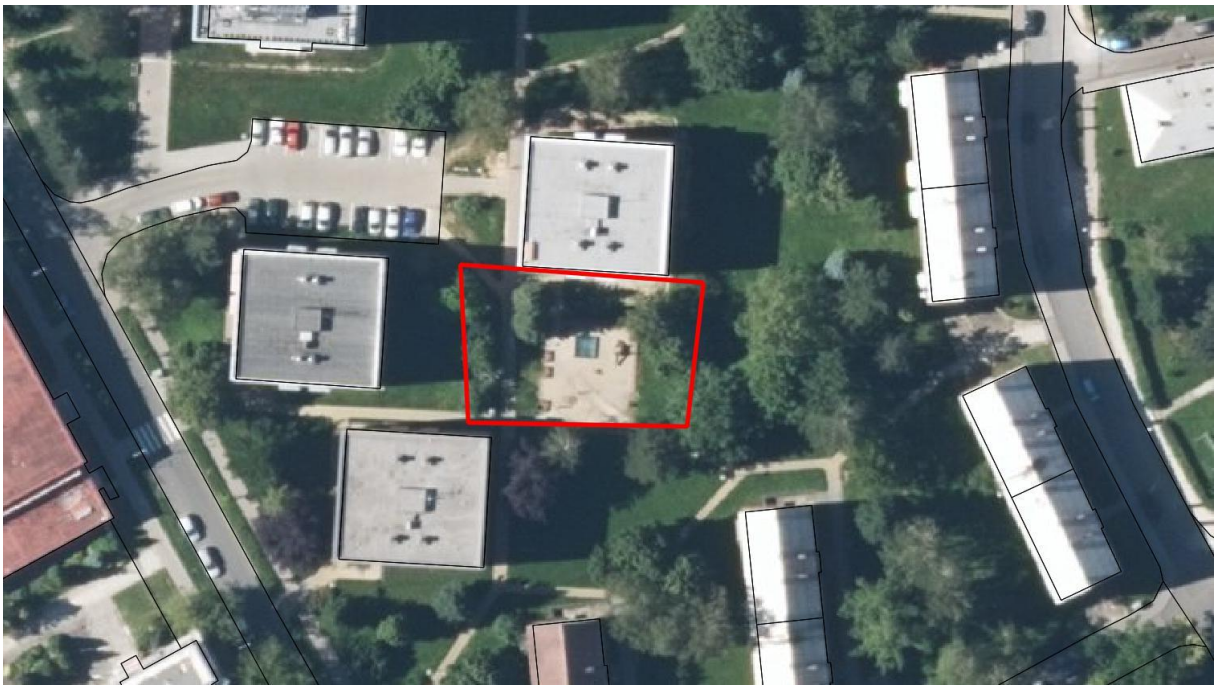

13. Hřiště mezi ulicemi Budovatelů a Jubilejní za domem Budovatelů 13:

14. Hřiště a související prostranství veřejné zeleně na ulici Poděbradova, včetně komunikace:

15. Hřiště na ulici Za Korunou za domem Za Korunou 201:

16. Hřiště na ulici Na Lani za domem Na Lani 228:

17. Hřiště na ulici Jičínská u domu Jičínská č. 275:

18. Hřiště na ulici Na Lani vedle domu Na Lani 267 – školní hřiště ZŠ Nový Jičín, Dlouhá 56:

19. Hřiště na ulici Sportovní za domem Sportovní 4:

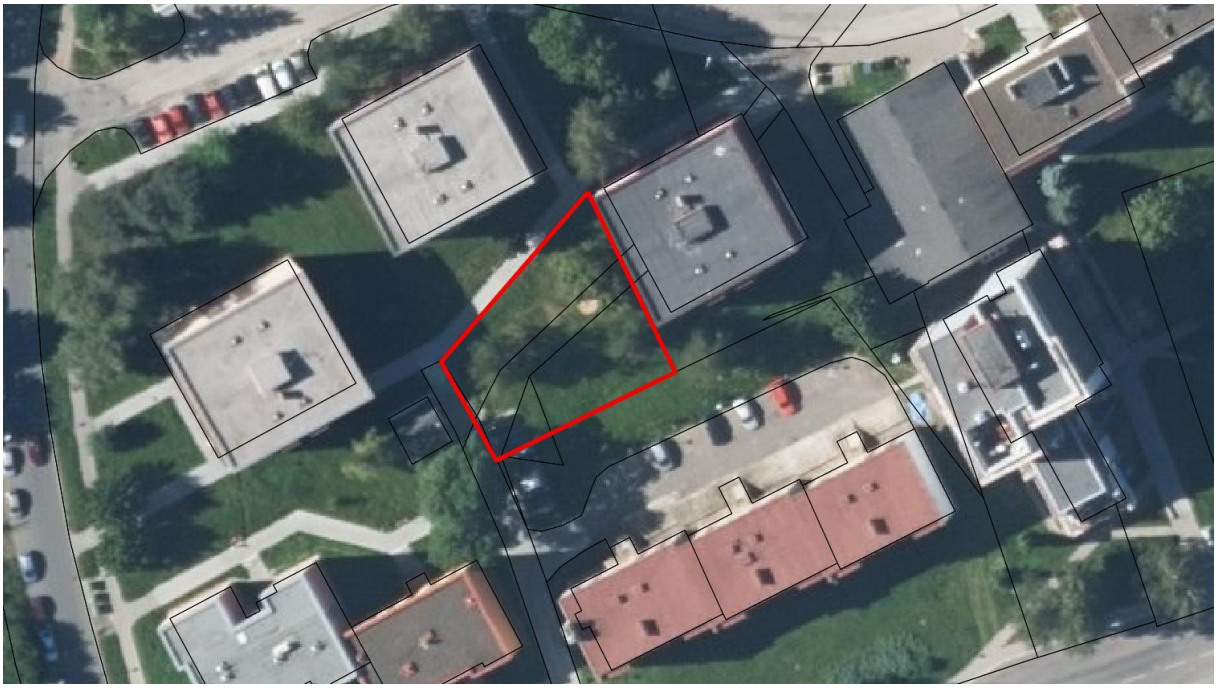

20. Hřiště na ulici Sportovní za domem Sportovní 16:

21. Hřiště na ulici Sportovní za domem Sportovní 21:

22. Hřiště a parčík mezi ulicemi Bezručova a Máchova:

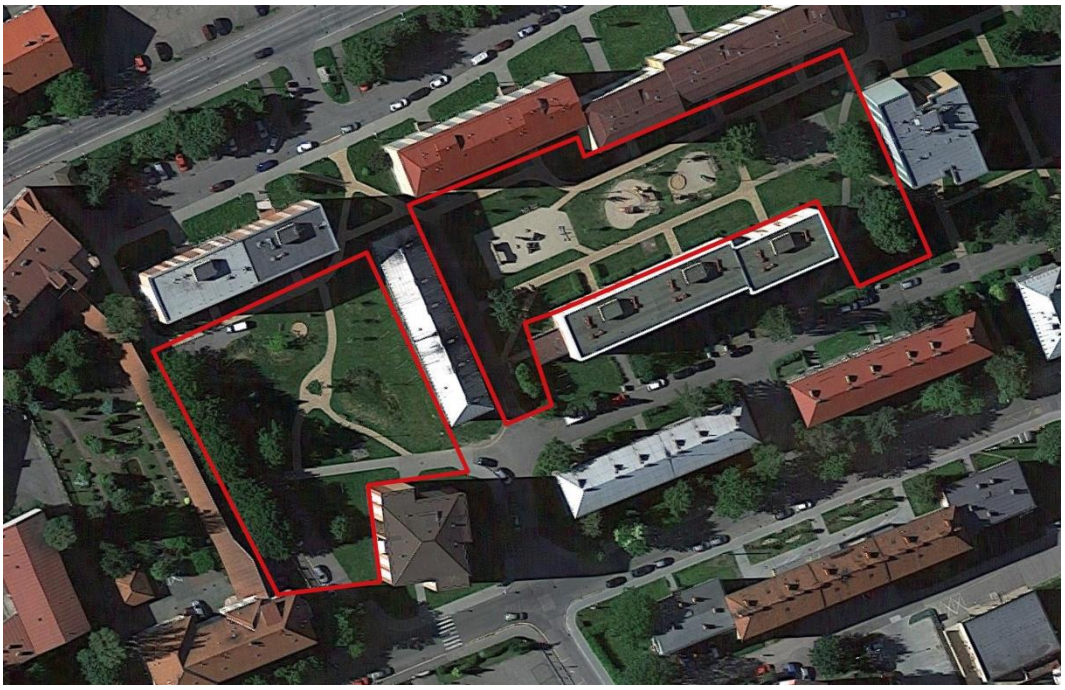

23. Hřiště na ulici Máchova za domem Máchova 53:

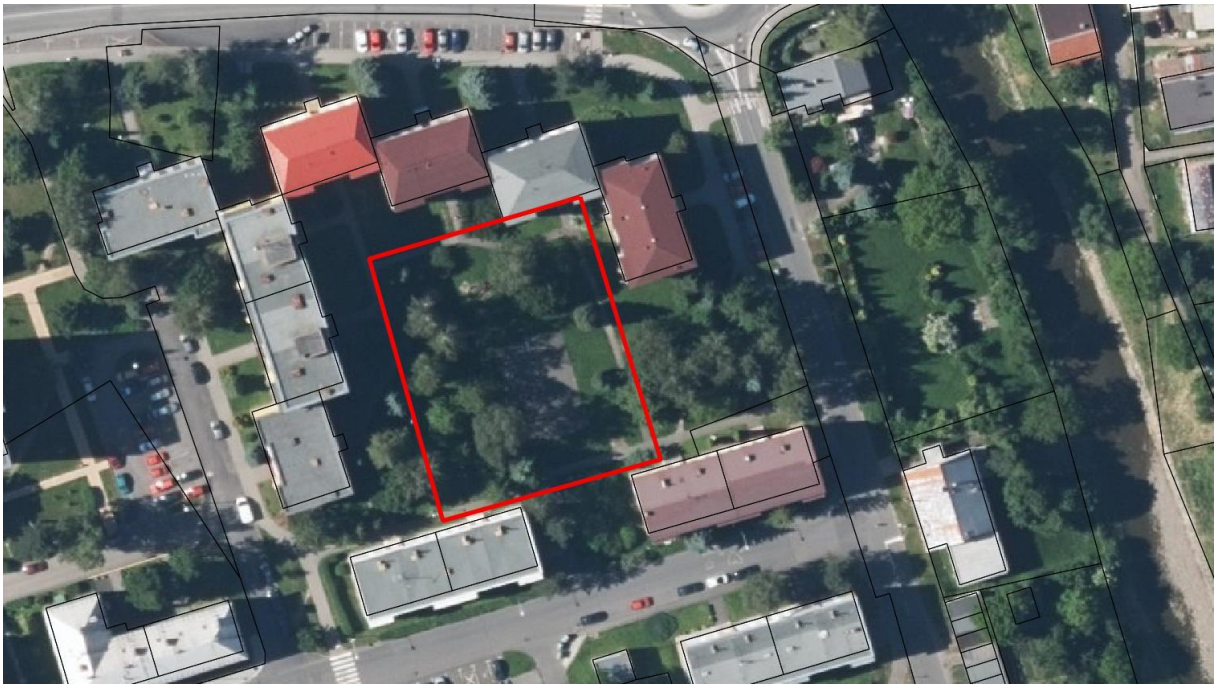

24. Hřiště na ulici Nádražní za domem Nádražní 38:

25. Hřiště na ulici Dvořákova za domem Dvořákova 26:

26. Hřiště mezi ulicemi Bulharská a Křížkovského náměstí před domy Bulharská 11 a 13:

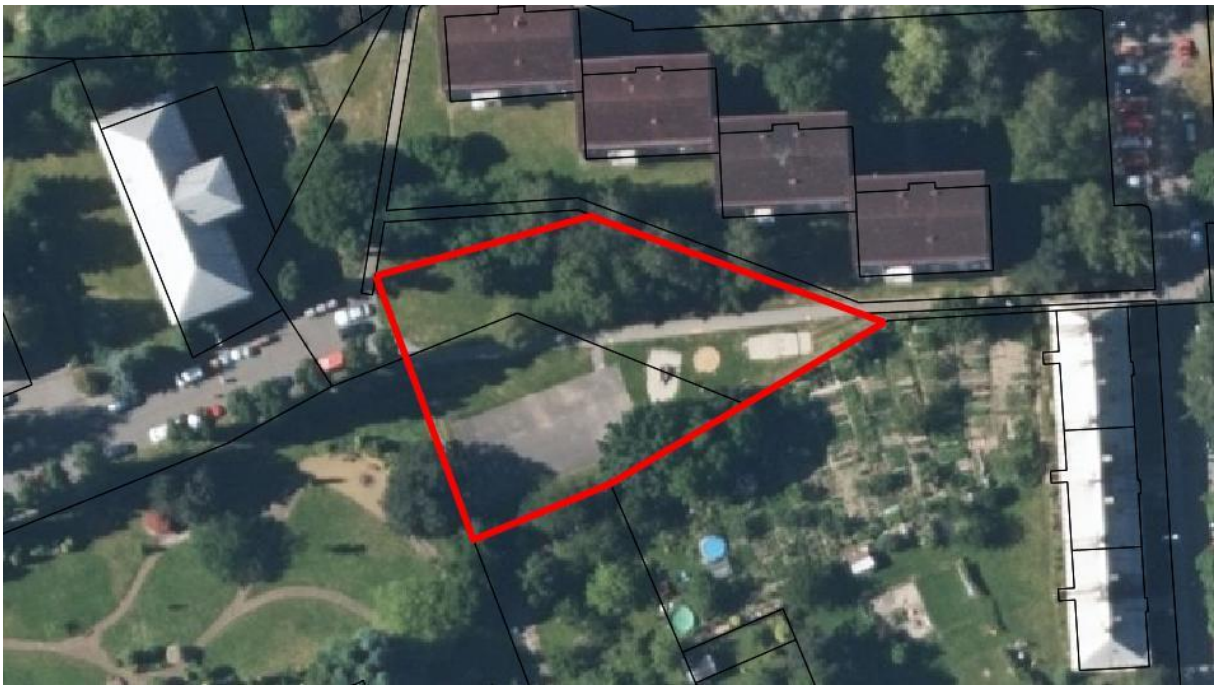

27. Hřiště na ulici Beskydská u domu Beskydská 442:

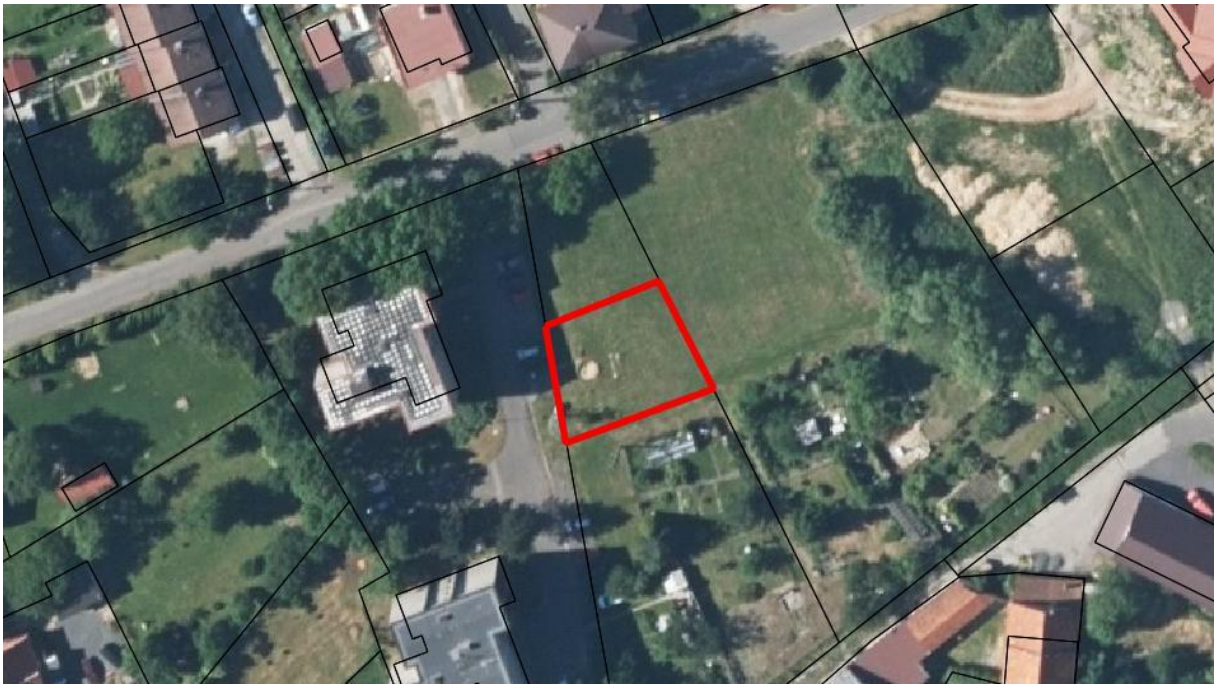

28. Hřiště a plocha veřejné zeleně na ulici Bratří Jaroňků:

29. Hřiště na ulici U Jičínky za domem U Jičínky 6:

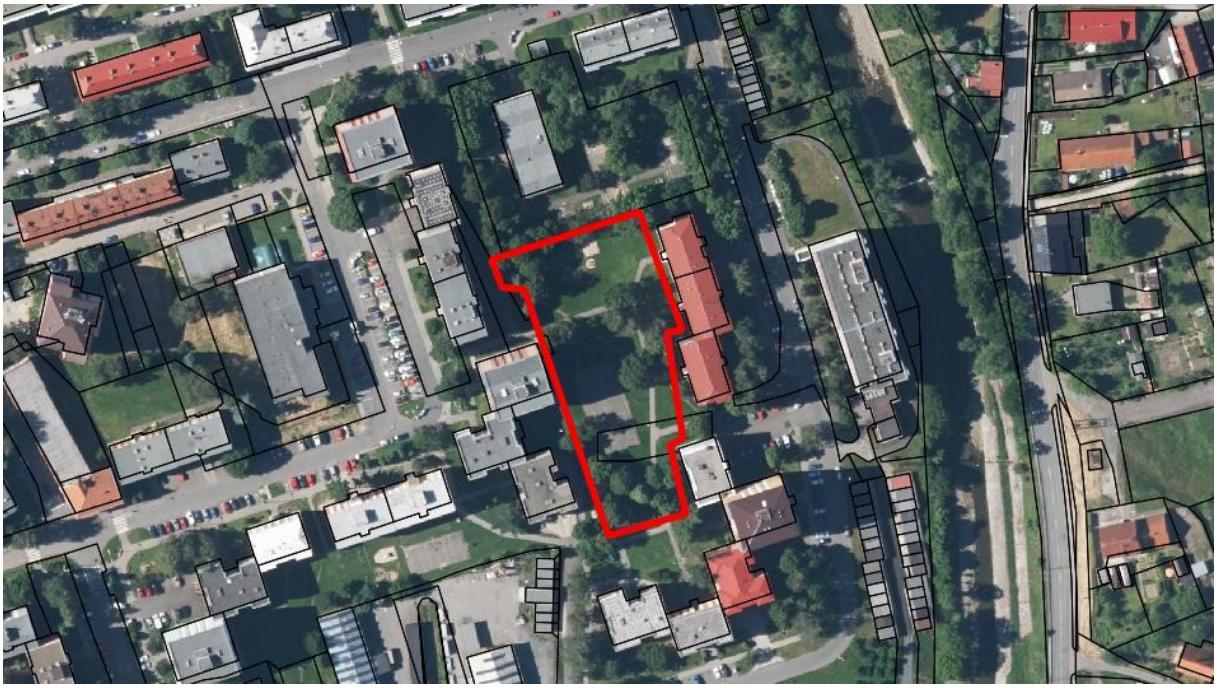

30. Hřiště na ulici Komenského – školní hřiště Základní školy Nový Jičín, Komenského 66 a Základní školy Nový Jičín, Komenského 68:

31. Hřiště na ulici Dlouhá – školní hřiště Základní školy Nový Jičín, Jubilejní 3:

32. Prostranství u obchodního domu na rohu ulic Zborovská a Gen. Hlaďo:

33. Prostranství u supermarketu LIDL na rohu ulic Sokolovská a Štefánikova:

34. Prostranství u nákupního centra ul. Přemyslovců:

35. Prostranství u nákupního centra na rohu ulic B. Martinů a K Nemocnici:

36. Prostranství u prodejny v Novém Jičíně – Straníku č.p. 148:

37. Prostranství v Novém Jičíně-Loučce č.p. 157, prostranství u prodejny potravin v Novém Jičíně-Loučce, č.p. 26 a prostranství u provozovny v Novém Jičíně-Loučce, č.p. 279

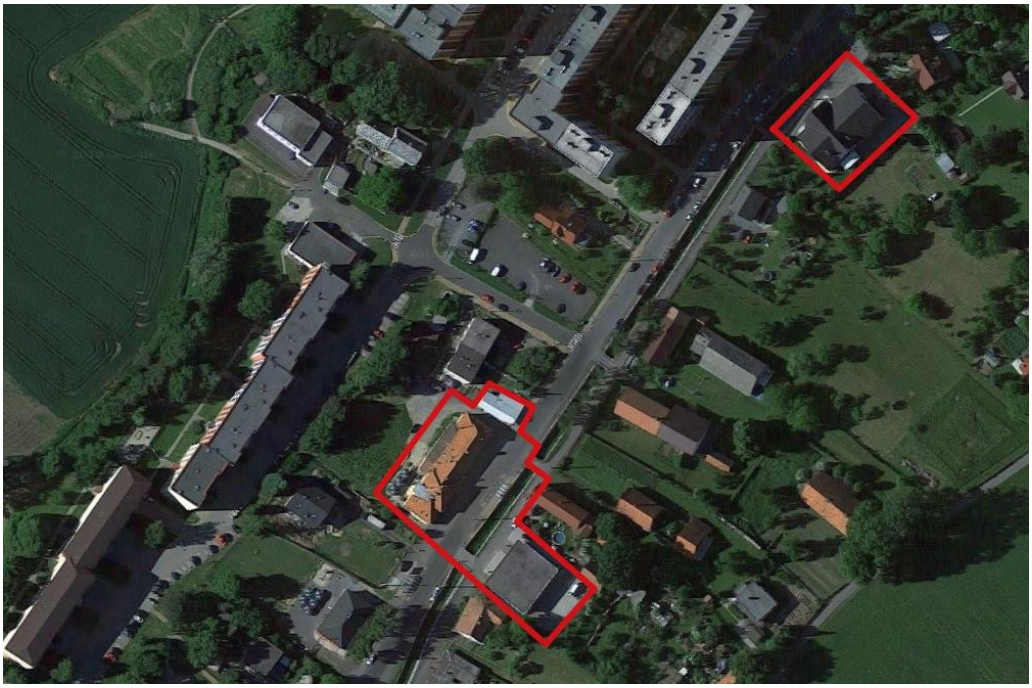

38. Prostranství u prodejny na ulici Hřbitovní č.p. 1097:

39. Prostranství u autobusové zastávky „Kulturní dům“ a prodejního stánku v Novém Jičíně – Žilině (naproti domu č.p. 26):

40. Prostranství na Fibichově náměstí:

41. Prostranství okolo restaurace Máj na rohu ulic K. Čapka a Vančurova:

42. Prostranství u restaurace „Medúza“ na ulici Dvořákova:

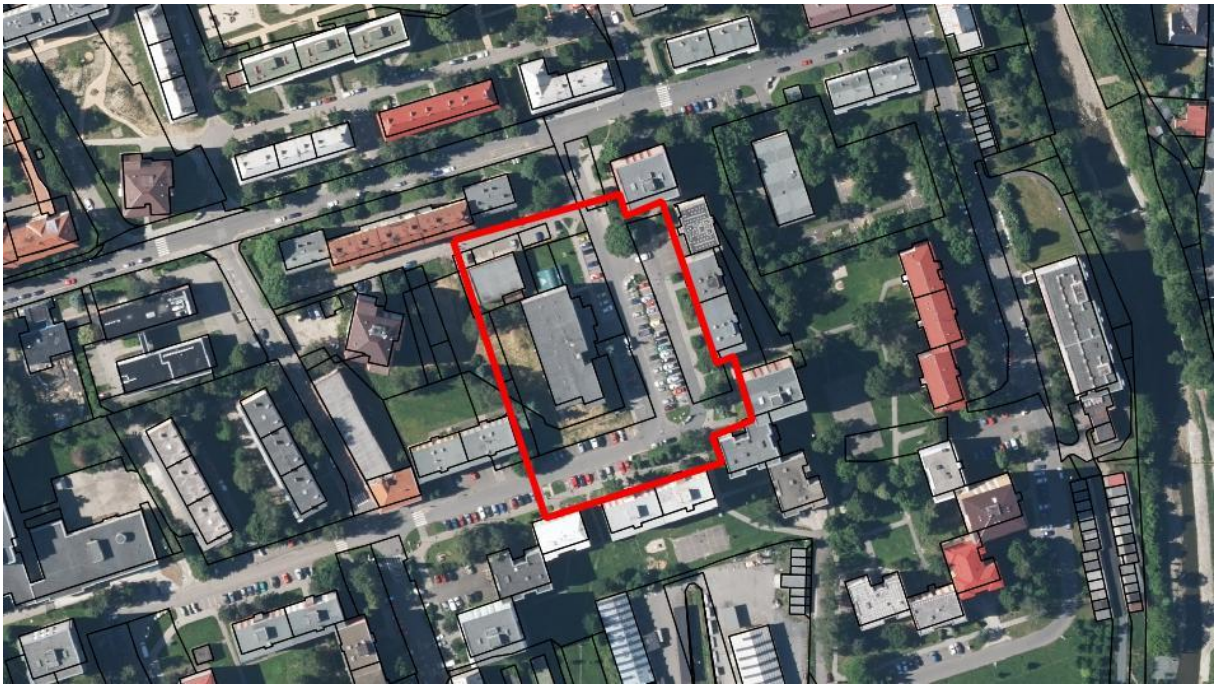

43. Prostranství Lesoparku Skalky