Obec Dýšina, Nám. Míru 30, 330 02 Dýšina

# Obecně závazná vyhláška č. 1/2017

Zastupitelstvo obce Dýšina se na svém zasedání dne 28. 8. 2017 usnesením č. 625/22/2017 usneslo vydat na základě § 17 odst.2 písm. a) zákona č. 65/2017 Sb., o ochraně zdraví před škodlivými účinky návykových látek a v souladu s ustanovením § 10 písm. a,d) a § 84 odst. 2 písmeno h) zákona č. 128/2000 Sb., o obcích (obecní zřízení), ve znění pozdějších předpisů, tuto obecně závaznou vyhlášku:

**kterou se zakazuje požívání alkoholických nápojů a jiných návykových látek na veřejných prostranstvích obce Dýšina.**

## Čl. 1
## Předmět a cíl vyhlášky

1) Předmětem této obecně závazné vyhlášky je zákaz požívání alkoholických nápojů a jiných návykových látek na veřejném prostranství obce Dýšina, neboť se jedná o činnost, která by mohla narušit veřejný pořádek v obci nebo být v rozporu s dobrými mravy, ochranou bezpečnosti, zdraví a majetku.
2) Cílem této obecně závazné vyhlášky je posílení pravomoci obce v oblasti ochrany před nežádoucími vlivy konzumace alkoholických nápojů a jiných návykových látek a zamezení negativního příkladu konzumace alkoholických nápojů a jiných návykových látek pro osoby mladší 18 let.

## Čl. 2
## Vymezení pojmů

Veřejným prostranstvím jsou všechna náměstí, ulice, tržiště, chodníky, veřejná zeleň, parky a další prostory přístupné každému bez omezení, tedy sloužící obecnému užívání, a to bez ohledu na vlastnictví k tomuto prostoru[1].

---

1) § 34 zákona č 128/2000 Sb., o obcích (obecní zřízení), ve znění pozdějších předpisů

## Čl. 3

## Zákaz požívání alkoholických nápojů a jiných návykových látek

Požívání alkoholických nápojů a jiných návykových látek se zakazuje na veřejných prostranstvích textově i graficky vymezených v příloze č. 1 této obecně závazné vyhlášky.

## Čl. 4
## Výjimky

Ustanovení čl. 3 této obecně závazné vyhlášky se nevztahuje na:

a) kulturní, společenské nebo sportovní akce, na kterých je provozován prodej občerstvení
b) dny 31. prosince a 1. ledna

## Čl. 5
## Sankce

Porušení této vyhlášky se postihuje podle platných právních předpisů.

## Čl. 6
## Účinnost

Tato obecně závazná vyhláška nabývá účinnosti dnem 29. 8. 2017.

[redacted]

.....

Mgr. Rousová Bóriková Lenka
místostarostka obce

OBEC DÝŠINA
330 02 Dýšina

[redacted]

.....

Ing. Jaroslav Egrmajer
starosta obce

**Přílohy:**

č. 1 grafické a textové vymezení dotčeného veřejného prostranství

Vyvěšeno na úřední desce dne: 29. 8. 2017

Sejmuto z úřední desky dne: 14. 9. 2017

Vyvěšeno na elektronické úřední desce obce dne: 29. 8. 2017

Sejmuto z elektronické úřední desky obce dne: 14. 9. 2017

**Příloha č. 1** k obecně závazné vyhlášce obce Dýšina č. 1/2017, kterou se zakazuje požívání alkoholických nápojů a jiných návykových látek na veřejných prostranstvích obce Dýšina.

***Textové vymezení:***

**Ulice:**
náměstí Míru
Do Křemší
V. Brožíka
Plzeňská
Přátelství
Jižní
V Jamách
Školní

**Lokality:**
dětské hřiště V Jamách
okruh 50 m od kostela sv. Šimona a Judy, kdy plocha veřejného prostranství, na kterou se vztahuje tato obecně závazná vyhláška je vyznačena šrafováním
okruh 60 m od Základní školy a Mateřské školy generála Pattona Dýšina, p. o.
pozemek parc. č. 718 v k. ú. Dýšina (přilehlý pozemek k DPS - dům s pečovatelskou službou, ve kterém je umístěna ordinace praktického lékaře)
pozemek parc. č. 817 v k. ú. Dýšina (bývalé házenkářské hřiště v Nové Huti)

***Grafické znázornění shora vymezených lokalit:***

Červenou čarou a šrafováním je označeno ohraničení vymezených ploch veřejného prostranství dle čl. 3 této obecně závazné vyhlášky.

# OBECNĚ ZÁVAZNÁ VYHLÁŠKA
# OBCE DÝŠINA č. 1/2017
# PŘÍLOHA č.1 - DÝŠINA

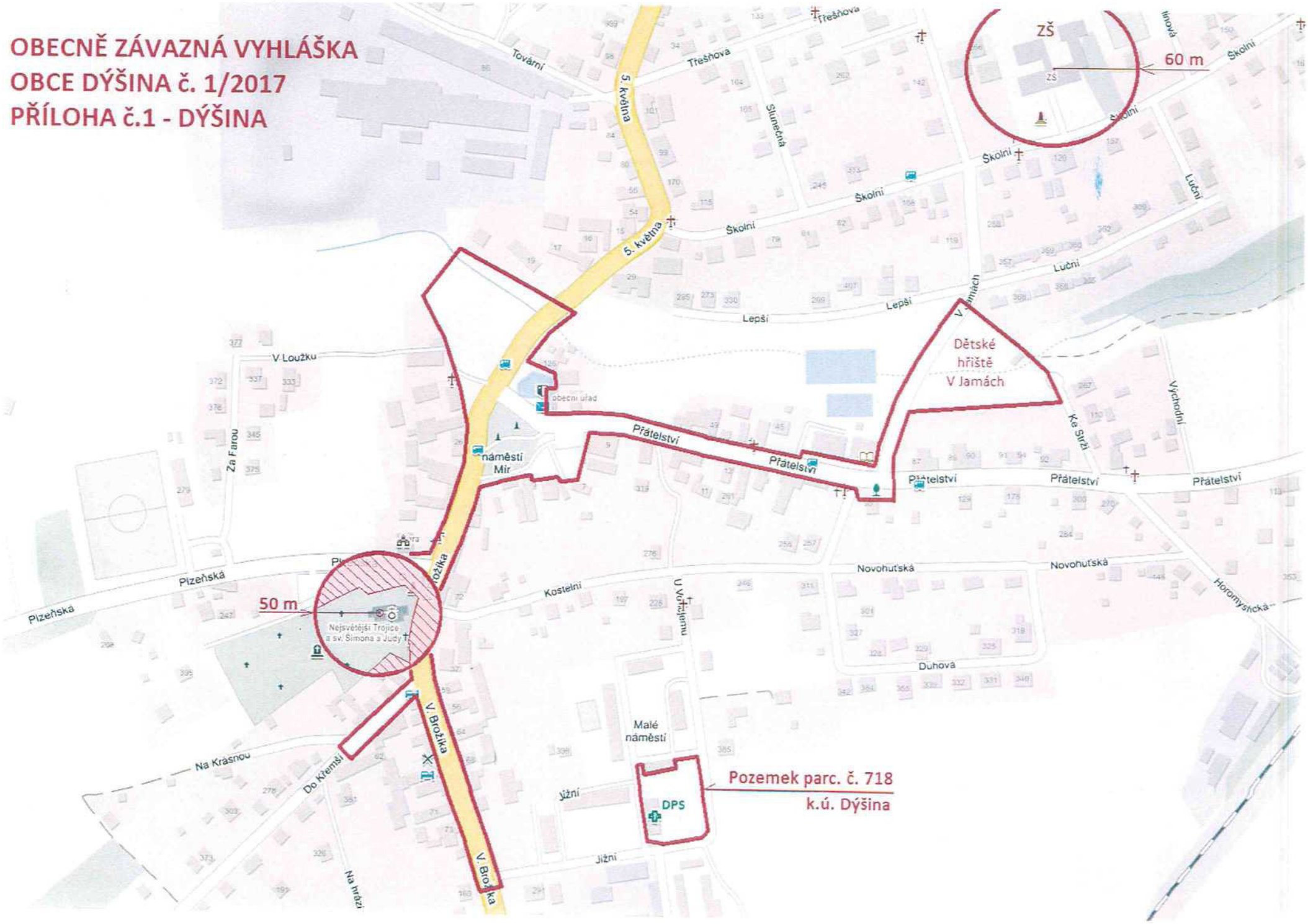
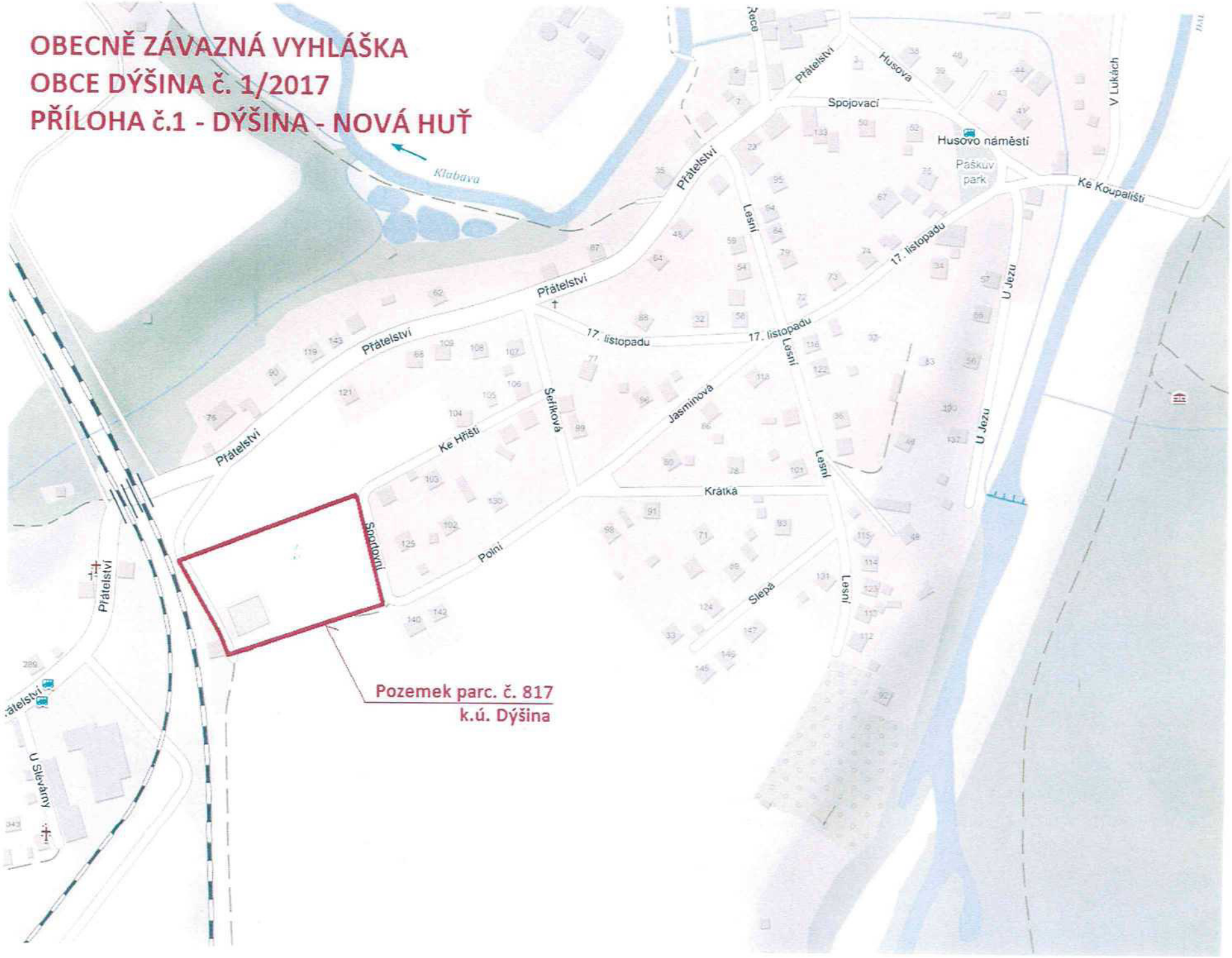
# OBECNĚ ZÁVAZNÁ VYHLÁŠKA
# OBCE DÝŠINA č. 1/2017
# PŘÍLOHA č.1 - DÝŠINA - NOVÁ HUŤ