Obec Úněšov
Zastupitelstvo obce Úněšov

Obecně závazná vyhláška č. 1/2018, o zákazu konzumace alkoholických nápojů a jiných návykových látek na veřejných prostranstvích v obci Úněšov

Zastupitelstvo obce Úněšov se na svém zasedání dne 26.4.2018 usnesením č. II/2018 usneslo vydat na základě § 17 odst. 2 písm. a) zákona č. 65/2017 Sb., o ochraně zdraví před škodlivými účinky návykových látek, a v souladu s § 10 písm. a),d) a § 84 odst. 2 písm. h) zákona č. 128/2000 Sb., o obcích (obecní zřízení), ve znění pozdějších předpisů, tuto obecně závaznou vyhlášku:

Čl. 1
Předmět a cíl vyhlášky

1) Předmětem této obecně závazné vyhlášky je zákaz požívání alkoholických nápojů a jiných návykových látek na veřejném prostranství obce Úněšov, neboť se jedná o činnost, která by mohla narušit veřejný pořádek v obci nebo být v rozporu s dobrými mravy, ochranou bezpečnosti, zdraví a majetku.
2) Cílem této obecně závazné vyhlášky je posílení pravomoci obce v oblasti ochrany před nežádoucími vlivy konzumace alkoholických nápojů a jiných návykových látek a zamezení negativního příkladu konzumace alkoholických nápojů a jiných návykových látek pro osoby mladší 18 let.

Čl. 2
Vymezení pojmů

Veřejným prostranstvím je náves, chodníky, parky, místní komunikace a další prostory přístupné každému bez omezení, tedy sloužící k obecnému užívání, a to bez ohledu na vlastnictví k tomuto prostoru.

Čl. 3
Zákaz požívání alkoholických nápojů a jiných návykových látek

Požívání alkoholických nápojů a jiných návykových látek se zakazuje na veřejných prostranstvích graficky vymezených v příloze č. 1 této obecně závazné vyhlášky.

Čl. 4
Výjimky

Ustanovení čl. 3 této obecně závazné vyhlášky se nevztahuje na:
a) kulturní, společenské nebo sportovní akce, na kterých je provozován prodej občerstvení
b) dny 31. prosince a 1. ledna

Čl. 5
Sankce

Porušení této obecně závazné vyhlášky se postihuje podle platných právních předpisů.

Čl. 6
Účinnost

Tato obecně závazná vyhláška nabývá účinnosti dnem 27.4.2018.
Důvodem je naléhavý obecný zájem.

.....
Zbyněk Hlous
místostarosta

OBEC ÚNĚŠOV
330 38 ÚNĚŠOV 76
IČ: 00 258 458
DIČ: CZ00258458

.....
Mgr. Marie Nechutná
starostka

Vyvěšeno na úřední desce dne:
Sejmuto z úřední desky dne:

Obecně závazná vyhláška obce
Úněšov č. 1/2018 Příloha č. 1

Vytvořil: Marie Nechutná
Datum: 23.03.2018 10:18
Měřítko: 1:1500

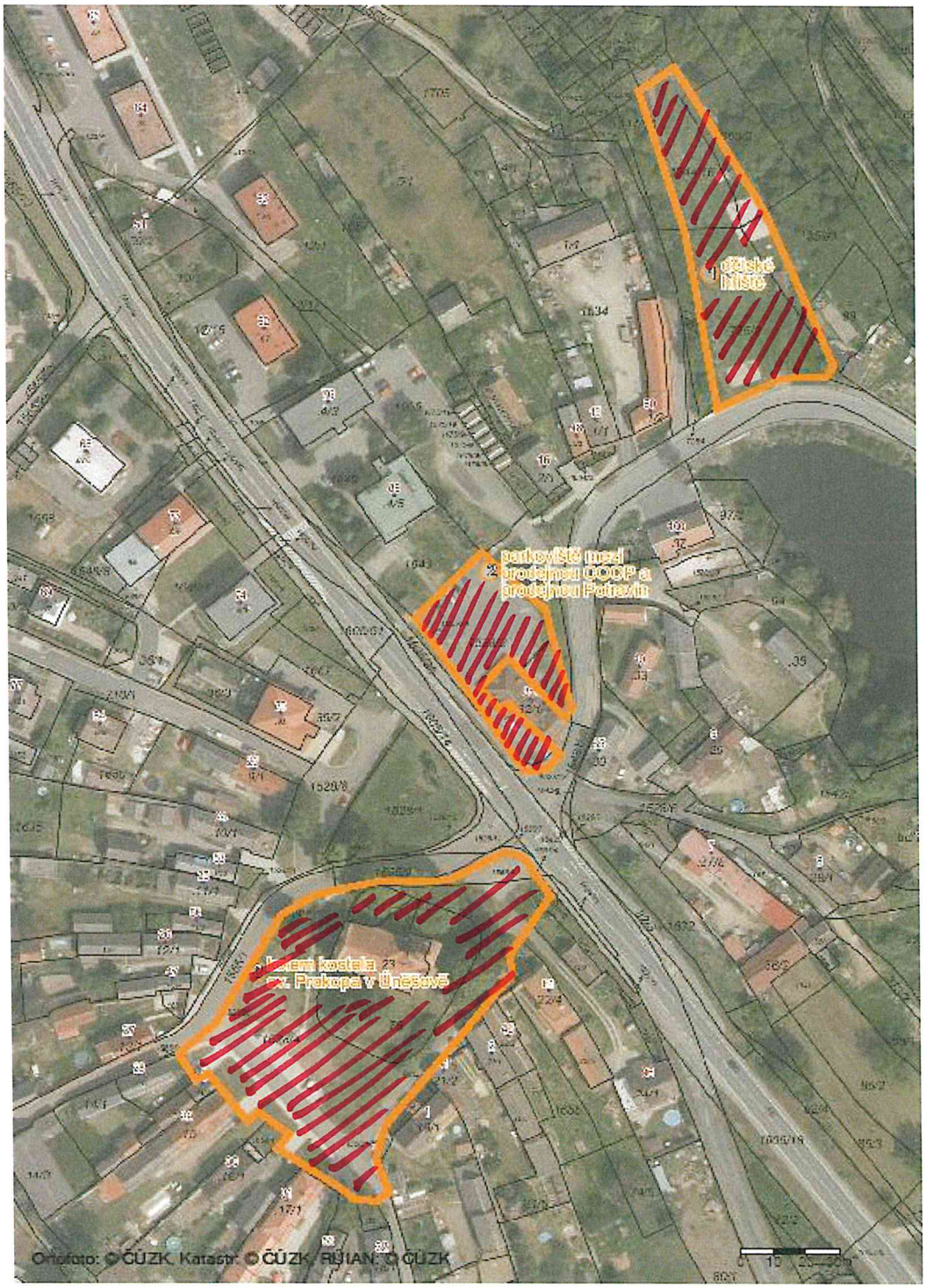

Přehled veřejných prostranstvích, na kterých jsou zakázány činnosti, které by mohly narušit veřejný pořádek v obci.

Žlutou čarou je označeno ohraničení vymezených ploch veřejného prostranství dle článku 3. této obecně závazné vyhlášky.