Městys Přídolí, IČO 00246093

Příloha č. 2 k obecně závazné vyhlášce městyse Přídolí č. 4/2019 o místním poplatku za užívání veřejného prostranství

Poplatek se platí za užívání tohoto veřejného prostranství, mapový podklad:

Přídolí:

p.č. 2155/1 v k.ú. Přídolí

p.č. 2155/2 v k.ú. Přídolí

p.č. 2155/3 v k.ú. Přídolí

p.č. 200/3 v k.ú. Přídolí

p.č. 200/1 v k.ú. Přídolí

p.č. 201 v k.ú. Přídolí

p.č. 202 v k.ú. Přídolí

p.č. 202 v k.ú. Přídolí

p.č. 3 v k.ú. Přídolí

p.č. 4 v k.ú. Přídolí

p.č. 2160/1 v k.ú. Přídolí

p.č. 2160/7 v k.ú. Přídolí

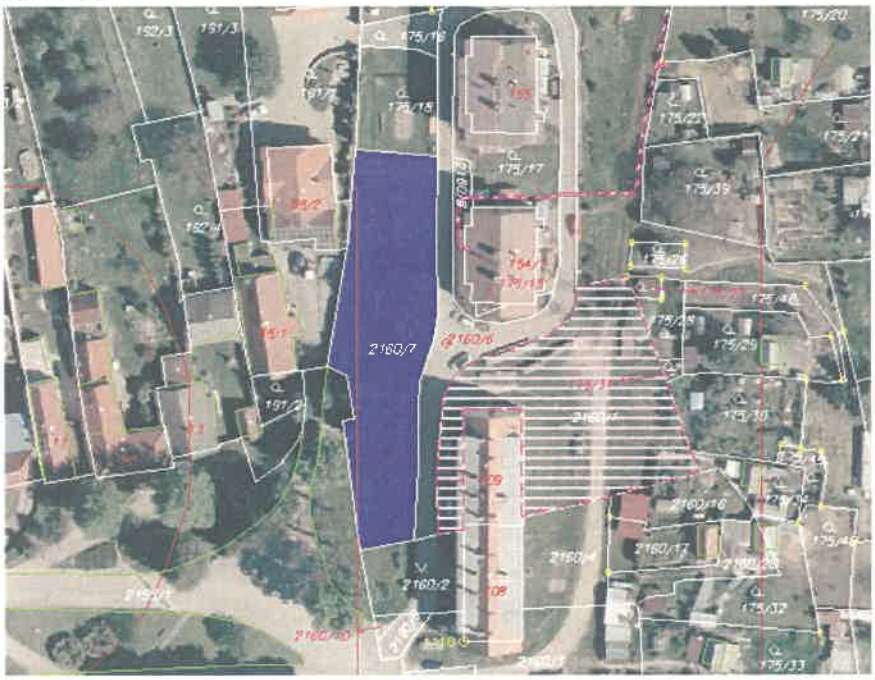

p.č. 2160/2 v k.ú. Přídolí

p.č. 198/12 v k.ú. Přídolí

p.č. 198/17 v k.ú. Přídolí

p.č. 198/16 v k.ú. Přídolí

p.č. 2158/1 v k.ú. Přídolí

p.č. 2151/2 v k.ú. Přídolí

Spolí:

p.č. 1739/1 v k.ú. Spolí

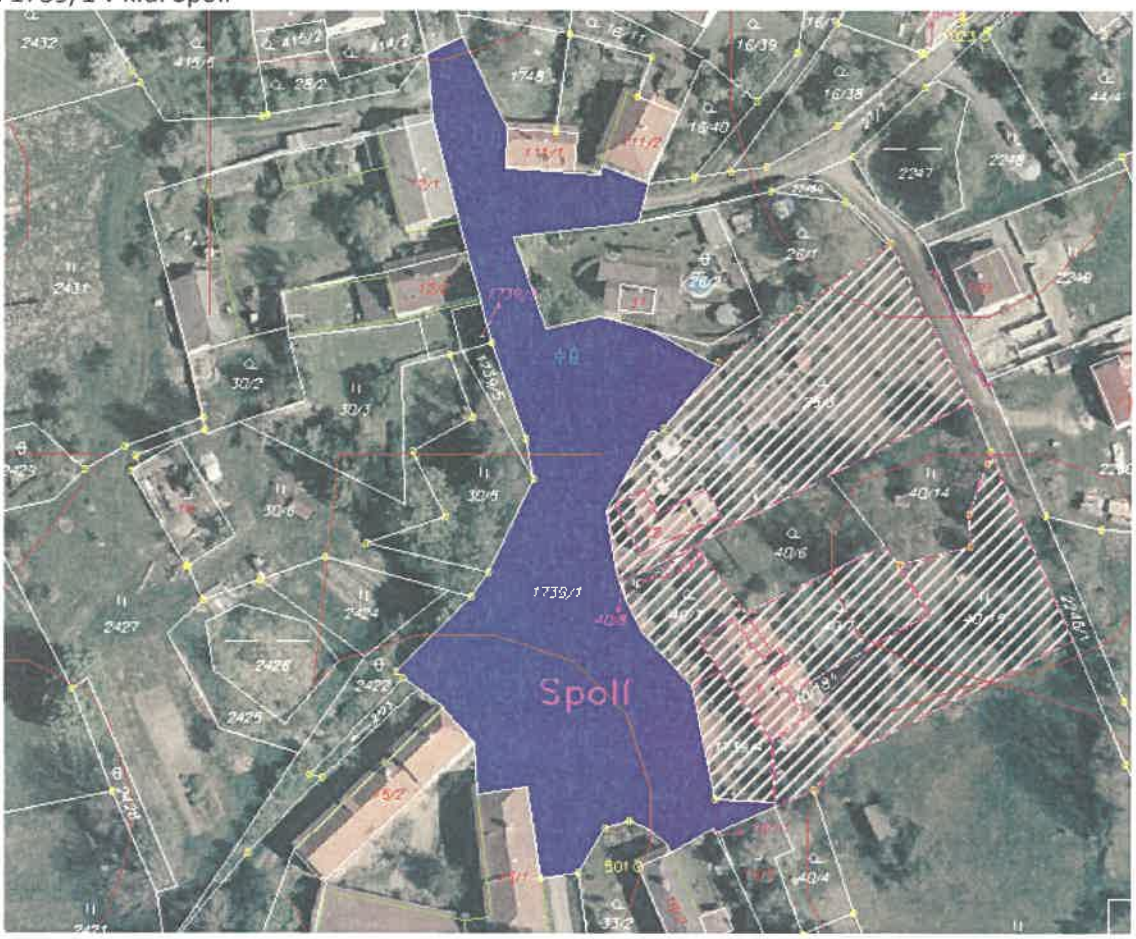

Záluží:

p.č. 1945/1 v k.ú. Přídolí

Práčov:

p.č. 847/2 v k.ú. Zátes

p.č. 847/6 v k.ú. Zátes

p.č. 842/4 v k.ú. Zátes

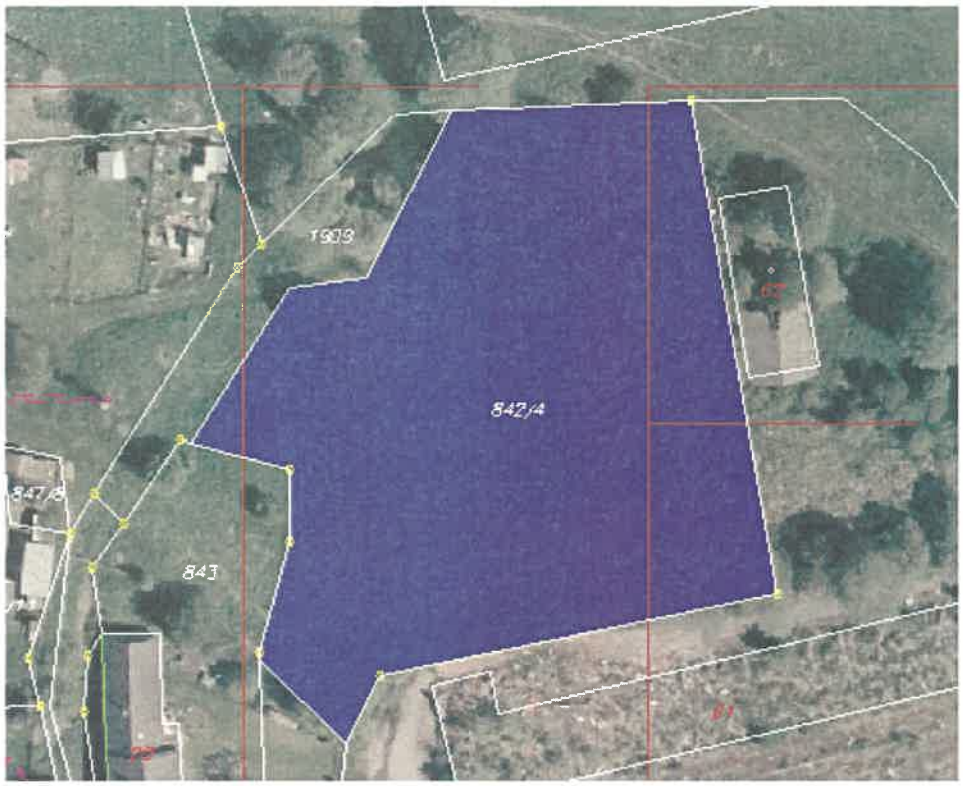

Osek:

p.č. 2853/1 v k.ú. Malčice-Osek

Zahořánky:

p.č. 2300/9 v k.ú. Malčice-Osek

p.č. 2854/1 v k.ú. Malčice-Osek

Sedlice:

p.č. 2852/1 v k.ú. Malčice-Osek

p.č. 2852/2 v k.ú. Malčice-Osek

Všeměry:

p.č. 380/1 v k.ú. Všeměry

p.č. 380/23 v k.ú. Všeměry