MĚSTO ČESKÁ TŘEBOVÁ

Obecně závazná vyhláška č. 1/2020 o zákazu konzumace alkoholických nápojů na veřejném prostranství

Zastupitelstvo Města Česká Třebová se na svém zasedání dne 15.06.2020 usnesením č. 80 usneslo vydat na základě § 10 písm. a) a § 84 odst. 2 písm. h) zákona č. 128/2000 Sb., o obcích (obecní zřízení), ve znění pozdějších předpisů, tuto obecně závaznou vyhlášku (dále jen „vyhláška“):

Čl. 1
Úvodní ustanovení

Cílem této vyhlášky v rámci zabezpečení místních záležitostí veřejného pořádku je vymezit některá místa veřejného prostranství, na kterých se zakazuje konzumovat alkoholické nápoje a zjevné umožňování konzumace alkoholických nápojů.

Konzumace alkoholických nápojů je činností, která by mohla narušit veřejný pořádek v městě Česká Třebová nebo být v rozporu s dobrými mravy.

Čl. 2
Vymezení pojmů

Veřejným prostranstvím jsou všechna náměstí, ulice, tržiště, chodníky, veřejná zeleň, parky a další prostory přístupné každému bez omezení, tedy sloužící obecnému užívání, a to bez ohledu na vlastnictví k tomuto prostoru.[1]

Alkoholickým nápojem se rozumí lihovina, víno a pivo; alkoholickým nápojem se rozumí též nápoj, který není uveden ve větě první, pokud obsahuje více než 0,5 % objemových ethanolu.[2]

Konzumací alkoholických nápojů na veřejném prostranství se pro účely vyhlášky rozumí požívání alkoholického nápoje nebo zdržování se na veřejném prostranství s otevřenou lahví anebo jinou nádobou s alkoholickým nápojem.

Zjevným umožňováním konzumace alkoholických nápojů na veřejném prostranství se pro účely vyhlášky rozumí rozlévání alkoholických nápojů nebo výdej otevřené láhve anebo jiné nádoby s alkoholickým nápojem.

Čl. 3
Zákaz požívání alkoholických nápojů na veřejném prostranství

Zakazuje se konzumace alkoholických nápojů a zjevné umožňování konzumace alkoholických nápojů (dále jen „zákaz konzumace alkoholických nápojů") na vymezených plochách veřejného prostranství ve městě Česká Třebová. Vymezené plochy se zákazem konzumace alkoholických nápojů na veřejném prostranství jsou uvedeny v přílohách č. 1 až 8, které jsou nedílnou součástí této vyhlášky.

---

[1] § 34 zákona č. 128/2000 Sb., o obcích (obecní zřízení), ve znění pozdějších předpisů

[2] § 2 písm. f) zákona č. 65/2017 Sb., o ochraně zdraví před škodlivými účinky návykových látek, ve znění pozdějších předpisů

Zakazuje se rovněž požívání alkoholických nápojů v prostoru nástupišť veřejné autobusové dopravy. V případě, že prostor nástupiště není zřetelně označen, považuje se pro účely této vyhlášky za nástupiště prostor 10 m před a za označníkem zastávky po celé šíři chodníku a dále krytý prostor zastávky.

Čl. 4

Výjimka ze zákazu

Rada města může po předchozí žádosti udělit výjimku pro zákaz konzumace alkoholických nápojů na vymezených plochách veřejného prostranství ve městě Česká Třebová dle čl. 3 odst. 1 vyhlášky při kulturních a sportovních akcích, slavnostech, tradičních akcích, výročních trzích a jim podobných akcích.

Žádost o výjimku musí být podána pořadatelem akce nejpozději 20 dnů před konáním akce na podatelně Městského úřadu Česká Třebová. V žádosti žadatel uvede

- jméno, příjmení, datum narození a trvalý pobyt, pokud se jedná o fyzickou osobu nepodnikající,
- jméno, příjmení, případně název, IČ a místo podnikání, pokud se jedná o fyzickou osobu podnikající,
- název, sídlo a IČ, pokud se jedná o právnickou osobu,
- označení druhu akce (sportovní, kulturní, jiná...), nebo opakujících se akcí, název akce, datum konání, počátek a konec,
- místo konání,
- předpokládaný počet osob, které se akce zúčastní,
- jméno, příjmení, kontaktní adresu a podpis osoby podávající žádost,
- způsob zabezpečení pořadatelské služby.

Zákaz konzumace alkoholických nápojů na veřejném prostranství se nevztahuje na 31. prosinec a 1. leden příslušného kalendářního roku.

Zákaz se nevztahuje na restaurační předzahrádky, které jsou součástí restauračních zařízení, případně jiných provozoven.

Čl. 5
Účinnost

Ruší se obecně závazná vyhláška č. 2/2011 o zákazu konzumace alkoholických nápojů na veřejném prostranství

Tato vyhláška nabývá účinnosti patnáctým dnem po dni vyhlášení.

Mgr. Magdaléna Peterková, v. r.
starostka města

Ing. Dalibor Zelený, v. r.
místostarosta

Mgr. Josef Kopecký, v. r.
místostarosta

Vyvěšeno dne: 18.06.2020

Sejmuto dne: 07.07.2020

Zveřejnění bylo shodně provedeno na elektronické úřední desce.

Příloha č. 1

Vymezení míst, kde je zákaz konzumace alkoholických nápojů a zjevného umožňování konzumace alkoholických nápojů na veřejném prostranství.

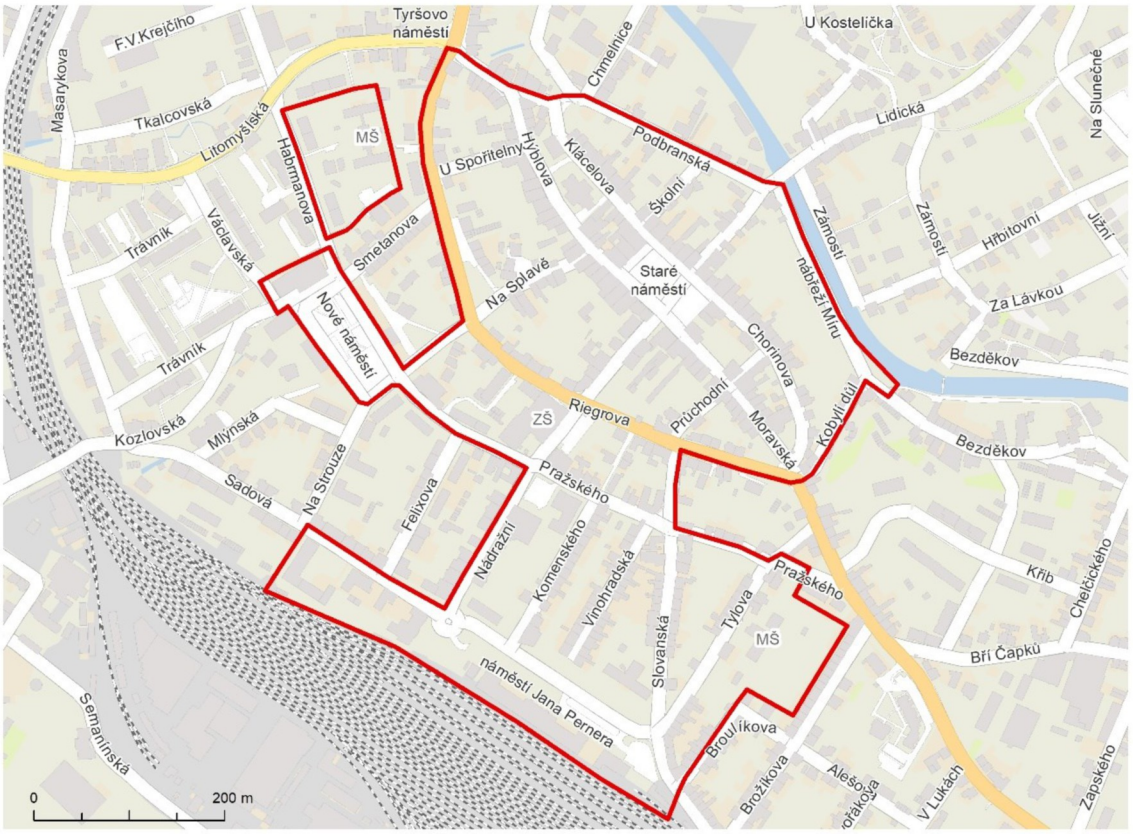

Příloha č. 2

Vymezení míst, kde je zákaz konzumace alkoholických nápojů a zjevného umožňování konzumace alkoholických nápojů na veřejném prostranství. Veřejné prostranství vyznačené v horní části mapy tvoří areál dětského hřiště „Pod Jelenicí“.

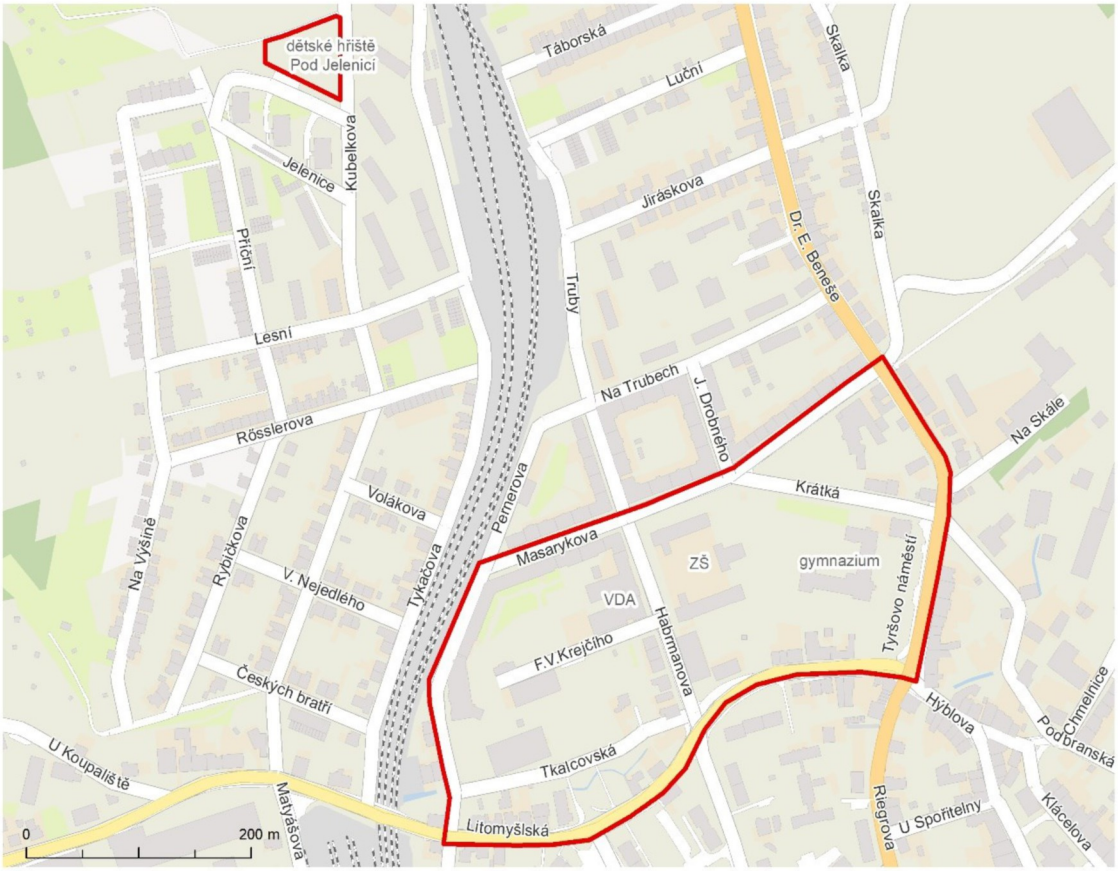

Příloha č. 3

Vymezení míst, kde je zákaz konzumace alkoholických nápojů a zjevného umožňování konzumace alkoholických nápojů na veřejném prostranství – park „Javorka“.

Příloha č. 4

Vymezení míst, kde je zákaz konzumace alkoholických nápojů a zjevného umožňování konzumace alkoholických nápojů na veřejném prostranství (zleva) – park u krytého plaveckého bazénu, oddechová zóna s lavičkou u řeky na ulici J. Pácla.

Příloha č. 5

Vymezení míst, kde je zákaz konzumace alkoholických nápojů a zjevného umožňování konzumace alkoholických nápojů na veřejném prostranství. Veřejné prostranství vyznačené v horní části mapy tvoří areál skateboardového hřiště „Lhotka“ a jeho okolí.

Příloha č. 6

Vymezení míst, kde je zákaz konzumace alkoholických nápojů a zjevného umožňování konzumace alkoholických nápojů na veřejném prostranství (zleva) – park „Na Zámostí“, okolí Rotundy Sv. Kateřiny, park „V Bezděkově“, park „U Krematoria“ a okolí.

Příloha č. 7

Vymezení míst, kde je zákaz konzumace alkoholických nápojů a zjevného umožňování konzumace alkoholických nápojů na veřejném prostranství - místní část obce - Svinná, prostranství ve vzdálenosti 50 m od hřbitova.

Příloha č. 8

Vymezení míst, kde je zákaz konzumace alkoholických nápojů a zjevného umožňování konzumace alkoholických nápojů na veřejném prostranství – část obce zvaná „Borek“.