Příloha k Obecně závazné vyhlášce obce Zádveřice-Raková č.2/2021

- **Sběrný dvůr a sběrné nádoby za Obecním úřadem v Zádveřicích**

- **Sběrné nádoby u obchodu – před obchodem směr Nadkopčí + za obchodem směr řadové domky**

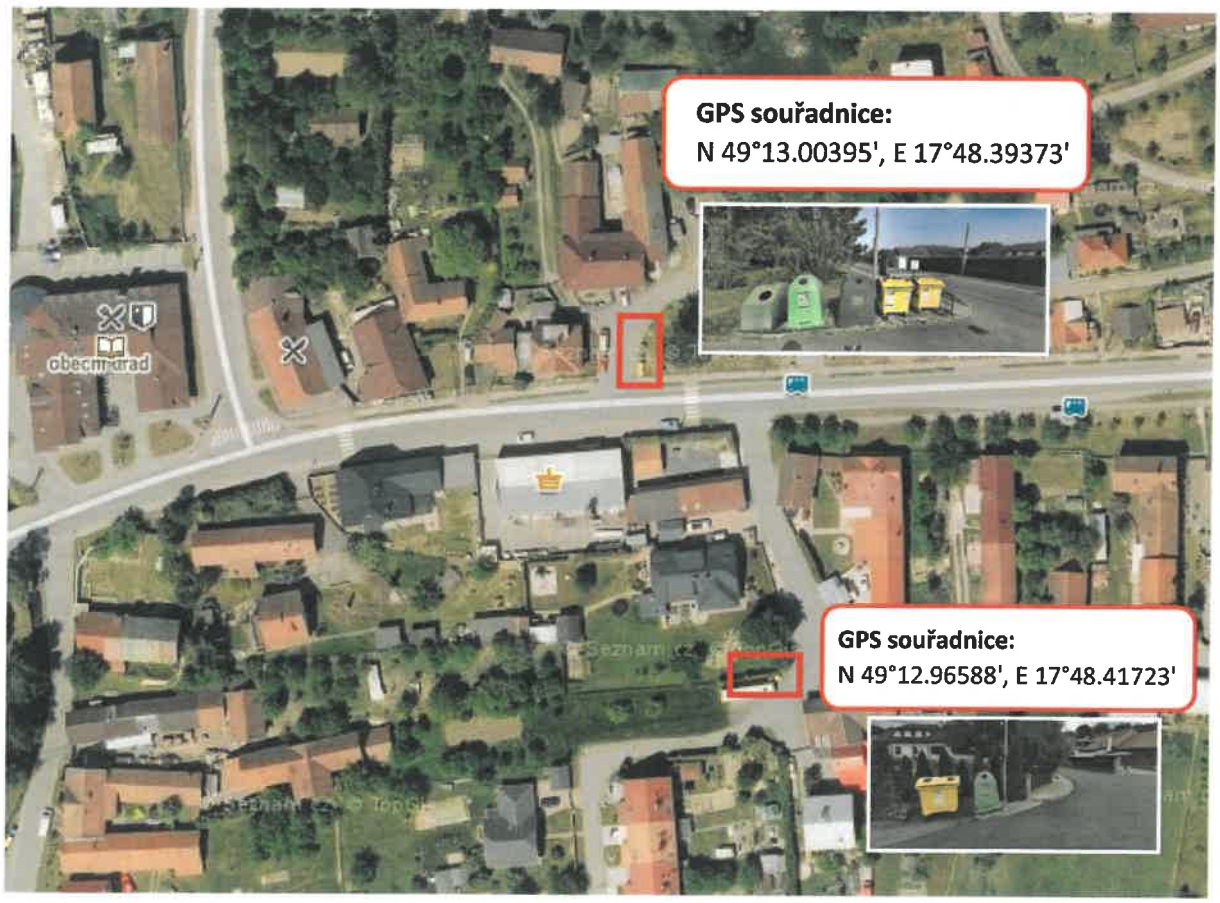

- **Sběrné nádoby u základní školy**

- **Sběrné nádoby u mateřské školy**

- **Sběrné nádoby v Chaloupkách**

- **Sběrné nádoby za družstvem + točna Horní Trávníky**

- **Sběrné nádoby Dolní Trávníky**

- **Sběrné nádoby Drahy**

- **Sběrné nádoby na točně v Rakové**

UPOZORNĚNÍ:

Použité fotografie nemusí zachycovat aktuální stav a počty sběrných nádob na jednotlivých sběrných hnízdech. Jsou použity snímky a fotografie ve vlastnictví webu mapy.cz (Seznam.cz, a.s.).