MĚSTO PRACHATICE

Zastupitelstvo města Prachatice

Obecně závazná vyhláška města Prachatice č. 3/2021, o nočním klidu

Zastupitelstvo města Prachatice se na svém zasedání dne 12.05.2021 usnesením č. 440/2021 usneslo vydat na základě ustanovení § 10 písm. d) a ustanovení § 84 odst. 2 písm. h) zákona č. 128/2000 Sb., o obcích (obecní zřízení), ve znění pozdějších předpisů, a na základě ustanovení § 5 odst. 6 zákona č. 251/2016 Sb., o některých přestupcích, ve znění pozdějších předpisů, tuto obecně závaznou vyhlášku¨(dále jen „vyhláška“):

Čl. 1

Předmět

Předmětem této vyhlášky je stanovení výjimečných případů, při nichž je doba nočního klidu vymezena dobou kratší než stanoví zákon nebo při nichž nemusí být doba nočního klidu dodržována.

Čl. 2

Doba nočního klidu

Dobou nočního klidu se rozumí doba od 22:00 do 6:00 hodin.[1]

Čl. 3

Rozdělení území města

(1) Pro účely této vyhlášky se území města rozděluje na celé město, město Prachatice a jeho místní části.

(2) Za celé město se pro účely této vyhlášky považují Prachatice včetně místních částí.

(3) Za město Prachatice se pro účely této vyhlášky považuje k.ú. Prachatice.

(4) Za místní části se pro účely této vyhlášky považují Kahov, Libínské Sedlo, Městská Lhotka, Oseky, Ostrov, Perlovice, Podolí, Stádla, Staré Prachatice, Volovice.

[1] § 5 odst. 6 zákona č. 251/2016 Sb., o některých přestupcích, ve znění pozdějších předpisů

Čl. 4

Stanovení výjimečných případů, při nichž je doba nočního klidu vymezena dobou kratší nebo nemusí být doba nočního klidu dodržována

Výjimečné případy, při nichž je doba nočního klidu vymezena dobou kratší, nebo žádnou, jsou stanoveny v příloze této obecně závazné vyhlášky.

Čl. 5
Informovanost

Informace o konkrétním termínu konání akcí uvedených v příloze této obecně závazné vyhlášky a konaných městem Prachatice bude zveřejněna na webových stránkách města minimálně 5 dnů před datem konání.

Čl. 6
Účinnost a závěrečná ustanovení

1) Tato obecně závazná vyhláška ruší a nahrazuje dosud platnou Obecně závaznou vyhlášku č. 1/2017 ve znění OZV č. 1/2018, OZV č. 1/2020 a OZV č. 1/2021 o nočním klidu a regulaci hlučných činností.

2) Tato obecně závazná vyhláška nabývá účinnosti dne 01.06.2021.

.....	.....	.....
Ing. Martin Malý starosta, v.r.	PaedDr. Jan Klimeš místostarosta, v.r.	Miroslav Lorenc místostarosta, v.r.

Vyvěšeno na úřední desce dne:

Sejmuto z úřední desky dne:

Příloha

Stanovují se tyto výjimečné případy, při nichž je doba nočního klidu kratší nebo nemusí být doba nočního klidu dodržována:

1. v celém městě:

   a) v noci z 31. prosince na 1. ledna každého roku,

2. v místní části Staré Prachatice v době konání tradiční akce „Stavění májky na Letnice“. Jednodenní akce konaná 50 dnů po Velikonocích každého roku.

3. v místní části Libínské Sedlo v době konání těchto tradičních kulturních akcí:

   a) v době konání tradiční akce „Stavění májky“ od 03:00 do 6:00 hod. Jednodenní akce konaná na konci dubna,

   b) v době konání tradiční akce „Pouť na sv. Annu“ od 03:00 do 6:00 hod. Jednodenní akce konaná v sobotu nejblíže datu 26. července.

4. v místní části Podolí:

   a) v době konání tradiční akce „Stavění májky“ od 03:00 do 6:00 hod. Jednodenní akce konaná na konci dubna,

   b) v době konání tradiční akce „O Osecké dřevo“ od 03:00 do 6:00 hod. Jednodenní akce konaná v prvním týdnu měsíce červenec,

   c) v době konání tradiční akce „Dětský den“ od 01:00 do 6:00 hod. Jednodenní akce konaná v prvním týdnu měsíce červenec.

5. ve městě Prachatice v době konání těchto tradičních sportovních a kulturních akcí:

   a) v době konání tradičních akce „Stavění májky“, od 01:00 do 6:00 hod. Jednodenní akce konaná na konci dubna.

   b) v době konání tradiční akce „koncert skupiny Parkán“, na dobu od 01:00 do 6:00 hod. Jednodenní akce konaná v měsíci červen - září,

   c) v době konání tradičních slavností „Slavnosti solné zlaté stezky“, od 01:00 do 6:00 hod. Dvoudenní akce konaná v měsíci červen.

   d) v době konání tradiční akce „festival JAZZ!YES!“, na dobu od 23:00 do 6:00 hod. Jednodenní akce konaná v měsíci červenec,

   e) v době konání tradičních slavností „FESTIVAL PIVA“, od 00:00 do 6:00 hod. Jednodenní akce konaná v měsíci srpen.

   f) v době konání tradiční akce „O pohár starosty města Prachatice – noční soutěž požárních družstev“, na dobu od 00:00 do 6:00 hod. Jednodenní akce konaná v měsíci srpen,

   g) v době konání tradičních slavností „Podzimní slavnosti“, od 01:00 do 6:00 hod. Jednodenní akce konaná v měsíci září.

   h) v době konání tradiční sportovní akce „Tradiční hokejbalový turnaj Highlanders Cup“, od 00:00 do 6:00 hod. Jednodenní akce konaná v měsíci červen.

   i) v době konání tradiční sportovní akce „Závod světového poháru v triatlonu Xterra Czech“, od 00:00 do 6:00 hod. Dvoudenní akce konaná v měsíci červenec.

   j) v době konání tradičních akce „Hudební festival Vivat Vila“, od 02:00 do 6:00 hod. Dvoudenní akce konaná v měsíci červenec.

k) v době konání tradičních akce „Podzimní slavnostní setkání zaměstnanců a zaměstnavatelů“, od 02:00 do 6:00 hod. Dvoudenní akce konaná v měsíci září.

6. v souvislosti s promítáním filmů v amfiteátru „Letní kino“ v části města Prachatice vymezeného částmi ulic SNP, Hradební a Lesní viz níže obr. 1 (přehledná mapa) a obr. 2 (bližší mapa), a to:

- od 00:00 do 06:00 hod, ve dnech od 15. května do 30. června v maximálním počtu 2 promítání za 7 kalendářních dní (každý pátek a sobota v týdnu),

- od 00:00 do 06:00 hod, ve dnech od 1. července do 30. srpna v maximálním počtu 3 promítání za 7 kalendářních dní (každé úterý, pátek a sobota v týdnu),

- od 23:00 do 06:00 hod, ve dnech od 31. srpna do 30. září v maximálním počtu 2 promítání za 7 kalendářních dní (každý pátek a sobota v týdnu).

Obr. 1 (přehledná mapa)
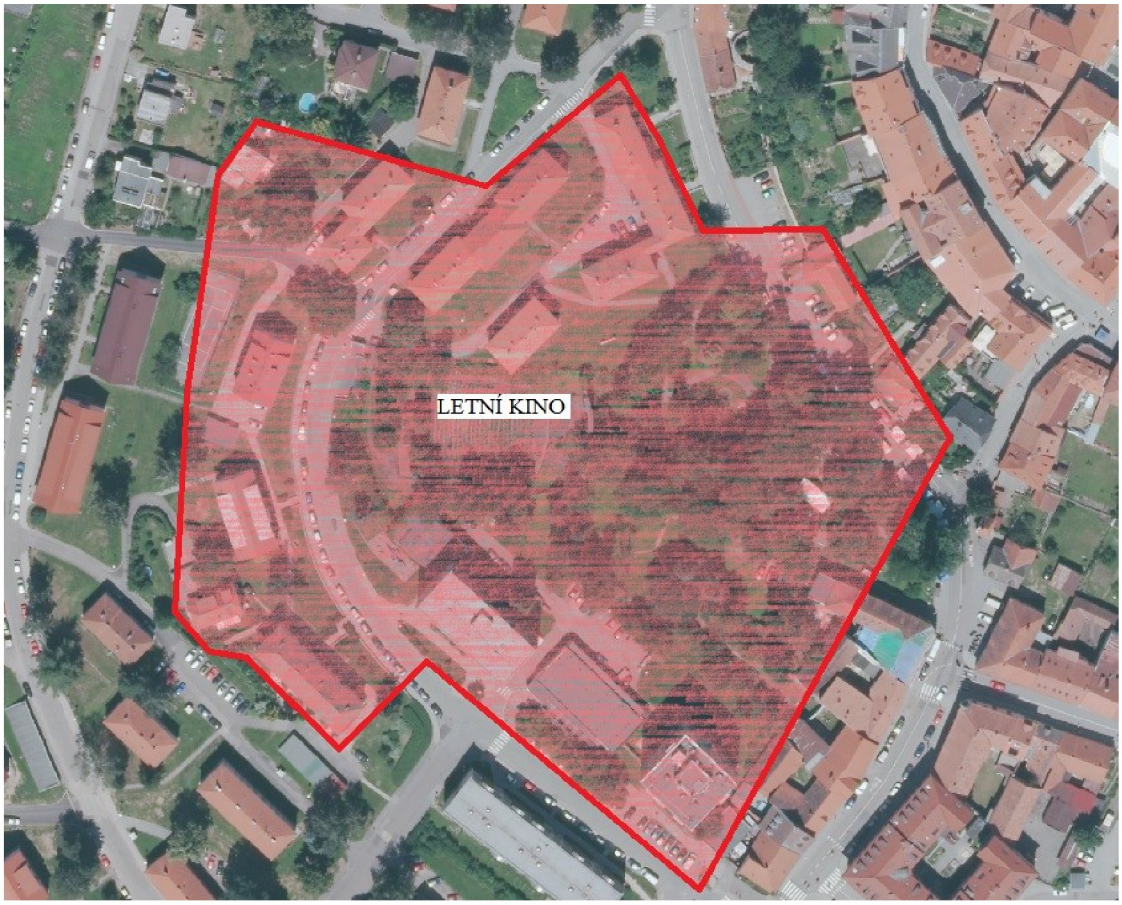
Obr. 2 (bližší mapa)