Nařízení obce Hrušovany u Brna č. 2/2013, kterým se vydává tržní řád

Rada obce se na své schůzi dne 3.7.2013 usnesla vydat na základě § 18 odst. 1 a 3 zákona č. 455/1991 Sb., o živnostenském podnikání (živnostenský zákon), ve znění pozdějších předpisů, a v souladu s § 11 odst. 1 a § 102 odst. 2 písm. d) zákona č. 128/2000 Sb., o obcích (obecní zřízení), ve znění pozdějších předpisů, toto nařízení:

Čl. 1
Místa a doba pro nabídku, prodej zboží a poskytování služeb

Na území obce je možno mimo provozovnu k tomuto účelu určenou kolaudačním rozhodnutím podle zvláštního zákona nabízet a prodávat zboží a poskytovat služby na těchto místech (dále jen „místa pro nabídku, prodej zboží a poskytování služeb"):

a) prostory u stánku zeleniny, parc.č. 533, (viz. příloha č.1 – mapka)
   - provozní doba je stanovena od 7:00 do 17:00 hodin
   -tento prostor je určen pro prodej z prodejních pultů

b) parkoviště na ul. Masarykova, parc.č. 165/1(viz. příloha č.2 – mapka)
   -provozní doba je stanovena od 7:00 do 17:00 hodin
   -tento prostor je určen pro prodej z pojízdných prodejen a z ložných ploch automobilů

Čl. 2
Stanovení kapacity a přiměřené vybavenosti míst pro nabídku, prodej zboží a poskytování služeb

(1) Kapacita jednotlivých míst pro nabídku, prodej zboží a poskytování služeb je stanovena:

a) u stánku zeleniny dle čl.1 písm. a) tohoto nařízení – 5 míst.
b) parkoviště dle čl.1 písm. b) tohoto nařízení – 2 místa.

(2) Prodejní místo musí být vybaveno tak, aby byl zajištěn jeho řádný a nerušený provoz, mezi prodejními místy musí být vytvořen prostor pro pohyb zákazníků a zásobování a zajištěna požární ochrana v souladu se zvláštními předpisy.

Čl. 3
Pravidla pro udržování čistoty a bezpečnosti míst pro nabídku, prodej zboží a poskytování služeb

Prodejci zboží a poskytovatelé služeb na místech pro nabídku, prodej zboží a poskytování služeb jsou povinni:

a) zabezpečovat čistotu prodejních míst,
b) k nabídce zboží, jeho prodeji a poskytování služeb užívat jen místa k tomu určená,
c) odstranit veškeré vybavení tržního místa a zajistit jeho řádný úklid po skončení doby prodeje

Čl. 4
Pravidla k zajištění řádného provozu míst pro nabídku, prodej zboží a poskytování služeb

Provozovatel míst pro nabídku, prodej zboží a poskytování služeb je povinen:
a) zveřejnit tržní řád, provozní dobu
b) prodejní místa provozovat v souladu s tímto tržním řádem,
c) určit prodejcům zboží a poskytovatelům služeb konkrétní prodejní místa,
d) vést řádnou evidenci prodejců zboží a poskytovatelů služeb včetně údaje o druhu jimi prodávaného zboží či poskytované služby.

Čl. 5
Druhy prodeje zboží a poskytování služeb, na které se toto nařízení nevztahuje

(1) Toto nařízení se nevztahuje na prodej zboží a poskytování služeb mimo provozovnu při slavnostech, sportovních podnicích nebo jiných podobných akcích, na prodej zboží pomocí automatů obsluhovaných spotřebitelem, na vánoční prodej ryb a stromků, jmelí a chvojí.

(2) Za vánoční prodej ryb a stromků, jmelí a chvojí se pokládá jejich prodej od 7. do 24. prosince běžného roku.

Čl. 6
Zakázané druhy prodeje zboží a poskytovaných služeb

(1) Na území obce se zakazuje pochůzkový prodej. Pochůzkovým prodejem se rozumí prodej bez prodejního zařízení uskutečňovaný mimo provozovnu, při němž je potenciální zákazník prodeje nebo poskytnutí služby vyhledáván prodejcem z okruhu osob nacházejících se na veřejně přístupných místech.

(2) Na území obce se zakazuje podomní prodej. Podomním prodejem se rozumí prodej bez prodejního zařízení mimo provozovnu, při němž je potenciální zákazník prodeje nebo poskytnutí služby vyhledáván prodejcem z okruhu osob nacházejících se mimo veřejně přístupná místa, zejména v různých obytných prostorech, např. domech, bytech, apod.

(3) Podomní a pochůzkový prodej se zakazuje zejména z důvodu ochrany bezpečnosti seniorů.

Čl. 7
Kontrola a sankce

(1) Kontrolu dodržování tohoto nařízení vykonávají v souladu s platnými právními předpisy strážníci Obecní policie Hrušovany u Brna.

(2) Porušení povinností stanovených tímto nařízením lze postihovat jako přestupek[1)], nejde-li o jiný správní delikt postižitelný podle zvláštních předpisů[2)] nebo o trestný čin.

Čl. 8
Závěrečná a zrušovací ustanovení

(1) Práva a povinnosti prodejců zboží, poskytovatelů služeb a provozovatelů stanovená zvláštními právními předpisy nejsou tímto nařízením dotčena.

(2) Zrušuje se Nařízení č.1/2013 Zákaz podomního a pochůzkového prodeje.

(3) Toto nařízení nabývá účinnosti 15. dnem po dni vyhlášení.

....

Bohumil Harašta
místostarosta

OBEC HRUŠOVANY U BRNA

Miroslav Rožnovský
starosta

Vyvěšeno na úřední desce dne: 8.7.2013

Sejmuto z úřední desky dne: 25. 7. 2013

OBECNÍ ÚŘAD
Masarykova 17
Hrušovany u Brna
664 62

[1)] zákon č.200/1990 Sb., o přestupcích, ve znění pozdějších předpisů
[2)] zákon č.128/2000 Sb., o obcích (obecní zřízení), ve znění pozdějších předpisů

Příloha č. 1 k Nařízení obce Hrušovany u Brna č. 2/2013, kterým se vydává tržní řád

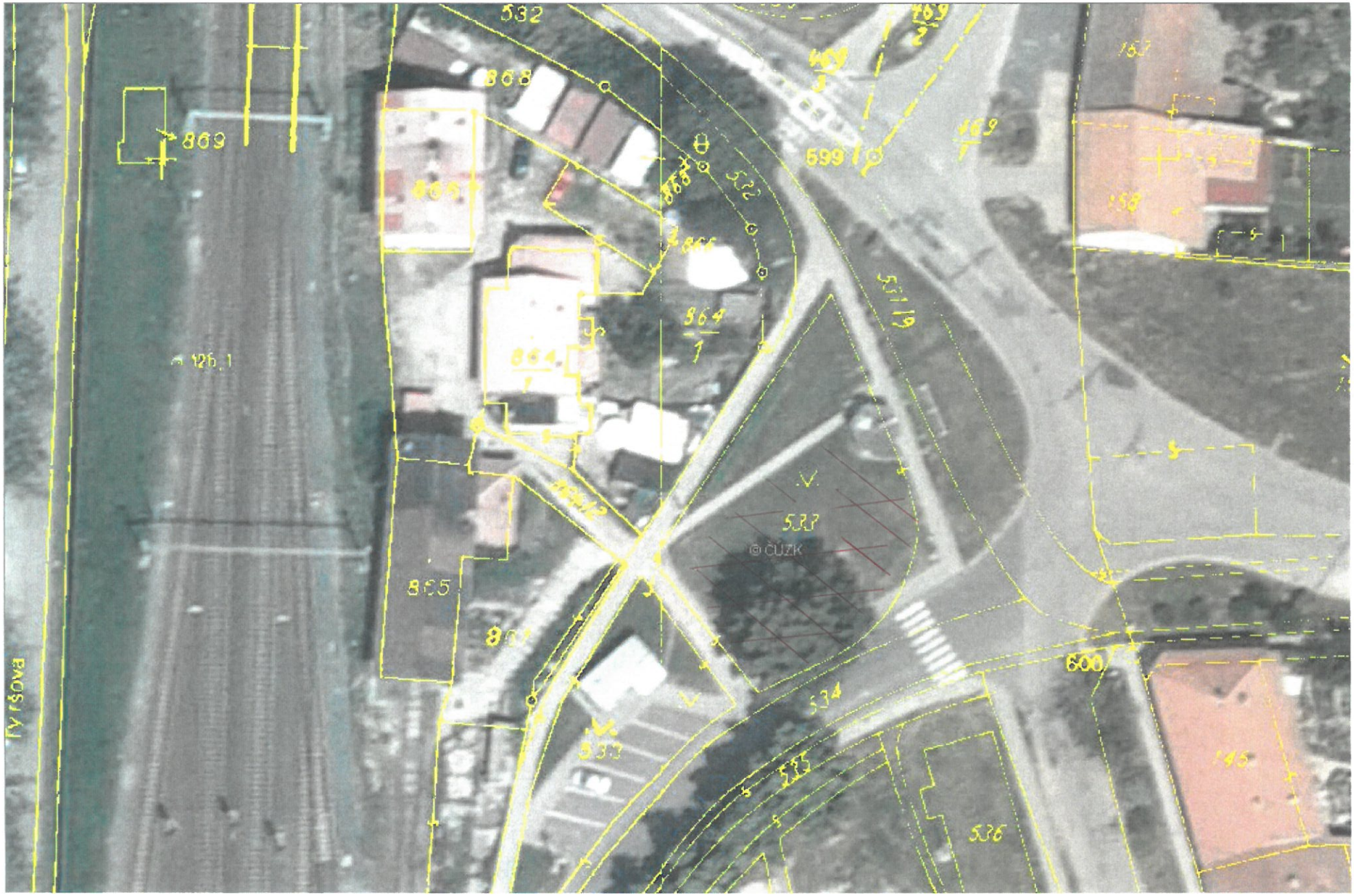

parc. č. 533

Příloha č.2 k Nařízení obce Hrušovany u Brna č. 2/2013, kterým se vydává tržní řád

parc. č. 165/1