OBECNĚ ZÁVAZNÁ

VYHLÁŠKA

č. 08/2006

o pravidlech pro pohyb psů na veřejných prostranstvích

Zastupitelstvo města Police nad Metují se dne 29. 6. 2006 usneslo vydat na základě § 24 odst. 2 zákona č. 246/1992 Sb., na ochranu zvířat proti týrání, ve znění pozdějších předpisů a v souladu s ustanovením § 10 písm. d) a § 84 odst. 2 písm. i) zákona č. 128/2000 Sb., o obcích (obecní zřízení), ve znění pozdějších předpisů, tuto obecně závaznou vyhlášku:

Článek 1
Úvodní ustanovení

Tato obecně závazná vyhláška upravuje pravidla pro pohyb psů na veřejném prostranství na území města Police nad Metují a vymezuje místa určená pro volné pobíhání psů.

Článek 2
Vymezení pojmů

Pro účely této vyhlášky se rozumí:

a) veřejným prostranstvím – všechna náměstí, ulice, tržiště, chodníky, veřejná zeleň, parky a další prostory přístupné každému bez omezení, tedy sloužící obecnému užívání, a to bez ohledu na vlastnictví k tomuto prostoru[1)]
b) prostory pro volné pobíhání psů – plochy veřejného prostranství dle přílohy č.1 (textová část) a přílohy č.2 (grafická část) této obecně závazné vyhlášky
c) volným pohybem psa – pohyb psa bez vodítka na veřejném prostranství, a to pod kontrolou nebo dohledem fyzické osoby

Článek 3
Prostory pro volné pobíhání psů

1. Pro volný pohyb psů jsou na území města Police nad Metují vyhrazena veřejná prostranství uvedená v příloze č. 1 (popis) a v příloze č. 2 (grafika):
2. Při volném pohybu psů na místech uvedených v předchozím odstavci tohoto článku je osoba doprovázející psa povinna mít psa pod kontrolou nebo dohledem.

Článek 4
Pravidla pro pohyb psů

1. S výjimkou veřejných prostranství uvedených v odst. 1 článku 3 této vyhlášky se volné pobíhání psů **na veřejném prostranství zakazuje**. Osoba doprovázející psa je povinna na veřejných prostranstvích zabezpečit psa vedením na vodítku, případně i s nasazeným košíkem

---

1) §34 zákona č. 128/2000 Sb., o obcích
2) §47 odst 1 písm. d) zákona č. 200/1990 Sb., o přestupcích, ve znění pozdějších předpisů
3) např. zákon č. 553/1991, o obecní policii, zákon č. 212/1990 Sb., o ozbrojených silách ČR, celní zákon č. 13/1993 Sb., ve znění pozdějších změn a doplňků, zákon č. 555/1992 Sb., o vězeňské službě a justiční stráži ČR.
4) zákon č.246/1992 Sb., na ochranu zvířat proti týrání , ve znění pozdějších předpisů

(náhubkem) tak, aby pes neobtěžoval jiné osoby a zvířata, neohrožoval jejich životy, zdraví a majetek.

2. Na akcích konaných na veřejných prostranstvích, na kterých je přítomen větší počet osob (např. shromáždění, kulturní a sportovní akce), je pohyb psů povolen pouze na vodítku a s nasazeným náhubkem.
3. Znečištění veřejného prostranství psem je považováno za přestupek proti veřejnému pořádku[2)].

Článek 5
Výjimky

Tato obecně závazná vyhláška se nevztahuje na služební psy policie, městské policie a celní správy pokud vykonávají činnost v souvislosti s plněním pracovních úkolů[3)], dále záchranné psy při výkonuzáchranných prací, psy při doprovodu nevidomých osob a psy používané při výkonu myslivosti

Článek 5
Sankce

Porušení povinností stanovených touto obecně závaznou vyhláškou se postihuje podle zvláštních předpisů.[4)]

Článek 5
Zrušovací ustanovení

Ke dni účinnosti této obecně závazné vyhlášky se ruší obecně závazná vyhláška č. 7/98, o povinnostech majitelů psů na veřejných prostranstvích ze dne 22. 10. 1998.

Článek 5
Účinnost

Vyhláška tato vyhláška byla:

schválena zastupitelstvem města dne	29. 6. 2006
zveřejněna na úředním místě dne	30. 6. 2006
nabývá účinnosti dne	**15. 7. 2006**

Zdeněk Kadidlo
starosta

Ida Seidlmanová
místostarostka

1) *§34 zákona č. 128/2000 Sb., o obcích*
2) *§47 odst 1 písm. d) zákona č. 200/1990 Sb., o přestupcích, ve znění pozdějších předpisů*
3) *např. zákon č. 553/1991, o obecní policii, zákon č. 212/1990 Sb., o ozbrojených silách ČR, celní zákon č. 13/1993 Sb., ve znění pozdějších změn a doplňků, zákon č. 555/1992 Sb., o vězeňské službě a justiční stráži ČR.*
4) *zákon č.246/1992 Sb., na ochranu zvířat proti týrání , ve znění pozdějších předpisů*

Příloha č.1 kobecně závazné vyhlášce č. 8 /2006 o pravidlech pro pohybu psů na veřejných prostranstvích

Veřejná prostranství vyhrazená pro volný pohyb psů

pořadové číslo	*katastrální území*	*parcelní číslo*	*druh pozemku*	*lokalizace*
1.	Velká Ledhuje	769/161	ostatní plocha	polní cesta od ul. Na Sibiři
		769/162	ostatní plocha	do Bukovice a navazující cesta
		819/40	ostatní plocha	ke Klůčku až k lesu
		819/59	ostatní plocha	
		819/71	ostatní plocha	
		819/72	ostatní plocha	
		1126/3	ostatní plocha	
		1126/23	ostatní plocha	
		1133/2	ostatní plocha	
		1133/3	ostatní plocha	
		1133/5	ostatní plocha	
2.	Velká Ledhuje	1124/2	ostatní plocha	zelený pás se stromořadím
			ostatní plocha	od jižní části Smetanovi ul.
			ostatní plocha	ke Klůčku
3.	Velká Ledhuje	761/1	ostatní plocha	polní cesta od ul. K Drůbežárně
		761/2	ostatní plocha	ke Klůčku až k lesu
		762/1	ostatní plocha	
		762/8	ostatní plocha	
		1122/1	ostatní plocha	
		1122/2	ostatní plocha	
		1122/4	ostatní plocha	
4.	Velká Ledhuje	749/1	ostatní plocha	údolí „Cikánka“ od jižní části Slunečné ul. na konec horního poldru
5.	Velká Ledhuje	1108/1	ostatní plocha	polní cesta od Hvězdecké ul.
		1110/11	ostatní plocha	po odbočku k „Cikánce“,
		1110/13	ostatní plocha	spojnice k vodojemu a navazující
		1111	ostatní plocha	polní cesta k horní suchodolské kapli
6.	Velká Ledhuje	č.1099/1	ostatní plocha	polní cesta od ul. K Vodojemu
		1102/1	ostatní plocha	po vodojem, spojnice do Ochozi,
		1110/1	ostatní plocha	pěšina od plovárny do Ochozi a navazující spodní cesta z Ochoze k dolní suchodolské kapli
7.	Velká Ledhuje	1049/1	ostatní plocha	polní cesta z Bělské ul. za areálem správy CHKO Broum.
8.	Velká Ledhuje	1021/1	ostatní plocha	polní cesta od has. zbrojnice
		1021/4	ostatní plocha	po vodárenský objekt „Plachty“
		1021/10	ostatní plocha	a navazující spojnice od Bělské ul.,
		1137/1	ostatní plocha	okolí starého cihelenského jezírka
		1137/4	ostatní plocha	
		1137/5	ostatní plocha	
		č.1163/3	ostatní plocha	
9.	Police n. M.	1113/1	ostatní plocha	pěšina na Havlatku od západní části Husovy ul. nad zahrádkář. kolonii
10.	Police n. M.	1085/1	ostatní plocha	polní cesta od stodol po Žděřinu
		1085/2	ostatní plocha	a navazující pěšina k obrázku
		1086	ostatní plocha	

pořadové číslo	*katastrální území*	*parcelní číslo*	*druh pozemku*	*lokalizace*
11.	Police n. M.	300/1 384/12 389/1 1076 1077/1 1078	ostatní plocha ostatní plocha ostatní plocha ostatní plocha ostatní plocha ostatní plocha	pěšina a cesta ze Žďárské ul. k soše sv. Antonína, lipový háj, navazující polní cesta ke Žďáru a k obecnímu lesu nad pekárnou
12.	Police n. M.	1068/1	ostatní plocha	cesta od pekárny k „Nebíčku“ po statek na kopci
13.	Velká Ledhuje	-291 č.966/1 č.966/29 č.966/36	zastavěná pl. ostatní plocha ostatní plocha zahrada	pěšina po stavách od autobazaru na konec bývalé skládky odpadů, část plochy bývalé skládky
14.	Radešov n. M. Police n. M.	č.989/2 996/1 1014 č.1112	ostatní plocha ostatní plocha ostatní plocha ostatní plocha	cesta do Radešovu od křížku po začátek obce, polní spojnice k obec. pozemku „u májky“ a polní cesta kolem truhlárny
15.	Radešov n. M.	č.996/5 996/6 998/1 998/12 1019/1 1019/2 1019/7	ostatní plocha ostatní plocha ostatní plocha ostatní plocha ostatní plocha ostatní plocha ostatní plocha	polní cesta od Radešova k „Zákopanici“ a navazující polní cesta k bývalé skládce odpadů až po les
16.	Hlavňov	782 (785/1)	ostatní plocha ostatní plocha	pěšina z „Malé strany“ k obecnímu lesu a navazující pěšina mezi teletníkem a obec. lesem
17.	Hlavňov	822/1 822/2 822/3 822/6 822/7 822/8	ostatní plocha ostatní plocha ostatní plocha ostatní plocha ostatní plocha ostatní plocha	cesta na Hvězdu od statku po les
18.	Hlavňov	č.812 813	ostatní plocha ostatní plocha	polní cesta od bývalého hostince směrem ke „Klůčku“ až po cestu od farmy do Police n.M.
19.	Pěkov	č.1081/1	ostatní plocha	část polní cesty „Na drahách“ od stodoly k lesu
20.	Pěkov	1218	ostatní plocha	polní cesta od kravína po silnice do Lachova
21.	Pěkov	1175	ostatní plocha	polní cesta na konci obce vpravo od hl. silnice směrem k Hlavňovu a až k převaži
22.	Hony	282	ostatní plocha	polní cesta k Honům od západní strany hráze po konec rybníka
23.	Hony	č.358	ostatní plocha	polní cesta na Malé Hony až k lesu
24.	Hony	288	ostatní plocha	cesta na Hony od silnice na Pasa po začátek Honů
25.	Hony	272/1	ostatní plocha	polní cesta od Honů k Bohdašínu až po les

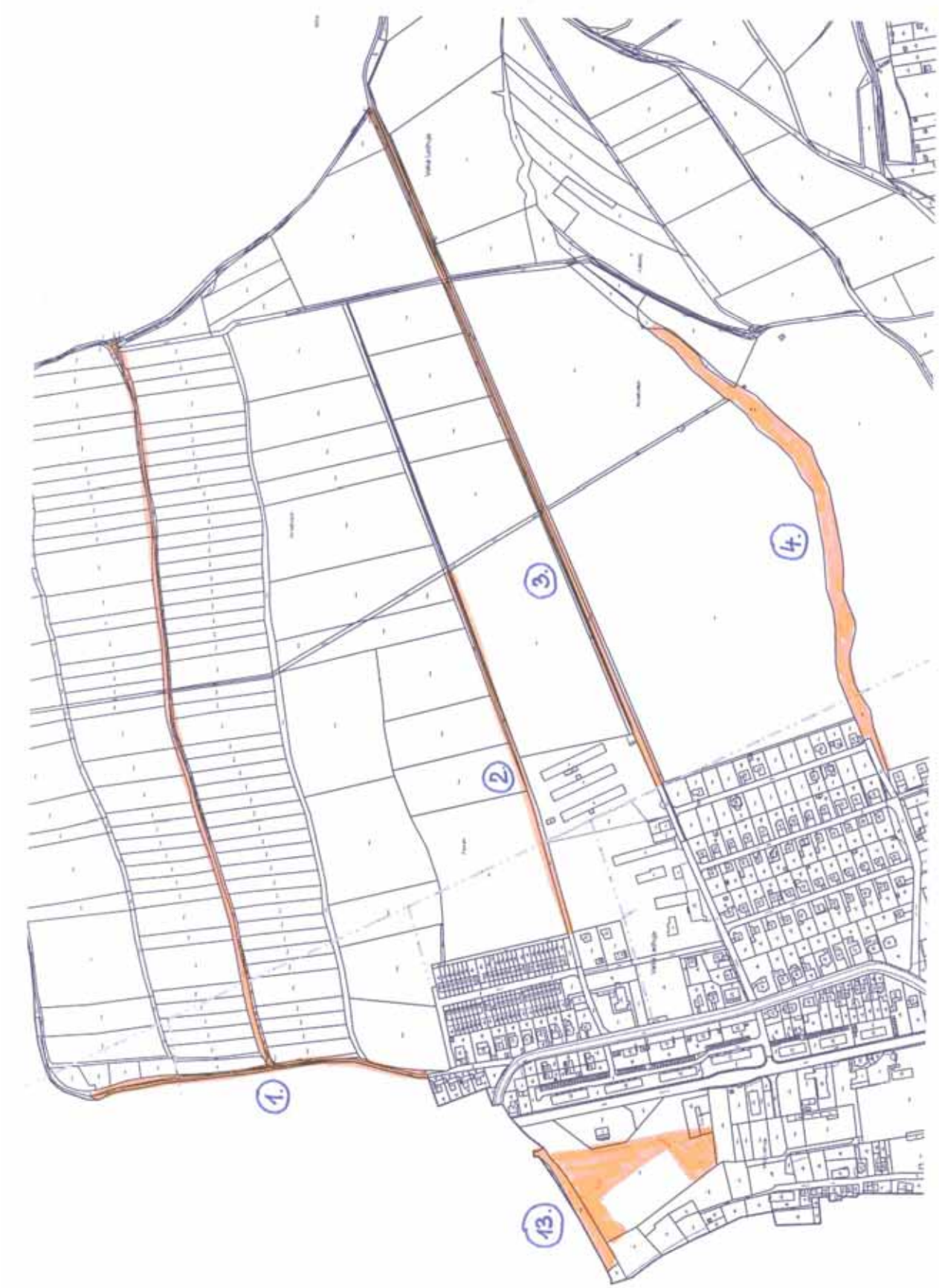
1.
2.
3.
4.
13.

14.
15.
Radešov nad Metují

Police nad Metují
Police nad Metují

9.
14.
10.

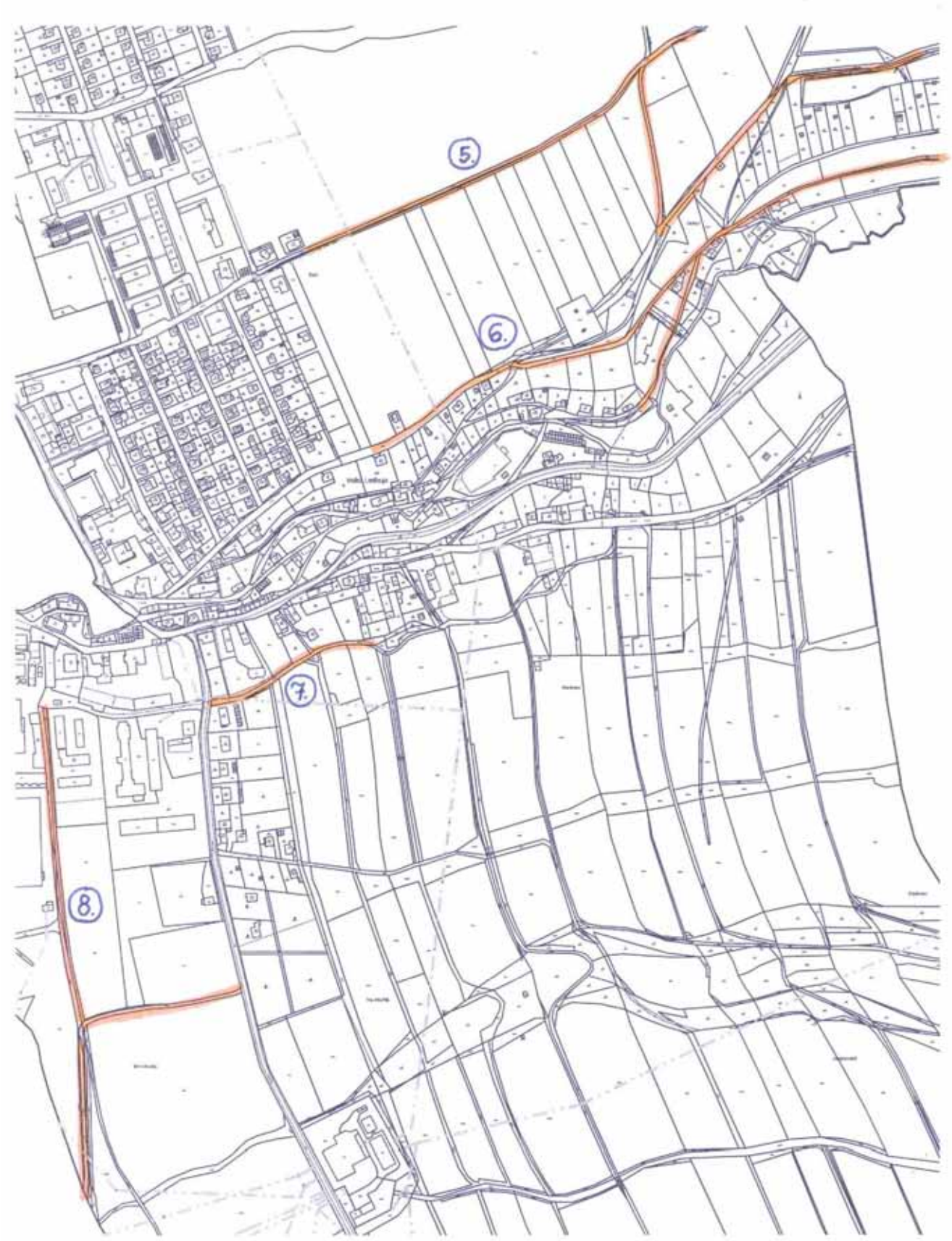
5.
6.
7.
8.

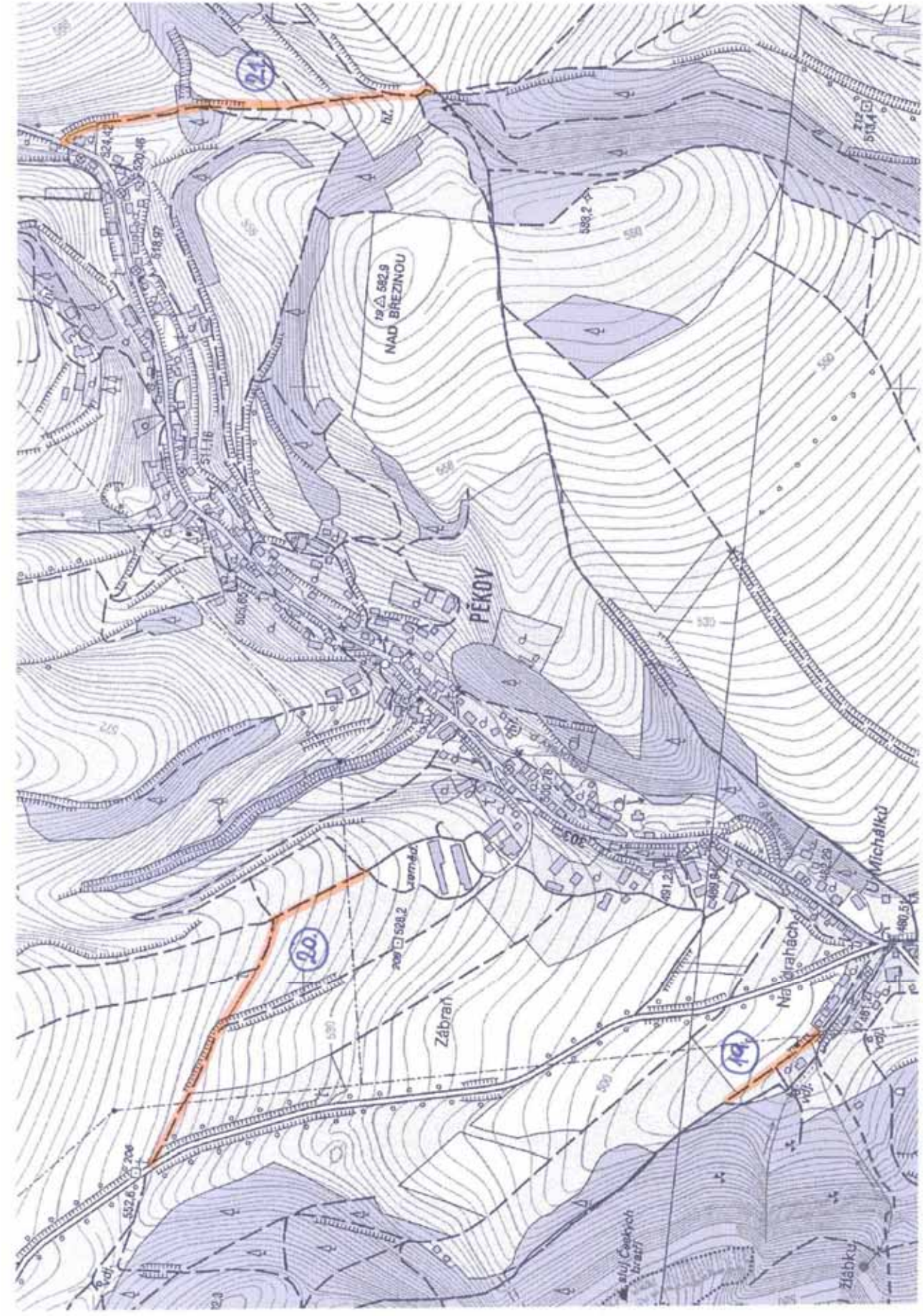
PĚKOV
NAD BŘEZINOU
Zábraň
Na drahách
U Michálků
Žlábku
21
20
19

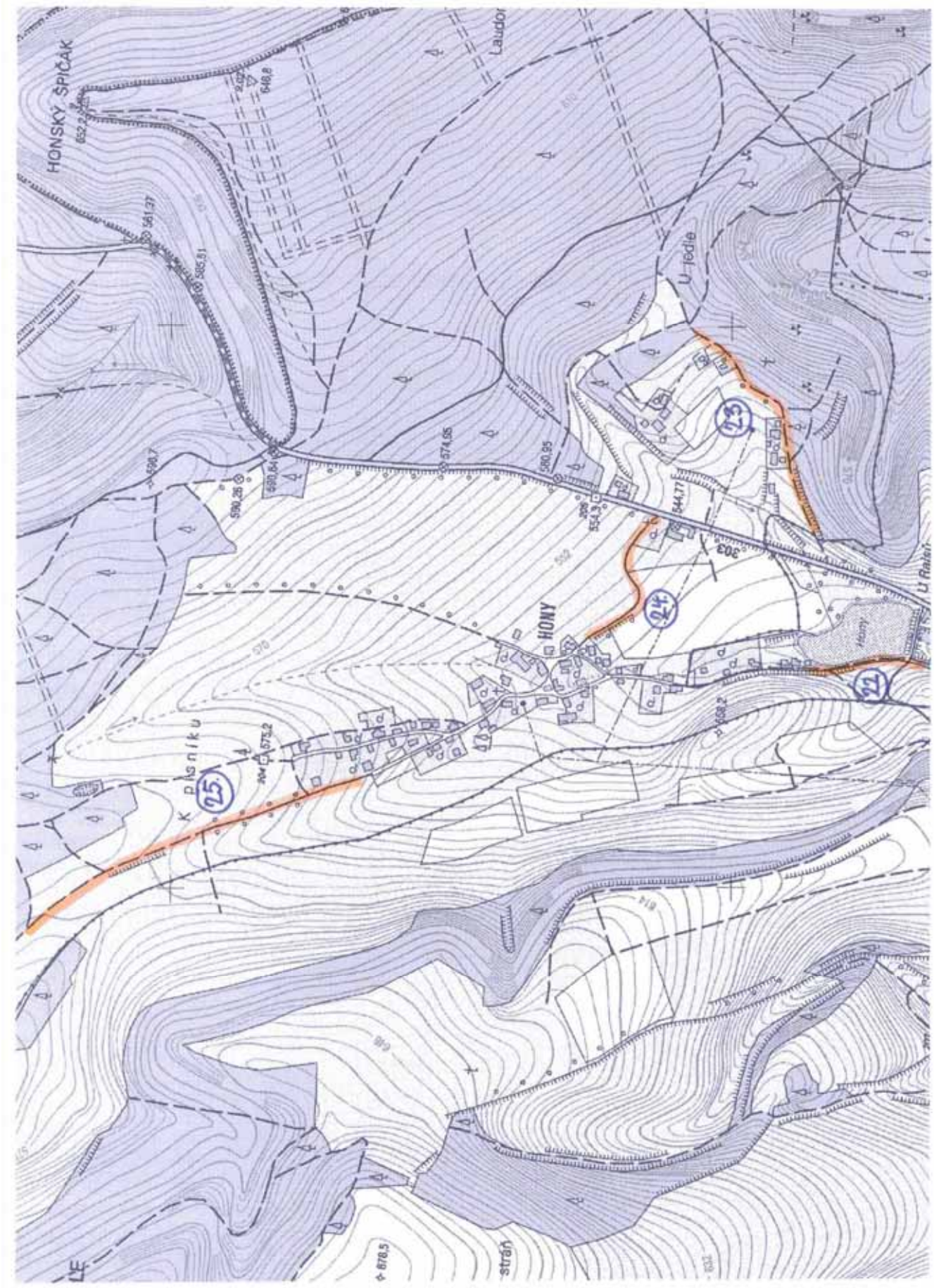
HONSKÝ ŠPIČÁK
HONY
U jedle
K písníku
25
24
23
22

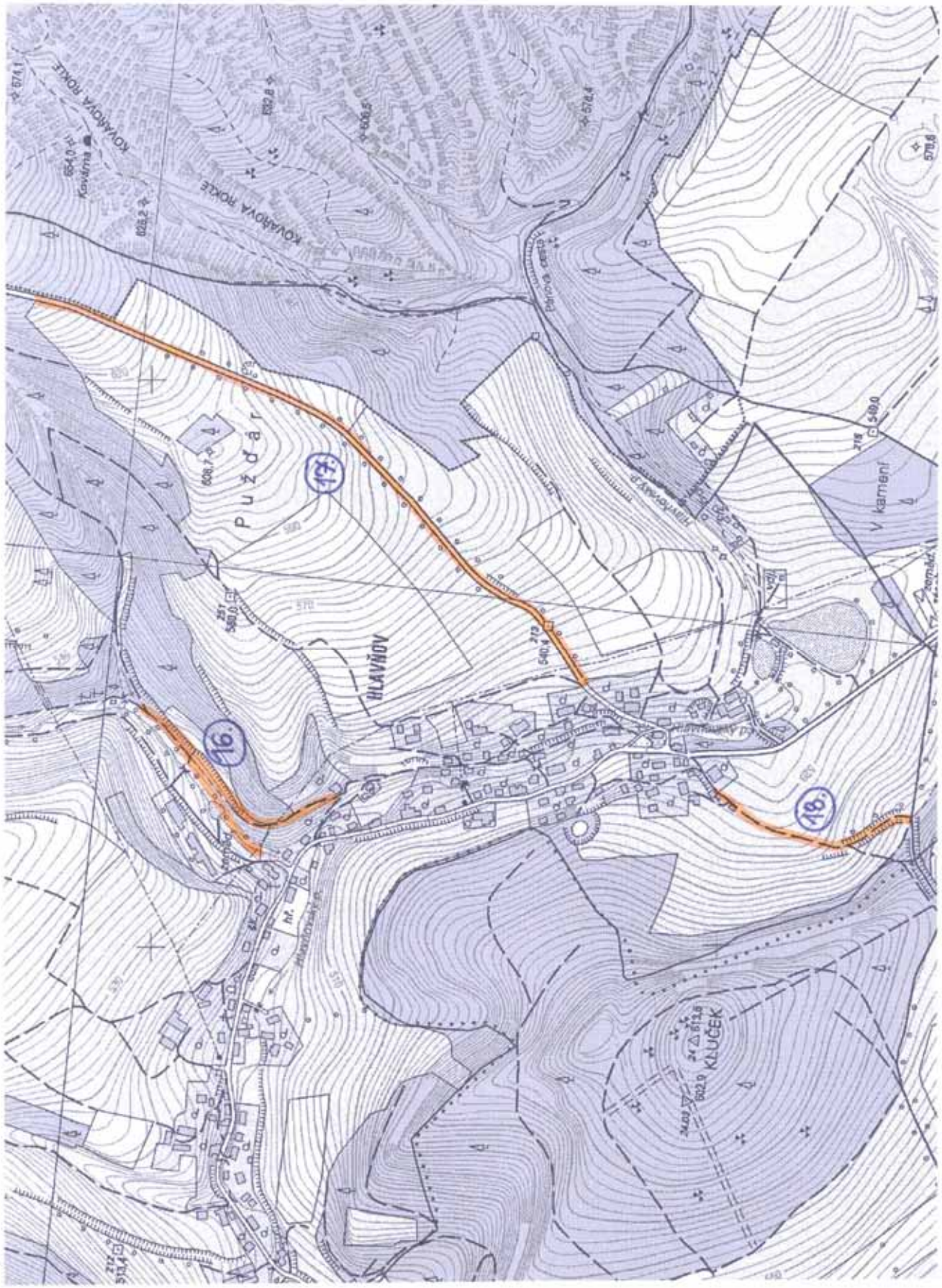
KOVÁŘKOVA ROKLE
Pluždár
HLAVŇOV
V kameni
KLUČEK
17.
16.
18.