OBECNĚ ZÁVAZNÁ VYHLÁŠKA
obce Lánov č. 1/2013

Obec Lánov na základě usnesení zastupitelstva obce ze dne 19. září 2013 podle § 10 písm. a) a § 84 odst. 2 písm. h) zákona č. 128/2000 Sb., o obcích (obecní zřízení), ve znění pozdějších předpisů vydává obecně závaznou vyhlášku

o zákazu konzumace alkoholických nápojů na veřejném prostranství

Čl. 1
Úvodní ustanovení

Cílem této obecně závazné vyhlášky (dále jen „vyhláška“) v rámci zabezpečení místních záležitostí veřejného pořádku je vymezit některá místa veřejného prostranství, na kterých je zakázáno konzumovat alkoholické nápoje.

Čl. 2
Základní pojmy

1) Veřejným prostranstvím jsou všechny místní komunikace, chodníky, veřejná zeleň, parky a další prostory přístupné každému bez omezení, tedy sloužící obecnému užívání a to bez ohledu na vlastnictví k tomuto prostoru.

2) Konzumací alkoholických nápojů na veřejném prostranství se rozumí požívání alkoholických nápojů nebo zdržování se na veřejném prostranství s otevřenou lahví nebo jinou otevřenou nádobou s alkoholickým nápojem.

Čl. 3
Zákaz konzumace alkoholických nápojů na veřejném prostranství

Je zakázáno konzumovat alkoholické nápoje na níže uvedených místech veřejného prostranství v obci Lánov, vymezených v příloze č. 1 této vyhlášky.

a) v parcích
b) na dětských hřištích
c) v prostoru terminálu autobusové dopravy
d) na krytých autobusových zastávkách
e) u turistického informačního centra
f) v okolí budovy obecního úřadu a pošty
g) u škol a školských zařízení a v okruhu 100 m od jejich hlavního vchodu
h) na vybraných místních komunikacích.

Čl. 4
Výjimky ze zákazu

1) Zákaz konzumace alkoholických nápojů na veřejném prostranství neplatí ve dnech 31. prosince a 1. ledna.

2) Zákaz konzumace alkoholických nápojů se nevztahuje na příležitostnou konzumaci alkoholických nápojů při slavnostech a tradičních akcích.

Čl. 5
Kontrola a sankce

1) Kontrolu plnění povinností uvedených v této vyhlášce vykonávají příslušníci Policie ČR a Obecní úřad Lánov.

2) Za nedodržení povinností uvedených v této vyhlášce je možno uložit sankce dle zvláštních právních předpisů (zákon o obcích, zákon o přestupcích).

Čl. 6
Závěrečná ustanovení

Tato vyhláška nabývá účinnosti patnáctým dnem ode dne vyhlášení.

OBEC LÁNOV

..... Ing. Jiří Vancl, starosta

..... Bedřich Kovář, místostarosta

Příloha č. 1 OZV č. 1/2013

Seznam veřejných prostranství v obci Lánov se zákazem konzumace alkoholických nápojů

1) Okolí školky Horní Lánov
2) Zastávka MHD Horní Lánov – Hospoda
3) Dětské hřiště
4) Okolí školky Prostřední Lánov
5) Park za obecním úřadem a těsné okolí obecního úřadu
6) Park u prodejny potravin Maja
7) Okolí infocentra
8) Okolí Základní školy Lánov, budova „B“
9) Okolí Základní školy Lánov, hlavní budova a budova tělocvičny
10) Okolí Základní školy Lánov, budova jídelny
11) Areál autobusového terminálu
12) Chodník u č. p. 40

Veřejná prostranství dle bodů 1 – 12 jsou graficky znázorněna v mapce.

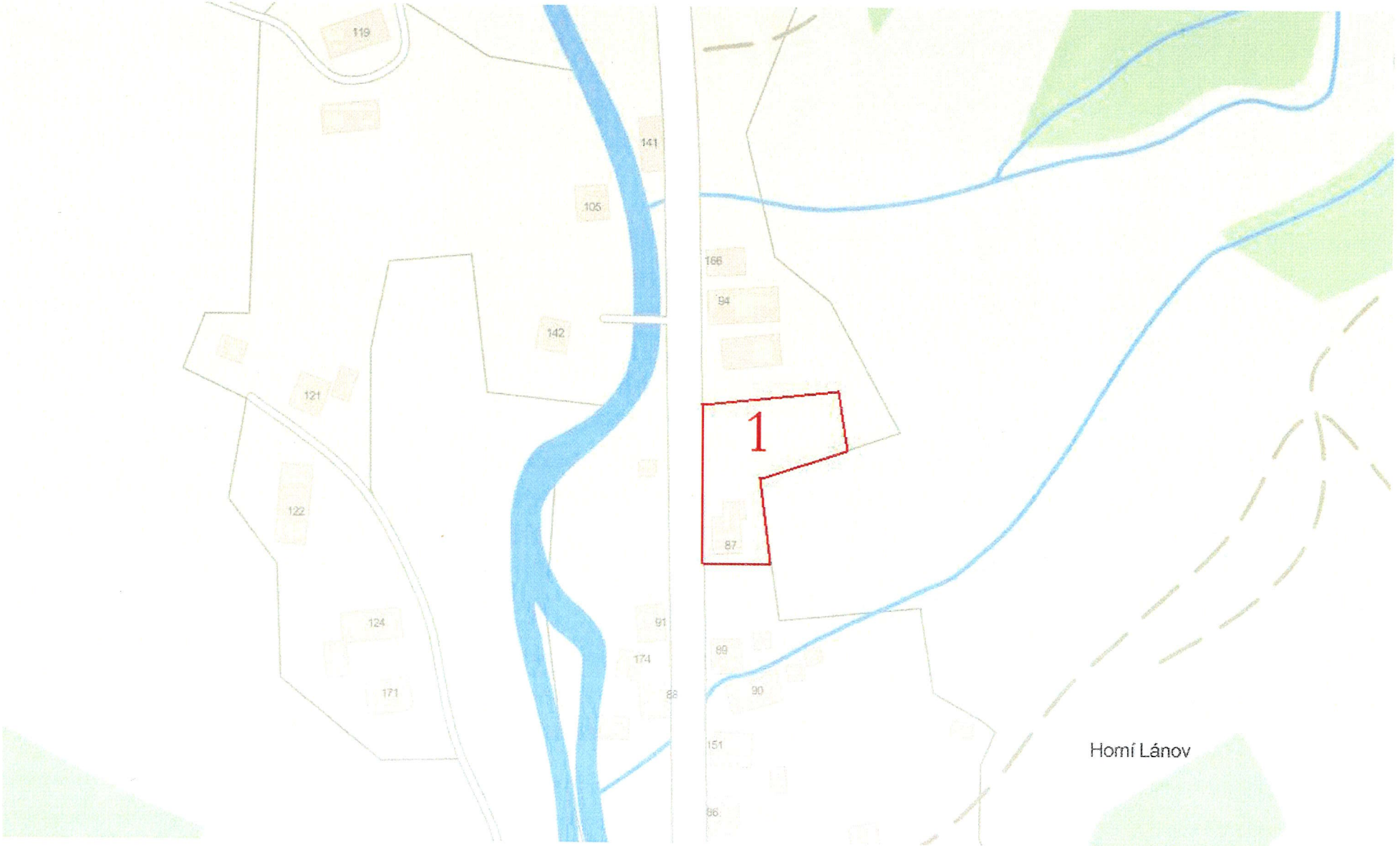
119
141
105
166
94
142
121
1
122
87
124
91
174
89
171
88
90
151
86
Horní Lánov

22
170
23
30
157
27
25
26
80
67
66
175
64
2
163
33
63
172
62
60
28
107
136
164
114
187
159
54
55
58
56
34
137
165
Pekelský p.
2

Lánov
3
4
5
6
7
11
12

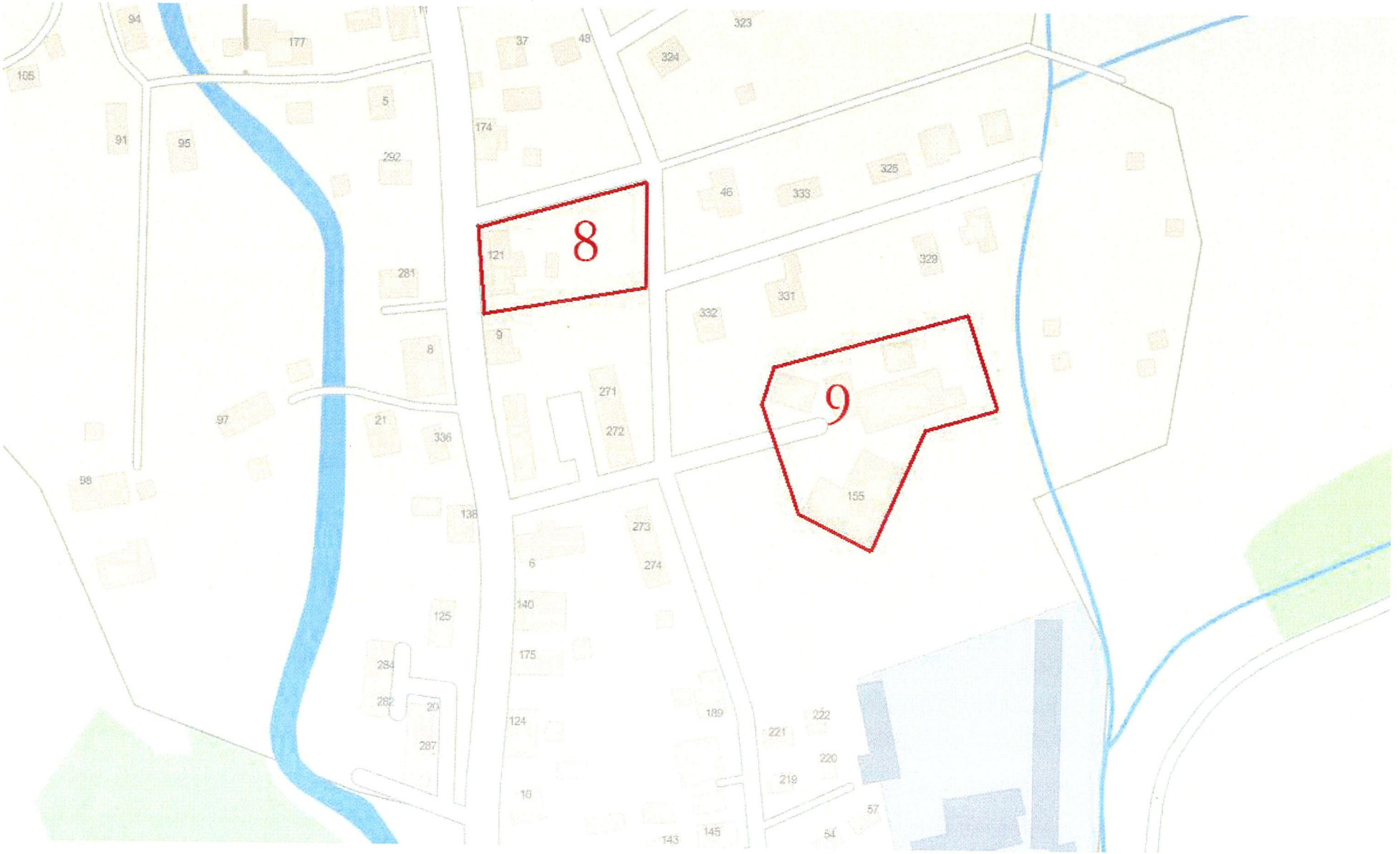
8
9
94
177
105
5
91
95
292
174
37
48
323
324
46
333
325
121
281
329
331
332
9
8
271
272
97
21
336
155
98
138
273
274
6
140
125
175
284
282
124
189
222
221
220
219
287
16
57
54
143
145

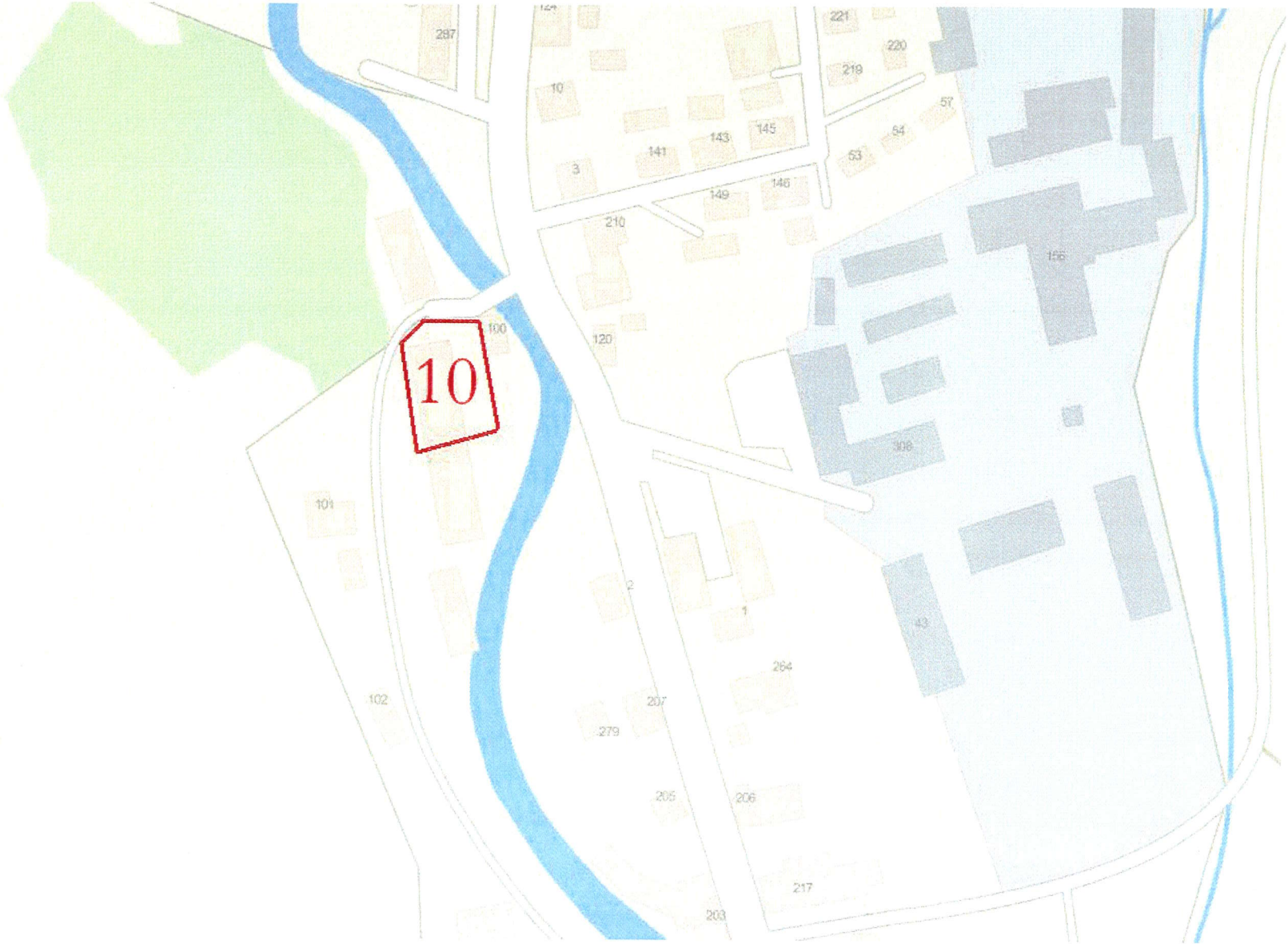
10
287
10
3
141
143
145
149
146
210
120
100
101
102
2
1
264
207
279
205
206
217
203
221
220
219
57
54
53
156
308
43