OBEC Velký Osek

Obecně závazná vyhláška obce Velký Osek č. 2/2020, o místním poplatku za užívání veřejného prostranství

Zastupitelstvo obce Velký Osek se na svém zasedání dne 16. 12. 2020 usnesením č. ZO/6/16/12/2020 usneslo vydat na základě § 14 zákona č. 565/1990 Sb., o místních poplatcích, ve znění pozdějších předpisů (dále jen „zákon o místních poplatcích“), a v souladu s § 10 písm. d) a § 84 odst. 2 písm. h) zákona č. 128/2000 Sb., o obcích (obecní zřízení), ve znění pozdějších předpisů, tuto obecně závaznou vyhlášku (dále jen „tato vyhláška“):

Čl. 1
Úvodní ustanovení

(1) Obec Velký Osek touto vyhláškou zavádí místní poplatek za užívání veřejného prostranství (dále jen „poplatek“).

(2) Správcem poplatku je obecní úřad.[1]

Čl. 2
Předmět poplatku a poplatník

(1) Poplatek za užívání veřejného prostranství se vybírá za zvláštní užívání veřejného prostranství, kterým se rozumí umístění zařízení sloužících pro poskytování prodeje.[2]

(2) Poplatek za užívání veřejného prostranství platí fyzické i právnické osoby, které užívají veřejné prostranství způsobem uvedeným v odstavci 1 (dále jen „poplatník“).[3]

Čl. 3
Veřejná prostranství

Poplatek dle čl. 2 odst. 1 se platí za užívání těchto veřejných prostranství:

a) na tržním místě č. 1 – veřejné prostranství na pozemku č. 736/3 v k. ú. a obci Velký Osek, ulice Revoluční (prostranství vedle obecního úřadu a za obecním úřadem), dle přílohy č. 1 této vyhlášky;
b) na tržním místě č. 2 – veřejné prostranství na pozemku č. 949 v k. ú. a obci Velký

[1] § 15 odst. 1 zákona o místních poplatcích
[2] § 4 odst. 1 zákona o místních poplatcích
[3] § 4 odst. 2 zákona o místních poplatcích

Osek, ulice Dukelských hrdinů (naproti obchodu), dle přílohy č. 2 této vyhlášky;

c) na tržním místě č. 3 – veřejné prostranství na pozemku č. 873/2 v k. ú. a obci Velký Osek, ulice Palackého (u železničního přejezdu), dle přílohy č. 3 této vyhlášky;
d) na tržním místě č. 4 – veřejné prostranství na pozemku č. 657/16 v k. ú. a obci Velký Osek, ulice Komenského (u obchodu), dle přílohy č. 4 této vyhlášky;
e) na tržním místě č. 5 – veřejné prostranství na pozemku č. 405/50 v k. ú. a obci Velký Osek, Husovo náměstí, dle přílohy č. 5 této vyhlášky;
f) na tržním místě č. 6 – veřejné prostranství na pozemku č. 668/1 v k. ú. a obci Velký Osek, ulice Masarykova (před Dělnickým domem), dle přílohy č. 6 této vyhlášky;
g) na tržním místě č. 7 – veřejné prostranství na pozemku č. 687/9 v k. ú. a obci Velký Osek, ulice Politických vězňů (před sokolovnou), dle přílohy č. 7 této vyhlášky;

Čl. 4
Ohlašovací povinnost

(1) Poplatník je povinen ohlásit zvláštní užívání veřejného prostranství správci poplatku nejpozději 3 pracovní dny před zahájením užívání veřejného prostranství. V případě, že užívání veřejného prostranství trvá méně než 24 hodin, je možné ohlašovací povinnost splnit v den zahájení užívání veřejného prostranství.

(2) V ohlášení poplatník uvede[4]

a) jméno, popřípadě jména, a příjmení nebo název, obecný identifikátor, byl-li přidělen, místo pobytu nebo sídlo, sídlo podnikatele, popřípadě další adresu pro doručování; právnická osoba uvede též osoby, které jsou jejím jménem oprávněny jednat v poplatkových věcech,

b) čísla všech svých účtů u poskytovatelů platebních služeb, včetně poskytovatelů těchto služeb v zahraničí, užívaných v souvislosti s podnikatelskou činností, v případě, že předmět poplatku souvisí s podnikatelskou činností poplatníka,

c) další údaje rozhodné pro stanovení poplatku, zejména předpokládanou dobu, způsob, místo a výměru užívání veřejného prostranství, včetně skutečností dokládajících vznik nároku na případnou úlevu nebo osvobození od poplatku.

(5) Poplatník, který nemá sídlo nebo bydliště na území členského státu Evropské unie, jiného smluvního státu Dohody o Evropském hospodářském prostoru nebo Švýcarské konfederace, uvede kromě údajů požadovaných v odstavci 2 adresu svého zmocněnce v tuzemsku pro doručování.[5]

(3) Dojde-li ke změně údajů uvedených v ohlášení, je poplatník povinen tuto změnu oznámit do 3 pracovních dnů ode dne, kdy nastala.[6]

(4) Povinnost ohlásit údaj podle odst. 2 nebo jeho změnu se nevztahuje na údaj, který může správce poplatku automatizovaným způsobem zjistit z rejstříků nebo evidencí, do nichž má zřízen automatizovaný přístup. Okruh těchto údajů zveřejní správce poplatku na své úřední desce.[7]

---

[4] § 14a odst. 2 zákona o místních poplatcích
[5] § 14a odst. 3 zákona o místních poplatcích
[6] § 14a odst. 4 zákona o místních poplatcích
[7] § 14a odst. 5 zákona o místních poplatcích

Čl. 5
Sazba poplatku

Sazba poplatku činí 10,- Kč za každý i započatý m^2 užívaného veřejného prostranství a každý i započatý den.

Čl. 6
Splatnost poplatku

Poplatek je splatný vždy před zahájením užívání veřejného prostranství.

Čl. 7
Osvobození

Od poplatku se osvobozuje zvláštní užívání veřejného prostranství, které nepřesáhne 60 minut. Tím se myslí součet všech časových úseků na všech veřejných prostranstvích za jeden den.

Čl. 8
Navýšení poplatku

(1) Nebudou-li poplatky zaplaceny poplatníkem včas nebo ve správné výši, vyměří mu správce poplatku poplatek platebním výměrem nebo hromadným předpisným seznamem.[8]

(2) Včas nezaplacené poplatky nebo část těchto poplatků může správce poplatku zvýšit až na trojnásobek; toto zvýšení je příslušenstvím poplatku sledujícím jeho osud.[9]

Čl. 9
Zrušovací ustanovení

Zrušuje se obecně závazná vyhláška č. 1/1994 o místních poplatcích, ze dne 31. 3. 1993.

Čl. 10
Účinnost

Tato vyhláška nabývá účinnosti dnem 1. 1. 2021.

[8] § 11 odst. 1 zákona o místních poplatcích
[9] § 11 odst. 3 zákona o místních poplatcích

Podpis	*Podpis*
.....	.....
Jan Fagoš	Mgr. Pavel Drahovzal
místostarosta	starosta

Vyvěšeno na úřední desce dne:

Sejmuto z úřední desky dne:

Obec Velký Osek
Revoluční 36, 281 51 Velký Osek
tel. č. +420 321 795 523, e-mail: obecni.urad@velky-osek.cz, www.velky-osek.cz

Příloha č. 1 k Obecně závazné vyhlášce obce Velký Osek č. 2/2020

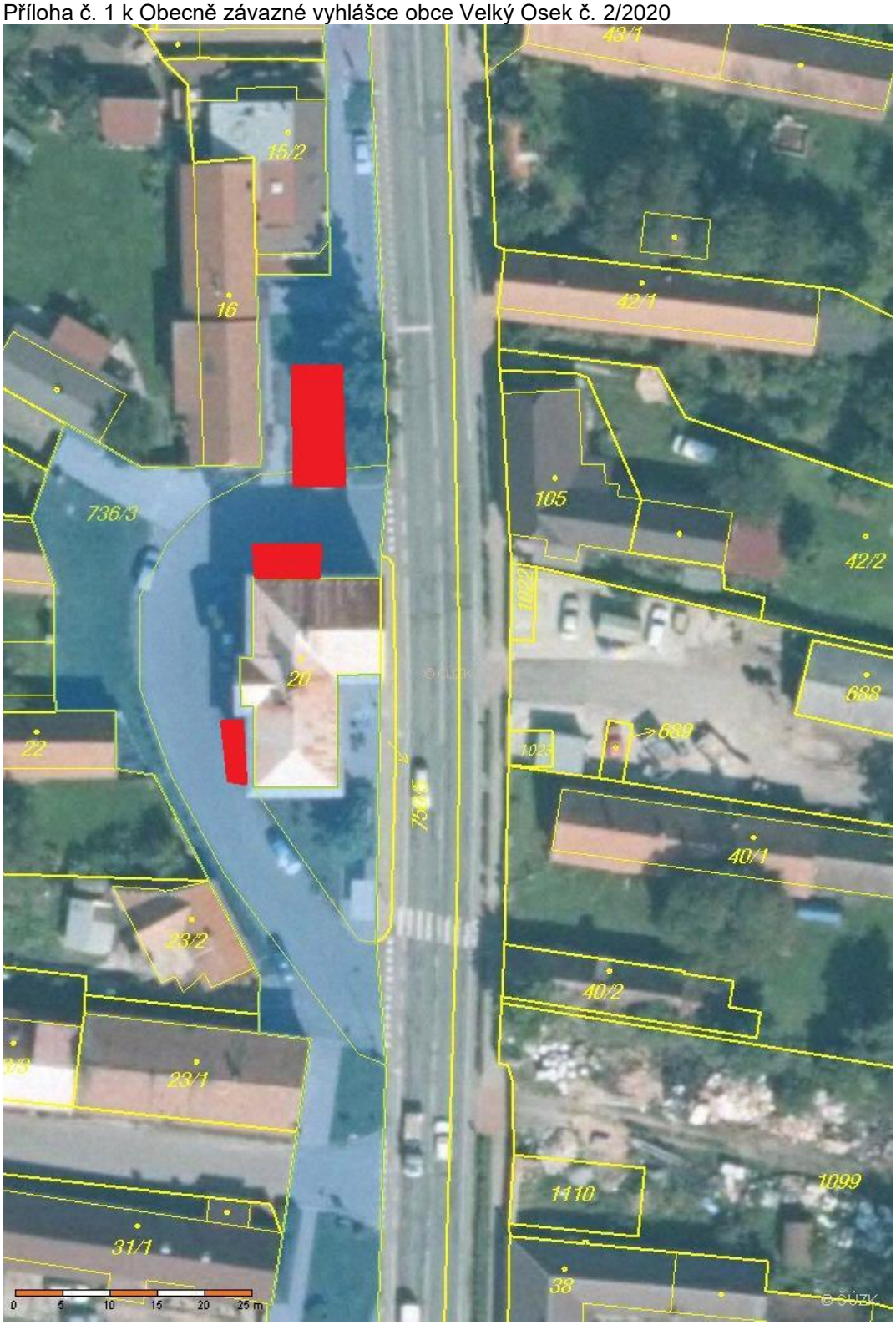

Obec Velký Osek
Revoluční 36, 281 51 Velký Osek
tel. č. +420 321 795 523, e-mail: obecni.urad@velky-osek.cz, www.velky-osek.cz

Příloha č. 2 k Obecně závazné vyhlášce obce Velký Osek č. 2/2020

Obec Velký Osek
Revoluční 36, 281 51 Velký Osek
tel. č. +420 321 795 523, e-mail: obecni.urad@velky-osek.cz, www.velky-osek.cz

Příloha č. 3 k Obecně závazné vyhlášce obce Velký Osek č. 2/2020

Obec Velký Osek
Revoluční 36, 281 51 Velký Osek
tel. č. +420 321 795 523, e-mail: obecni.urad@velky-osek.cz, www.velky-osek.cz

Příloha č. 4 k Obecně závazné vyhlášce obce Velký Osek č.2/2020

Obec Velký Osek
Revoluční 36, 281 51 Velký Osek
tel. č. +420 321 795 523, e-mail: obecni.urad@velky-osek.cz, www.velky-osek.cz

Příloha č. 5 k Obecně závazné vyhlášce obce Velký Osek č. 2/2020

Obec Velký Osek
Revoluční 36, 281 51 Velký Osek
tel. č. +420 321 795 523, e-mail: obecni.urad@velky-osek.cz, www.velky-osek.cz

Příloha č. 6 k Obecně závazné vyhlášce obce Velký Osek č. 2/2020

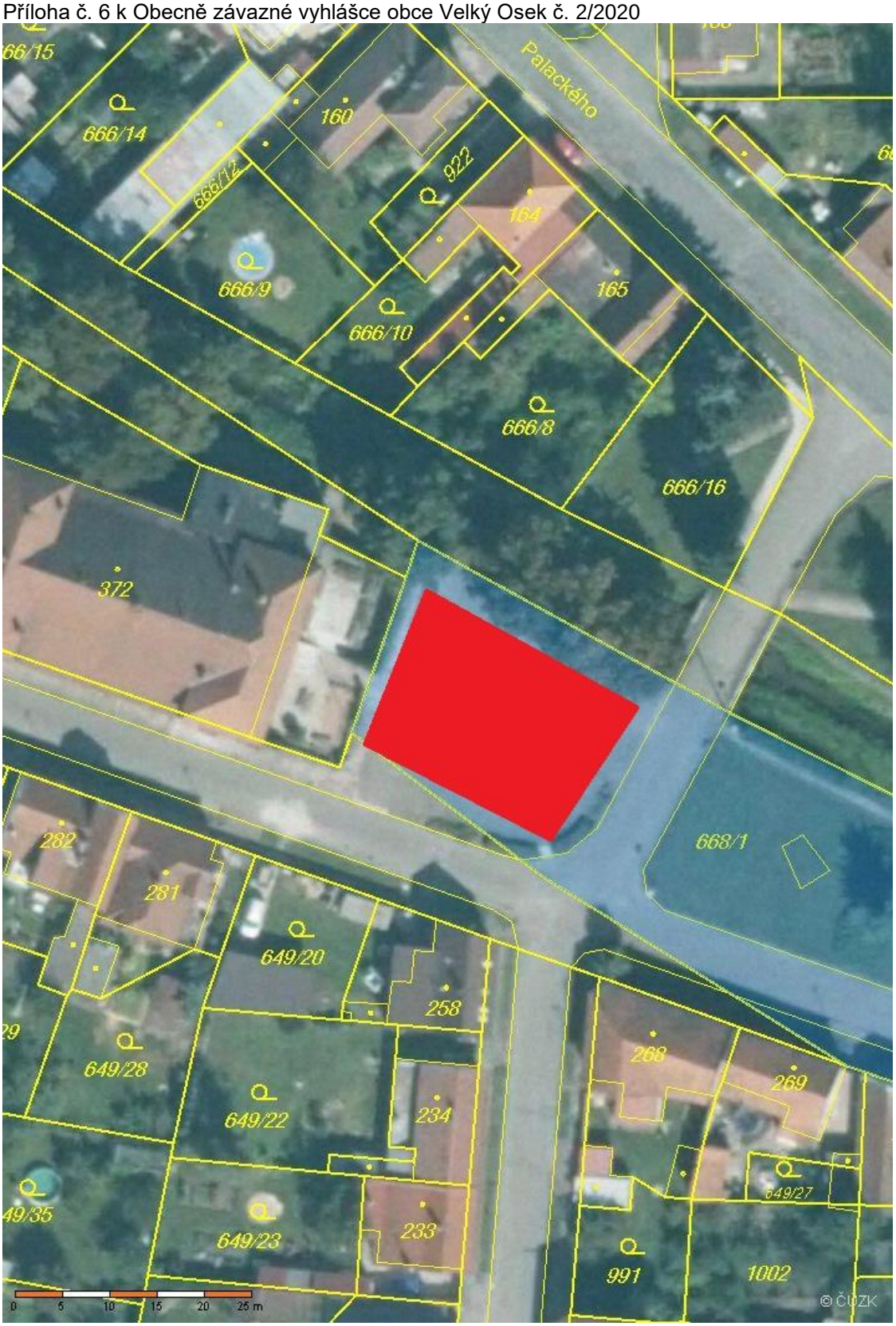

Obec Velký Osek
Revoluční 36, 281 51 Velký Osek
tel. č. +420 321 795 523, e-mail: obecni.urad@velky-osek.cz, www.velky-osek.cz

Příloha č. 7 k Obecně závazné vyhlášce obce Velký Osek č. 2/2020