Obec Lesná

Obecně závazná vyhláška

č. 1/2009

stanovující pravidla pro pohyb psů na veřejném prostranství v obci Lesná

a vymezující prostory pro volné pobíhání psů.

Zastupitelstvo obce Lesná se na svém zasedání dne 20. 02. 2009 usneslo vydat na základě ust. § 24 odst. 2 zákona č. 246/1992 Sb., na ochranu zvířat proti týrání, ve znění pozdějších předpisů, a v souladu s ust. § 10 písm. D), § 35 a § 84 odst. 2) písm. H) zákona č. 128/2000 Sb., o obcích (obecní zřízení), ve znění pozdějších předpisů, tuto obecně závaznou vyhlášku (dále jen vyhláška):

Čl. 1

Předmět úpravy

Tato vyhláška stanoví pravidla pro pohyb psů na veřejném prostranství obce Lesná a vymezuje prostory pro volné pobíhání psů.

Čl. 2

Vymezení základních pojmů

Pro účely této vyhlášky se rozumí:

(1) Volným pobíháním psa – pohyb psa bez vodítka na veřejném prostranství, a to pod kontrolou nebo dohledem chovatele

(2) Chovatelem – každý, kdo psa vlastní nebo drží, anebo je pověřen se o psa starat, ať již za úplatu anebo bezúplatně, a to i na přechodnou dobu, jako doprovod psa na veřejném prostranství

(3) Veřejným prostranstvím – prostranství, jak je stanoví zvláštní předpis. 1)

1) **§ 34 zákona č. 128/2000 Sb.,o obcích (obecní zřízení), ve znění pozdějších předpisů** – Veřejným prostranstvím jsou všechna náměstí, ulice, tržiště, chodníky, veřejná zeleň, parky a další prostory přístupné každému bez omezení, tedy sloužící obecnímu užívání, a to bez ohledu na vlastnictví k tomuto prostoru

Čl. 3

Povinnosti chovatelů psů

(1) Volné pobíhání psů na veřejných prostranstvích je zakázáno. Chovatel je povinnen mít psa po celou dobu jeho pohybu na veřejných prostanstvích na vodítku a vést jej tak, aby nedocházelo k vzájemnému střetu psa s člověkem nebo zvířat mezi sebou.

(2) Splnění povinností stanovených v odst. 1 zajišťuje chovatel.

Čl. 4

Vymezení prostoru pro volné pobíhání psů

(1) Pro volné pobíhání psů se vymezují následující prostory, jejichž vyznačení na mapce obce Lesná tvoří přílohu č. 1 – 3:

a) Katastrální území Lesná: p. č. 1042 – polní cesta za popisnými čísly 23 až 62
p. č. 1331 – polní cesta za popisnými čísly 63 až 101

(2) Volné pobíhání psů v prostorech uvedených v odst. 1 je možné pouze pod neustálým dohledem a přímým vlivem chovatele.

Čl. 5

Účinnost

Tato obecně závazná vyhláška nabývá účinnosti 15. dnem po dni jejího vyhlášení.

OBEC LESNÁ 1 okr. Znojmo

.....	.....
Jana Papoušková	Antonín Kubiš
Místostarostka	starosta

Vyvěšeno na úřední desce dne: 21. 02. 2009

Sňato z úřední desky dne: 12. 03. 2009

Příloha č. 1 k obecně závazné vyhlášce obce Lesná č. 1/2009, kterou se stanovují Pravidla pro pohyb psů na veřejném prostranství v obci Lesná

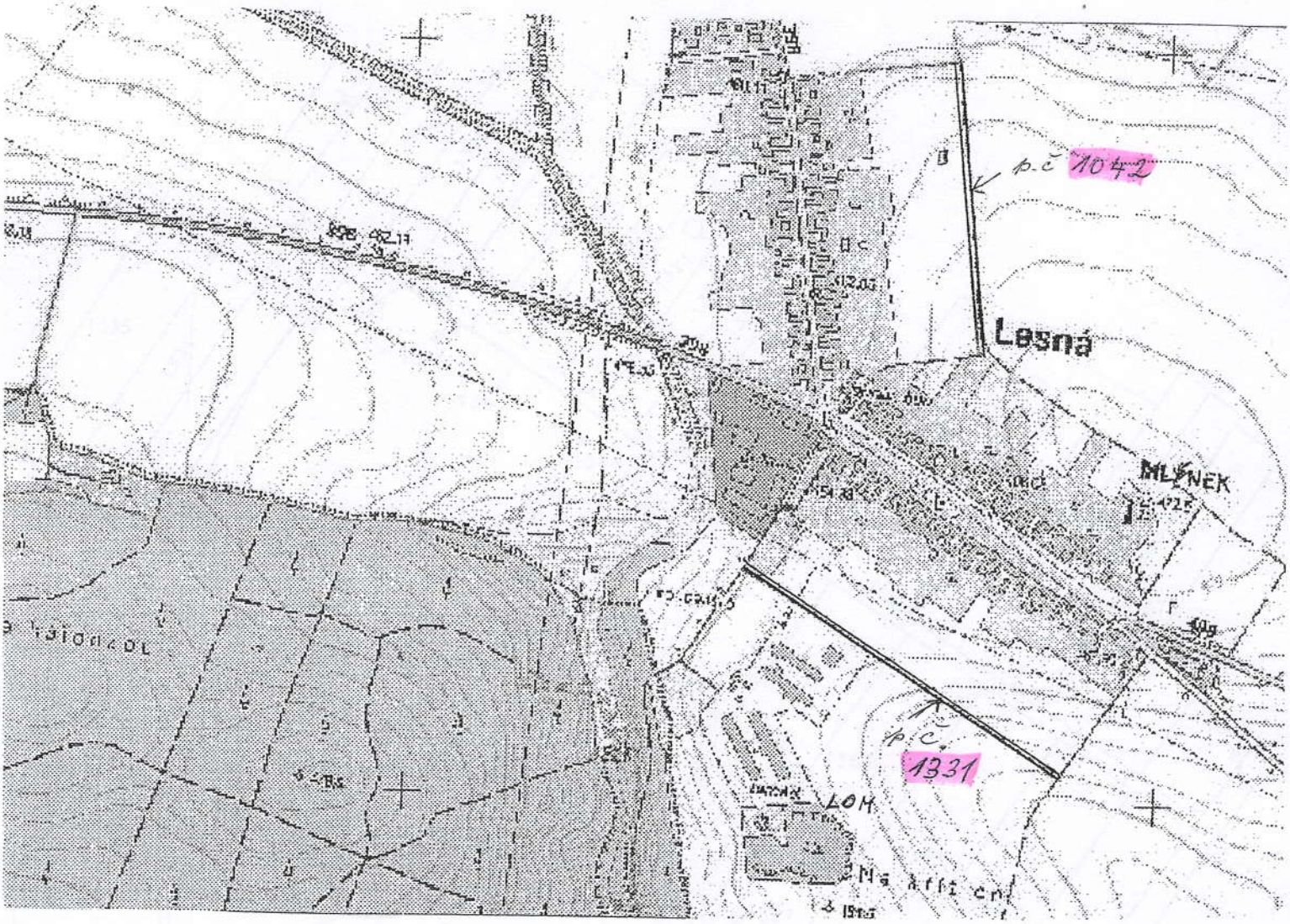

OBEC LESNÁ 1 okr. Znojmo

.....
Jana Papoušková
místostarostka

.....
Antonín Kubiš
starosta

Vyvěšeno na úřední desce dne: 21. 02. 2009
Sňato z úřední desky dne: 12.03.2009

Příloha č. 2 k obecně závazné vyhlášce obce Lesná č. 1/2009, kterou se stanovují Pravidla pro pohyb psů na veřejném prostranství v obci Lesná

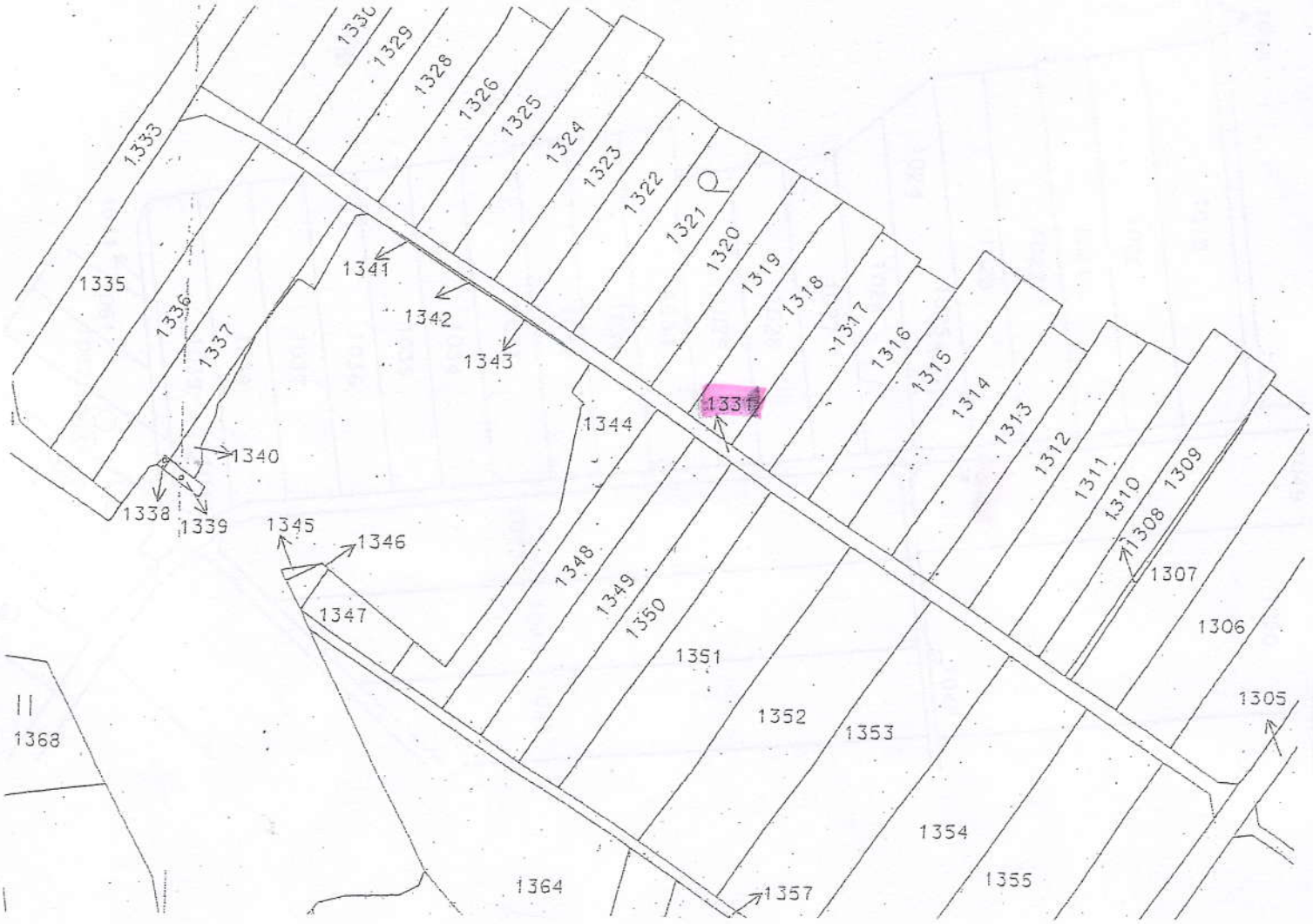

Jana Papoušková
místostarostka

OBEC LESNÁ 1 okr. Znojmo

Antonín Kubiš
starosta

Vyvěšeno na úřední desce dne: 21. 02. 2009
Sňato z úřední desky dne: 12.03.2009

Příloha č. 3 k obecně závazné vyhlášce obce Lesná č. 1/2009, kterou se stanovují Pravidla pro pohyb psů na veřejném prostranství v obci Lesná

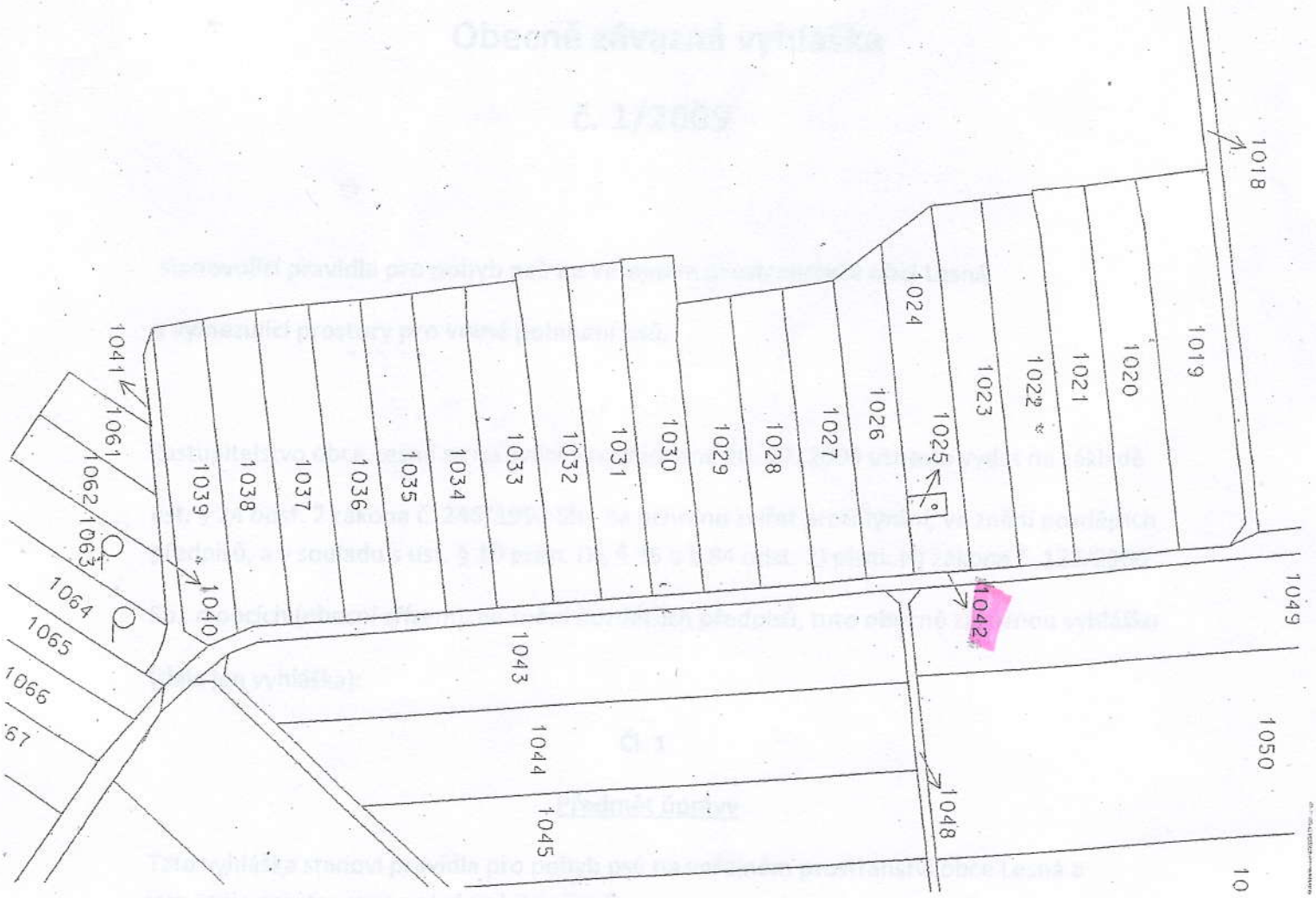

OBEC LESNÁ 1 okr. Znojmo

.....
Jana Papoušková
místostarostka

.....
Antonín Kubiš
starosta

Vyvěšeno na úřední desce dne: 21. 02. 2009
Sňato z úřední desky dne: 12.03.2009