MĚSTO SEZIMOVO ÚSTÍ

Obecně závazná vyhláška č. 1/2013,

o provedení speciální ochranné deratizace

Zastupitelstvo města Sezimovo Ústí se na svém zasedání dne 31. 10. 2013 usneslo vydat na základě ustanovení § 96 zákona č. 258/2000 Sb., o ochraně veřejného zdraví a o změně některých souvisejících zákonů, ve znění pozdějších předpisů, a v souladu s ustanoveními § 10 písm. d) a § 84 odst. 2 písm. h) zákona č. 128/2000 Sb., o obcích (obecní zřízení), v platném znění, tuto obecně závaznou vyhlášku:

Čl. 1
Nařízení speciální ochranné deratizace

Na základě zvýšeného výskytu hlodavců se k ochraně zdraví před vznikem a šířením infekčních onemocnění nařizuje na území města Sezimovo Ústí, vymezeného zákresem do katastrální mapy v příloze č. 1, provedení speciální ochranné deratizace [1].

Čl. 2
Osoby povinné zajistit speciální ochrannou deratizaci

Speciální ochrannou deratizaci je povinna podle potřeby ve své provozovně zajistit každá fyzická osoba, která je podnikatelem, právnická osoba a každá osoba při likvidaci původců nákaz, při zvýšeném výskytu škodlivých a epidemiologicky významných hlodavců a dalších živočichů. Jde-li o obytné místnosti, pobytové místnosti a nebytové prostory nesloužící k podnikání, má výše uvedenou povinnost vlastník nemovitosti nebo společenství vlastníků a u nemovitosti v majetku ČR organizační složka státu nebo příspěvková organizace, které přísluší hospodaření s ní.

Čl. 3
Termín provedení speciální ochranné deratizace

Pro provedení speciální ochranné deratizace dle této obecně závazné vyhlášky se stanovuje termín od **4. 11. 2013 do 30. 11. 2013.**

Čl. 4
Osoby oprávněné provést speciální ochrannou deratizaci

Speciální ochrannou deratizaci mohou provádět pouze osoby určené zvláštním právním předpisem [2].

Čl. 5
Sankce

Porušení povinností stanovených touto obecně závaznou vyhláškou lze postihnout podle zvláštních právních předpisů [3].

Čl. 6
Účinnost

Tato obecně závazná vyhláška nabývá z důvodu naléhavého obecného zájmu účinnosti dne 4. 11. 2013.

---

[1] § 55 zákona č. 258/2000 Sb., o ochraně veřejného zdraví a o změně některých souvisejících zákonů, ve znění pozdějších předpisů

[2] § 58 zákona č. 258/2000 Sb., o ochraně veřejného zdraví a o změně některých souvisejících zákonů, ve znění pozdějších předpisů

[3] např. zákon č. 200/1990 Sb., o přestupcích, ve znění pozdějších předpisů

MĚSTO 1 SEZIMOVO ÚSTÍ

.....

Pavel Samec
místostarosta

.....

Mgr. Ing. Martin Doležal
starosta

Datum schválení: 31. 10. 2013
Vyvěšeno na úřední desce dne: 1. 11. 2013
Sejmuto z úřední desky dne:
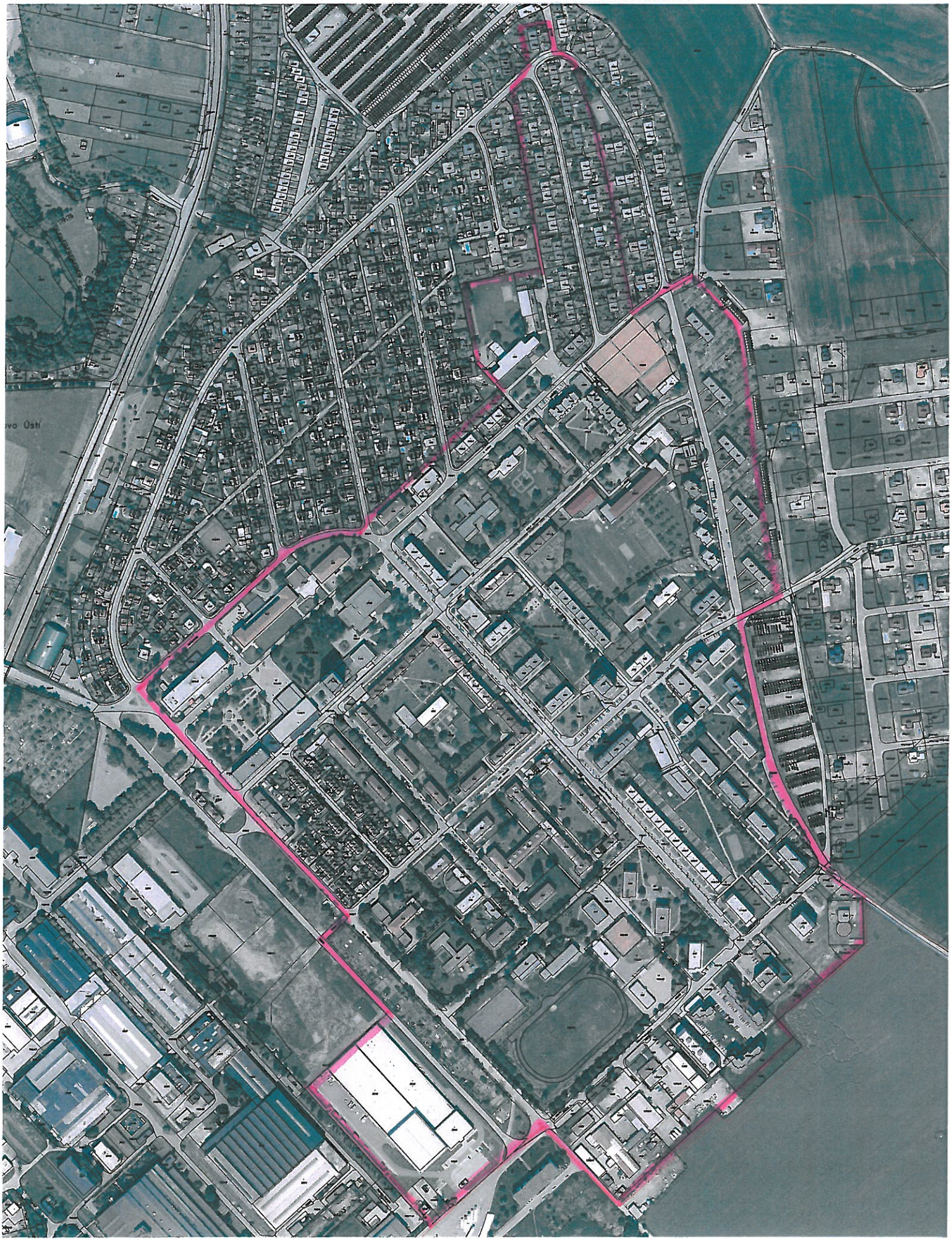
Příloha č. 1 – Zákres území města, na kterém se nařizuje provedení speciální ochranné deratizace, do katastrální mapy