Ročník 2014

VĚSTNÍK

právních předpisů Moravskoslezského kraje

Částka 2 Rozesláno dne 15. prosince 2014

O B S A H

3. Nařízení Moravskoslezského kraje o zřízení přírodní rezervace Hořina a jejího ochranného pásma, a o stanovení jejích bližších ochranných podmínek

3
NAŘÍZENÍ
Moravskoslezského kraje č. 3/2014
ze dne 11. 12. 2014,

o zřízení přírodní rezervace Hořina a jejího ochranného pásma, a o stanovení jejích bližších ochranných podmínek

Rada kraje se dne 11. 12. 2014 usnesla vydat v souladu s ustanovením § 7 a § 59 odst. 1 písm. k) zákona č. 129/2000 Sb., o krajích (krajské zřízení), ve znění pozdějších předpisů, a na základě ustanovení § 77a odst. 2 zákona č. 114/1992 Sb., o ochraně přírody a krajiny, ve znění pozdějších předpisů, toto nařízení:

Čl. 1
Zřízení přírodní rezervace a jejího ochranného pásma

Zřizuje se přírodní rezervace Hořina (dále jen „přírodní rezervace“) a její ochranné pásmo.

Čl. 2
Předmět ochrany

Předmětem ochrany přírodní rezervace jsou:
a) zbytky přirozených potočních jasenin a podmáčených nivních luk s původní bohatou populací šafránu karpatského *(Crocus heuffelianus)*,
b) přirozený tok Hořiny se stabilní populací mihule potoční *(Lampetra planeri)*.

Čl. 3
Vymezení přírodní rezervace a jejího ochranného pásma

(1) Přírodní rezervace se nachází v Moravskoslezském kraji, v katastrálních územích Brumovice u Opavy a Velké Heraltice. Hranice přírodní rezervace se stanoví uzavřeným geometrickým obrazcem s přímými stranami, jehož vrcholy jsou určeny souřadnicemi udanými v jednotné trigonometrické síti katastrální. Seznam souřadnic jednotlivých vrcholů uzavřeného geometrického obrazce uspořádaných tak, jak jdou v obrazci za sebou, je obsažen v příloze č. 1 k tomuto nařízení.

(2) Ochranné pásmo přírodní rezervace se nachází v Moravskoslezském kraji, v katastrálním území Velké Heraltice. Hranice ochranného pásma přírodní rezervace se stanoví uzavřenými geometrickými obrazci s přímými stranami, jejichž vrcholy jsou určeny souřadnicemi udanými v jednotné trigonometrické síti katastrální. Seznam souřadnic jednotlivých vrcholů uzavřených geometrických obrazců uspořádaných tak, jak jdou v obrazcích za sebou, je obsažen v příloze č. 2 k tomuto nařízení.

(3) Orientační grafické znázornění území přírodní rezervace a jejího ochranného pásma je obsaženo v příloze č. 3 k tomuto nařízení.

(4) Mapové podklady, v nichž je podrobně zakresleno území přírodní rezervace a jejího ochranného pásma, jsou uloženy v ústředním seznamu ochrany přírody na Agentuře ochrany přírody a krajiny České republiky a na Krajském úřadu Moravskoslezského kraje.

Čl. 4
Bližší ochranné podmínky

Jen se souhlasem příslušného orgánu ochrany přírody lze v přírodní rezervaci:
a) provádět zásahy do koryta vodního toku Hořina, a do pozemků s ním bezprostředně sousedících, s výjimkou zásahů nutných k likvidaci případné havárie resp. zásahů nutných k zajištění bezpečnosti osob a majetku, přičemž ohrožení bezpečnosti musí být zjevné a bezprostřední,
b) měnit druh pozemků a způsob jejich využití a provádět pozemkové úpravy,
c) umisťovat reklamní tabule a jiná zařízení, která nejsou stavbami ve smyslu stavebního zákona, a která mohou ovlivnit předmět ochrany nebo narušit krajinný ráz území,
d) provádět terénní úpravy,
e) používat chemické prostředky, hnojiva, kejdu, silážní šťávy a ostatní tekuté odpady,
f) umisťovat, rekonstruovat a přemisťovat myslivecká nebo rybářská zařízení, vnadit a přikrmovat zvěř, zejména prase divoké,
g) umisťovat stavby i dočasného charakteru,
h) zřizovat skládky jakýchkoli materiálů s výjimkou dřeva a dočasných skládek materiálů k údržbě lesních cest a zařízení lesa,
i) jezdit a stát s motorovými vozidly, kromě vozidel orgánů státní správy, vozidel potřebných pro lesní a zemědělské hospodaření, obranu státu, požární ochranu, zdravotní a veterinární službu a vozidel vodohospodářských organizací,

j) pořádat hromadné sportovní, turistické a jiné veřejné akce,
k) tábořit a rozdělávat ohně.

Čl. 5
Závěrečná ustanovení

(1) Nedílnou součástí tohoto nařízení jsou:
a) Příloha č. 1 – Seznam souřadnic (S-JTSK) jednotlivých vrcholů geometrických obrazců (lomové body), kterými jsou stanoveny hranice přírodní rezervace,
b) Příloha č. 2 – Seznam souřadnic (S-JTSK) jednotlivých vrcholů geometrických obrazců (lomové body), kterými jsou stanoveny hranice ochranného pásma přírodní rezervace,
c) Příloha č. 3 – Orientační grafické znázornění území přírodní rezervace a jejího ochranného pásma.

(2) Toto nařízení nabývá účinnosti patnáctým dnem po vyhlášení ve Věstníku právních předpisů Moravskoslezského kraje

Miroslav Novák v. r.
hejtman kraje

Mgr. Daniel Havlík v. r.
náměstek hejtmana kraje

Příloha č. 1
k nařízení Moravskoslezského kraje č. 3/2014

Seznam souřadnic (S-JTSK) jednotlivých vrcholů geometrických obrazců (lomové body), kterými jsou stanoveny hranice přírodní rezervace

číslo bodu	x	y
geometrický obrazec č. 1		
1	-509451,86	-1079684,68
2	-509432,17	-1079679,90
3	-509398,38	-1079681,33
4	-509349,19	-1079697,25
5	-509328,42	-1079700,29
6	-509317,80	-1079700,38
7	-509292,98	-1079702,22
8	-509203,88	-1079707,44
9	-509165,67	-1079710,99
10	-509149,37	-1079714,87
11	-509124,86	-1079726,60
12	-509115,13	-1079710,55
13	-509076,83	-1079716,92
14	-509080,63	-1079724,61
15	-508995,11	-1079739,02
16	-508990,75	-1079726,80
17	-508959,38	-1079731,17
18	-508942,68	-1079734,77
19	-508899,84	-1079745,96
20	-508870,33	-1079753,34
21	-508837,39	-1079766,68
22	-508804,96	-1079789,20
23	-508781,30	-1079809,83
24	-508760,55	-1079829,48
25	-508743,37	-1079840,96
26	-508727,65	-1079872,99
27	-508720,14	-1079898,39
28	-508719,23	-1079913,42
29	-508723,61	-1079935,41
30	-508734,77	-1079962,93
31	-508725,71	-1079997,35
32	-508726,66	-1080052,26
33	-508723,59	-1080081,33
34	-508716,72	-1080108,05
35	-508707,55	-1080119,68
36	-508690,66	-1080136,67
37	-508677,92	-1080172,94
38	-508669,45	-1080216,35
39	-508667,67	-1080220,45
40	-508670,88	-1080243,96

41	-508671,08	-1080250,07
42	-508657,19	-1080267,18
43	-508650,27	-1080294,13
44	-508671,07	-1080319,29
45	-508646,97	-1080335,77
46	-508599,27	-1080372,67
47	-508568,97	-1080400,49
48	-508555,72	-1080418,34
49	-508543,61	-1080441,65
50	-508536,11	-1080452,83
51	-508524,39	-1080461,82
52	-508498,14	-1080466,25
53	-508499,05	-1080379,12
54	-508497,76	-1080371,75
55	-508497,90	-1080362,23
56	-508493,86	-1080306,24
57	-508492,86	-1080272,44
58	-508500,73	-1080272,32
59	-508533,23	-1080268,94
60	-508561,67	-1080255,51
61	-508561,58	-1080254,45
62	-508575,14	-1080220,53
63	-508574,62	-1080204,47
64	-508576,97	-1080186,12
65	-508593,26	-1080169,09
66	-508600,00	-1080147,96
67	-508607,11	-1080117,55
68	-508615,06	-1080102,81
69	-508637,09	-1080062,00
70	-508615,43	-1080013,32
71	-508598,36	-1079977,87
72	-508567,96	-1079876,63
73	-508557,70	-1079856,06
74	-508560,58	-1079845,98
75	-508569,54	-1079832,11
76	-508587,66	-1079810,81
77	-508620,74	-1079776,97
78	-508660,00	-1079750,88
79	-508697,09	-1079732,36
80	-508717,99	-1079724,49
81	-508772,36	-1079704,51
82	-508804,56	-1079690,63
83	-508797,47	-1079667,82
84	-508779,63	-1079624,57
85	-508788,93	-1079621,76
86	-508811,30	-1079623,98
87	-508833,35	-1079633,40
88	-508831,35	-1079636,96
89	-508844,14	-1079644,14
90	-508860,03	-1079646,81
91	-508894,62	-1079635,53
92	-509045,15	-1079576,33

93	-509075,33	-1079565,20
94	-509117,27	-1079553,43
95	-509176,31	-1079532,52
301	-509190,69	-1079554,53
302	-509204,55	-1079580,18
303	-509257,02	-1079559,91
304	-509251,45	-1079535,24
305	-509263,24	-1079530,83
96	-509249,02	-1079504,93
97	-509312,92	-1079480,69
98	-509321,75	-1079496,69
99	-509331,85	-1079517,95
100	-509341,71	-1079539,39
101	-509350,17	-1079558,64
102	-509360,64	-1079567,43
103	-509366,03	-1079602,65
104	-509384,86	-1079621,51
105	-509432,35	-1079644,98
106	-509454,83	-1079647,30
107	-509465,37	-1079651,26
108	-509466,29	-1079661,53
109	-509457,46	-1079676,02
110	-509457,24	-1079676,38
geometrický obrazec č. 2		
111	-508481,23	-1080404,02
112	-508461,48	-1080406,41
113	-508445,04	-1080414,11
114	-508414,38	-1080414,06
115	-508362,96	-1080402,30
116	-508322,02	-1080399,53
117	-508297,39	-1080421,47
118	-508253,16	-1080408,18
119	-508217,78	-1080402,56
120	-508187,83	-1080392,57
121	-508125,44	-1080381,74
122	-508107,06	-1080388,28
123	-508090,85	-1080377,67
124	-508095,85	-1080358,31
125	-508102,24	-1080360,41
126	-508112,15	-1080350,64
127	-508112,98	-1080330,83
128	-508119,54	-1080328,06
129	-508122,42	-1080341,79
130	-508117,79	-1080356,40
131	-508117,56	-1080362,29
132	-508123,82	-1080356,71
133	-508131,18	-1080346,14
134	-508138,07	-1080343,49
135	-508142,88	-1080343,05
136	-508147,27	-1080335,64
137	-508153,04	-1080330,73
138	-508156,17	-1080331,24

139	-508163,45	-1080323,81
140	-508190,56	-1080280,29
141	-508204,96	-1080304,39
142	-508345,61	-1080300,00
143	-508469,39	-1080266,42
144	-508476,00	-1080259,72
145	-508481,66	-1080309,67
146	-508479,94	-1080363,09
147	-508479,80	-1080373,30

Příloha č. 2
k nařízení Moravskoslezského kraje č. 3/2014

Seznam souřadnic (S-JTSK) jednotlivých vrcholů geometrických obrazců (lomové body), kterými jsou stanoveny hranice ochranného pásma přírodní rezervace

číslo bodu	x	y
306	-508534,61	-1080510,80
307	-508515,92	-1080463,25
308	-508524,39	-1080461,82
309	-508536,11	-1080452,83
310	-508543,61	-1080441,65
311	-508555,72	-1080418,34
312	-508568,97	-1080400,49
313	-508599,27	-1080372,67
314	-508646,97	-1080335,77
315	-508658,91	-1080327,60
316	-508675,82	-1080376,66
317	-508631,53	-1080410,93
318	-508606,29	-1080434,11
319	-508598,25	-1080444,93
320	-508586,69	-1080467,18
321	-508573,06	-1080487,50
322	-508544,96	-1080509,06

Příloha č. 3
k nařízení Moravskoslezského kraje č. 3/2014

Orientační grafické znázornění území přírodní rezervace a jejího ochranného pásma

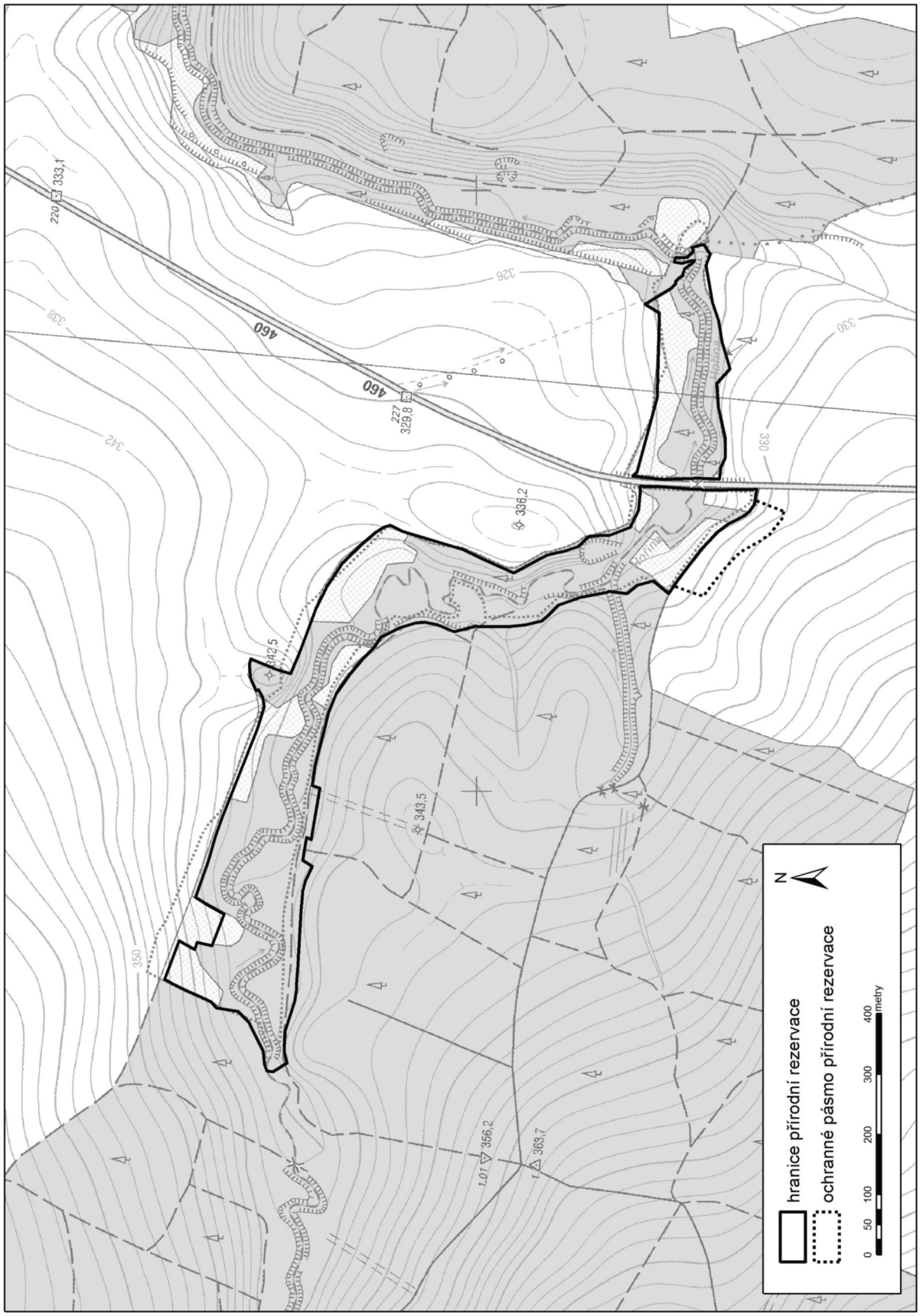

VĚSTNÍK PRÁVNÍCH PŘEDPISŮ MORAVSKOSLEZSKÉHO KRAJE

Vydává: Moravskoslezský kraj
Redakce: Krajský úřad Moravskoslezského kraje, 28. října 117, 702 18 Ostrava
tel.: 595 622 240, fax: 595 622 168
Výrobu a distribuci zajišťuje: Wolters Kluwer, a. s., U Nákladového nádraží 6, Praha 3, 130 00
Roční předplatné: představuje částku za dodávku úplného ročníku a je od předplatitelů vybíráno ve formě záloh. Výše záloh bude vždy písemně oznámena. Roční vyúčtování bude provedeno na základě skutečně vydaných částek.
Záloha na rok 2014 činí 950 Kč bez DPH; 1 093 Kč včetně 15% DPH.
Vychází dle potřeb Moravskoslezského kraje.
Administrace, distribuce, reklamace a informace na telefonních číslech: 246 040 442, fax: 246 040 401
V písemném styku vždy uvádějte IČ (právnické osoby), číslo odběratele (fyzické osoby).
Písemné objednávky předplatného, změny adres a počtu odebíraných výtisků zasílejte laskavě na adresu:
Wolters Kluwer, a. s., U Nákladového nádraží 6, Praha 3, 130 00, tel.: 246 040 442, fax: 246 040 401