

# NAŘÍZENÍ

## Zlínského kraje č. 15 /2013,

### o zřízení Přírodní památky Remízy u Bánova a stanovení bližších ochranných podmínek

Rada Zlínského kraje vydává podle § 77a odst. 2 zákona č. 114/1992 Sb., o ochraně přírody a krajiny, ve znění pozdějších předpisů, a v souladu s § 7 a § 59 odst. 1 písm. k) zákona č. 129/2000 Sb., o krajích (krajské zřízení), ve znění pozdějších předpisů, toto nařízení:

#### Článek 1

##### Vymezení přírodní památky

(1) Zřizuje se Přírodní památka Remízy u Bánova (dále jen „přírodní památka“), která se rozkládá na území Zlínského kraje, v katastrálních územích Bánov a Bystřice pod Lopeníkem. Celková výměra přírodní památky činí 15,82 ha. Hranice přírodní památky se stanoví uzavřeným geometrickým obrazcem s přímými stranami, jehož vrcholy jsou určeny souřadnicemi jednotné trigonometrické sítě katastrální<sup>1)</sup>. Seznam souřadnic vrcholů geometrického obrazce tak, jak jdou v obrazci za sebou, je uveden v příloze č. 1 k tomuto nařízení kraje.

(2) Orientační grafické znázornění území přírodní památky je uvedeno v příloze č. 2 a č. 3 k tomuto nařízení kraje.

#### Článek 2

##### Předmět ochrany

Předmětem ochrany přírodní památky je bourovec trnkový (*Eriogaster catax*) – evropsky významný druh a jeho biotop.

#### Článek 3

##### Bližší ochranné podmínky

Jen se souhlasem příslušného orgánu ochrany přírody lze v přírodní památce:

- a) zalesňovat pozemky zemědělského půdního fondu,
- b) provádět změny druhu pozemků a způsob jejich využití podle zvláštních právních předpisů<sup>2)</sup>,
- c) provádět stavební činnost, na kterou se nevztahují povolení, souhlasy nebo jiná opatření.

---

<sup>1)</sup> Nařízení vlády č. 430/2006 Sb., o stanovení geodetických referenčních systémů a státních mapových děl závazných na území státu a zásadách jejich používání.

<sup>2)</sup> Například § 80 odst. 1 zákona č. 183/2006 Sb., o územním plánování a stavebním řádu (stavební zákon), a § 2 odst. 3 a § 6 zákona č. 344/1992 Sb., o katastru nemovitostí České republiky (katastrální zákon), ve znění pozdějších předpisů.

## **Článek 4**

### **Účinnost**

(1) Toto nařízení kraje nabývá účinnosti patnáctým dnem po vyhlášení ve Věstníku právních předpisů Zlínského kraje.

(2) Toto nařízení kraje bylo schváleno usnesením Rady Zlínského kraje č. 1091/R24/13 dne 16. 12. 2013.

**MVDr. Stanislav Mišák**  
hejtman Zlínského kraje

**Ing. Jaroslav Drozd**  
statutární náměstek hejtmana

## Příloha č. 1 k nařízení kraje č. 15/2013

Seznam souřadnic jednotné trigonometrické sítě katastrální (S-JSTK) jednotlivých vrcholů geometrického obrazce, kterým jsou stanoveny hranice Přírodní památky Remízky u Bánova

Číslo bodu	souřadnice – Y [m]	souřadnice – X [m]	pořadí bodu v obrazi
008007770001	518799,83	1194043,45	1
008006472186	518791,79	1194043,69	2
008006472187	518780,95	1194044,34	3
008006472188	518771,79	1194042,37	4
008006472189	518765,79	1194036,21	5
008006472190	518762,62	1194026,86	6
008006472191	518766,59	1194007,09	7
008006472192	518775,73	1193975,78	8
008006472193	518779,10	1193955,43	9
008006472194	518779,51	1193940,67	10
008006472195	518777,04	1193935,11	11
008006472196	518769,73	1193926,62	12
008006472197	518759,35	1193916,24	13
008006472198	518751,49	1193902,69	14
008006472199	518745,35	1193886,28	15
008006472200	518742,33	1193871,76	16
008006472201	518742,12	1193856,49	17
008006472202	518746,09	1193838,05	18
008006472203	518751,93	1193784,48	19
008006472204	518747,81	1193762,41	20
008006472205	518745,46	1193758,59	21
008006480672	518726,44	1193753,95	22
008006480671	518727,57	1193785,56	23
008006480670	518718,34	1193816,49	24
008006480669	518712,87	1193859,18	25
008006480668	518702,99	1193880,89	26
008006480667	518696,74	1193890,91	27
008006480666	518685,60	1193908,77	28
008006480665	518662,37	1193926,95	29
008006480664	518661,25	1193926,34	30
008006480663	518657,18	1193930,61	31
008006480662	518656,72	1193934,89	32
008006480999	518653,48	1193929,59	33
008006481000	518648,72	1193926,83	34
008006481829	518643,60	1193920,48	35
008006481830	518636,98	1193914,21	36
008006481947	518633,14	1193910,97	37
008006481946	518624,67	1193905,37	38
008006482392	518617,97	1193901,85	39
008006482391	518609,67	1193898,62	40
008006480239	518586,19	1193892,19	41
008006482393	518569,29	1193887,61	42
008006482394	518563,39	1193887,24	43
008006482395	518557,01	1193888,08	44
008006480702	518553,69	1193889,14	45
008006480692	518575,80	1193825,40	46
008006480693	518562,60	1193819,47	47
008006480694	518515,91	1193798,48	48
008006480695	518495,28	1193789,23	49

008006480696	518483,69	1193784,01	50
008006480697	518452,42	1193769,96	51
008006480698	518448,03	1193767,99	52
008006480710	518436,51	1193762,62	53
008006480709	518396,64	1193744,03	54
008006480708	518374,87	1193733,88	55
008006480707	518352,46	1193723,43	56
008006480706	518337,92	1193716,66	57
008006480705	518330,65	1193713,26	58
008006480686	518319,47	1193708,05	59
008006480687	518318,34	1193711,71	60
008006480704	518301,75	1193752,95	61
008006480703	518319,09	1193792,65	62
008006481116	518313,53	1193797,88	63
008006481115	518299,08	1193811,34	64
008007770014	518285,51	1193816,66	65
008007770013	518144,05	1193827,69	66
008007770012	518134,48	1193822,08	67
008007770011	518132,83	1193811,51	68
008007770010	518138,11	1193802,27	69
008007770009	518149,00	1193792,70	70
008007770008	518157,58	1193780,82	71
008007770007	518163,52	1193756,07	72
008007770006	518192,23	1193685,12	73
008007770005	518187,28	1193666,64	74
008007770004	518178,04	1193654,75	75
008007770003	518160,88	1193645,18	76
008007770002	518146,36	1193641,88	77
008005500725	518117,92	1193642,32	78
020005890021	518055,60	1193663,36	79
020005890022	517988,96	1193701,99	80
020005890023	517970,63	1193708,68	81
020005890024	517989,31	1193714,44	82
020005890025	518015,78	1193714,79	83
020005890026	518047,54	1193708,09	84
020005890027	518062,01	1193704,21	85
020005890028	518076,83	1193704,21	86
020005890029	518086,72	1193710,56	87
020005890030	518096,24	1193722,56	88
020005890031	518104,01	1193739,85	89
020005890032	518110,36	1193770,20	90
020005890033	518109,95	1193784,96	91
020005890043	518111,67	1193799,32	92
020005890042	518122,18	1193799,06	93
008005300742	518122,70	1193818,24	94
020005890049	518122,17	1193831,91	95
008005300743	518122,12	1193833,28	96
020005890048	518122,00	1193836,42	97
008005500726	518121,95	1193837,64	98
020005890034	518118,38	1193837,42	99
020005890035	518110,91	1193895,58	100
020005890036	518086,31	1193891,53	101
020005890037	518083,49	1193890,46	102
020005890038	518077,04	1193898,25	103
020005890039	518083,19	1193898,97	104
020005890040	518083,86	1193895,87	105

020005890041	518087,09	1193899,43	106
020005890044	518093,09	1193900,13	107
020005890045	518102,34	1193901,21	108
020005890046	518114,36	1193902,63	109
020002420102	518121,30	1193903,44	110
020005890047	518145,88	1193911,22	111
008006472103	518187,40	1193924,36	112
008006472096	518193,75	1193926,14	113
008006472097	518205,60	1193919,97	114
008006472098	518224,66	1193920,83	115
008006472099	518255,82	1193928,83	116
008006472100	518290,16	1193938,05	117
008006472043	518301,52	1193943,97	118
008006472044	518352,63	1193944,77	119
008006472045	518359,82	1193944,27	120
008006472046	518372,52	1193939,49	121
008006472047	518386,71	1193925,92	122
008006472048	518397,26	1193933,79	123
008006472049	518401,90	1193942,24	124
008006472050	518395,57	1193977,74	125
008006472051	518395,64	1193978,34	126
008006480824	518396,13	1193982,66	127
008006480823	518401,32	1193981,65	128
008006480822	518409,46	1193982,40	129
008006480821	518421,10	1193985,13	130
008006480820	518438,69	1193985,60	131
008006480819	518455,12	1193990,99	132
008006480818	518466,03	1193994,30	133
008006480817	518483,62	1194003,52	134
008006480924	518489,44	1194004,93	135
008006480915	518496,18	1194003,01	136
008006480916	518500,20	1193996,02	137
008006480910	518504,34	1193987,83	138
008006480909	518536,66	1193950,17	139
008006472055	518544,27	1193945,64	140
008006472056	518552,23	1193940,90	141
008006472052	518560,68	1193938,11	142
008006470531	518577,09	1193940,50	143
008006470501	518587,08	1193954,16	144
008006470498	518596,65	1193963,46	145
008006480947	518605,69	1193972,18	146
008006480950	518611,00	1193977,30	147
008006480921	518617,75	1193994,01	148
008006480920	518619,58	1193998,55	149
008006480919	518626,11	1194013,41	150
008006472076	518627,47	1194026,91	151
008006472077	518628,55	1194037,69	152
008006472078	518632,90	1194043,41	153
008006472083	518634,21	1194045,19	154
008006472082	518635,00	1194046,24	155
008006472081	518637,41	1194056,78	156
008006480827	518639,09	1194064,19	157
008006480828	518642,49	1194070,13	158
008006480925	518646,11	1194076,43	159
008006480926	518656,89	1194097,14	160
008006471500	518658,49	1194120,34	161

008006470819	518660,54	1194123,45	162
008006470816	518662,56	1194126,51	163
008006480933	518667,90	1194134,61	164
008006480932	518682,10	1194153,73	165
008006480931	518691,29	1194156,96	166
008006480930	518712,89	1194171,66	167
008006480929	518723,34	1194172,97	168
008006480928	518733,26	1194170,62	169
008006480927	518755,73	1194151,42	170
008006471047	518756,87	1194150,17	171
008006480736	518743,97	1194077,98	172
008006480735	518781,91	1194074,80	173
008006480725	518784,20	1194075,75	174
008006480726	518788,94	1194065,87	175
008006480727	518793,56	1194058,95	176
008006480728	518797,05	1194056,07	177
008006480729	518804,10	1194053,89	178
008005300743	518122,12	1193833,28	179

Orientační grafické znázornění Přírodní památky Remízy u Bánova v základní mapě

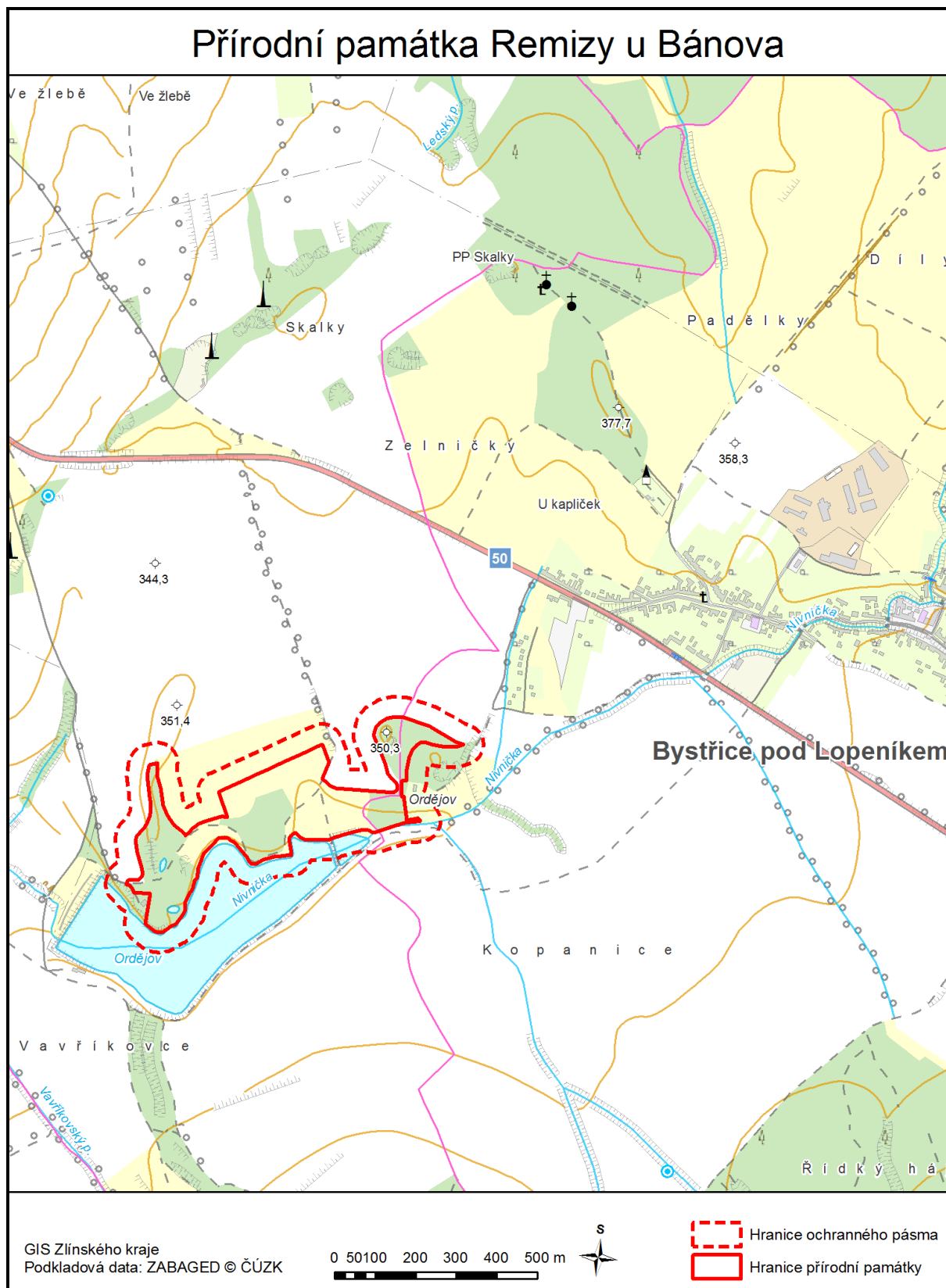

Orientační grafické znázornění Přírodní památky Remízy u Bánova v katastrální mapě

