Příloha č. 1 k Tržnímu řádu města Krnov:

TRŽIŠTĚ, TRŽNÍ MÍSTA A MÍSTA URČENÁ PRO POJÍZDNÍ PRODEJ

a) nám. Minoritů, část pozemku parc. č. 270 v k. ú. Krnov – Horní Předměstí (viz mapa)

b) Zámecké a Hlavní náměstí, parc. č. 30, 31, 36/2 a 74 v k. ú. Krnov - Horní Předměstí

c) Hlavní náměstí, parc. č. 33, 75, 144 v k. ú. Krnov – Horní Předměstí

d) nám. Hrdinů, parc. č. 53 v k. ú. Krnov - Horní Předměstí

e) ulice Opavská, parc. č. 2846/2 a část pozemku parc. č. 2846/4 v k. ú. Opavské Předměstí (viz mapa)

f) Opavská ulice, část pozemku parc. č. 3169/1 v k. ú. Opavské Předměstí (viz mapa)

g) Revoluční ulice, část pozemků parc. č. 2830/2 a 2837/4 v k. ú. Krnov - Horní Předměstí (viz mapa)

h) ulice Československé armády, parc. č. 2812/6 v k. ú. Krnov - Horní Předměstí

i) Smetanův okruh, část pozemku parc.č. č. 116 v k. ú. Krnov – Horní Předměstí (viz mapa)

j) Albrechtická ulice, část pozemku parc. č. 1135 v k. ú. Krásné Loučky (viz mapa)

k) Petrovická ulice, část pozemku parc. č. 995/1 v k. ú. Krnov-Horní Předměstí (viz mapa)

l) centrum města ohraničené vnitřní stranou ulic Jesenická, Smetanův okruh, Dvořákův okruh, Soukenická a Říční okruh pro pojízdný prodej (viz mapa)

a) nám. Minoritů, část pozemku parc. č. 270 v k. ú. Krnov – Horní Předměstí (vyznačeno žlutě)

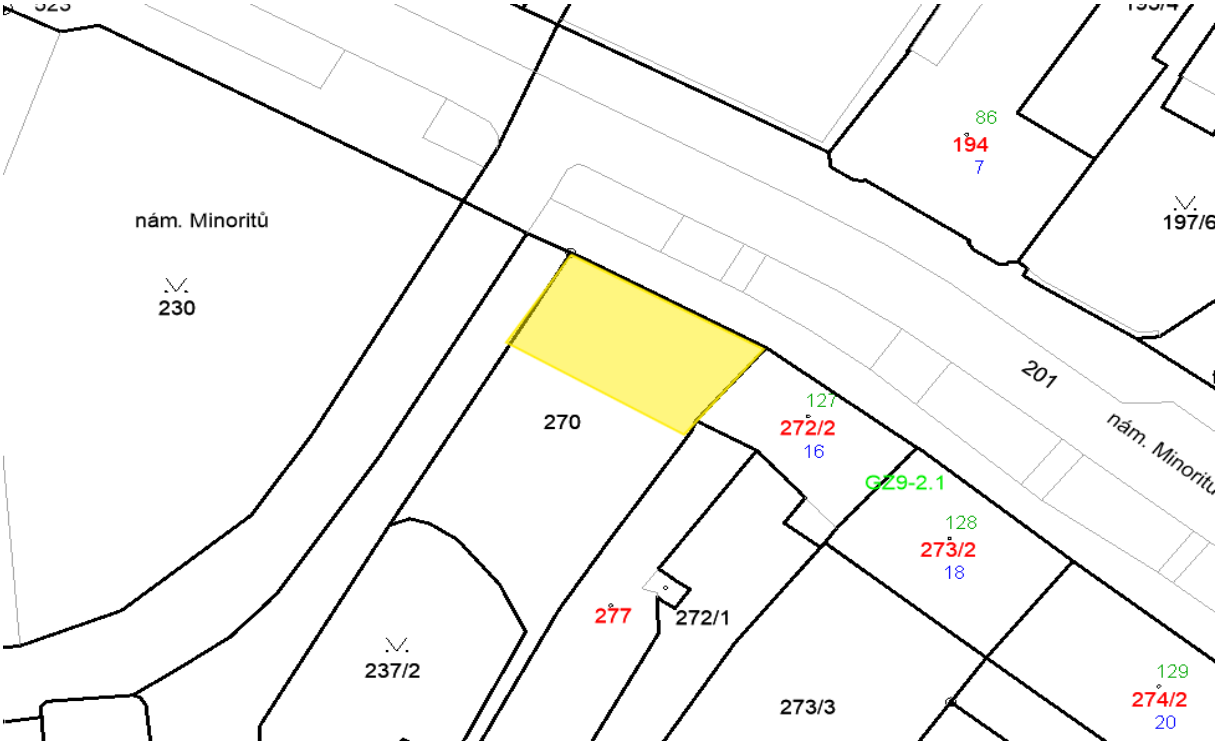

Město Krnov
Hlavní náměstí 96/1, Pod Bezručovým vrchem, 794 01 Krnov
Telefon: +420 554 697 111, Fax: +420 554 610 418, E-mail: epodatelna@mukrnov.cz, www.krnov.cz,
datová schránka: ndgbdc9, IČO: 00296139, DIČ: CZ00296139

e) ulice Opavská, parc. č. 2846/2 a část pozemku parc. č. 2846/4 v k. ú. Opavské Předměstí (vyznačeno žlutě)

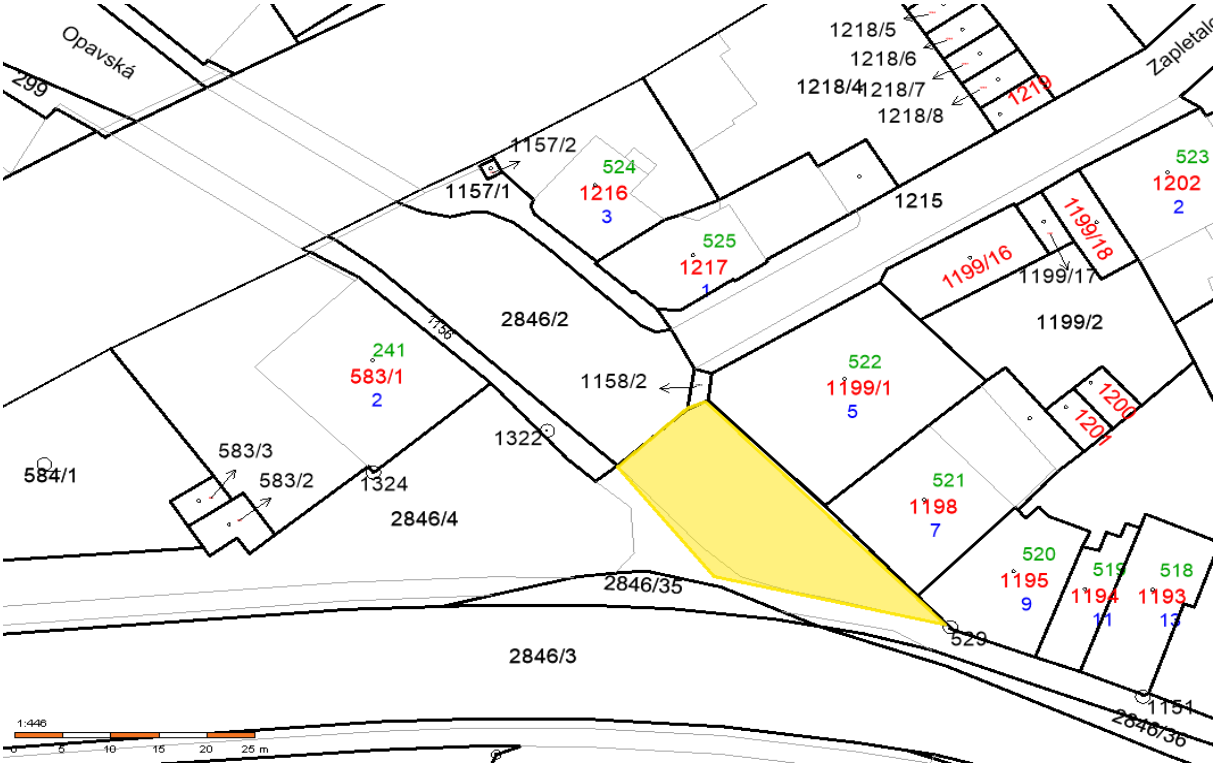

Město Krnov
Hlavní náměstí 96/1, Pod Bezručovým vrchem, 794 01 Krnov
Telefon: +420 554 697 111, Fax: +420 554 610 418, E-mail: epodatelna@mukrnov.cz, www.krnov.cz,
datová schránka: ndgbdc9, IČO: 00296139, DIČ: CZ00296139

f) Opavská ulice, část pozemku parc. č. 3169/1 v k. ú. Opavské Předměstí (vyznačeno žlutě)

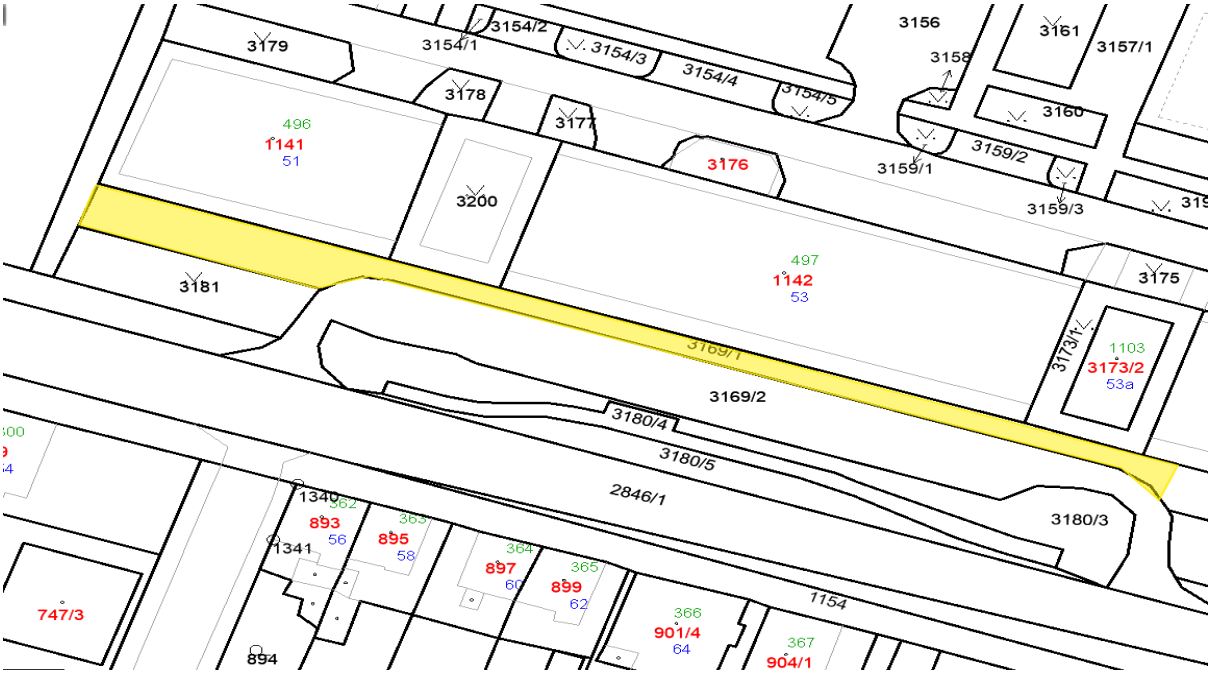

Město Krnov
Hlavní náměstí 96/1, Pod Bezručovým vrchem, 794 01 Krnov
Telefon: +420 554 697 111, Fax: +420 554 610 418, E-mail: epodatelna@mukrnov.cz, www.krnov.cz,
datová schránka: ndgbdc9, IČO: 00296139, DIČ: CZ00296139

g) Revoluční ulice, část pozemků parc. č. 2830/2 a 2837/4 v k. ú. Krnov - Horní Předměstí (vyznačeno žlutě)

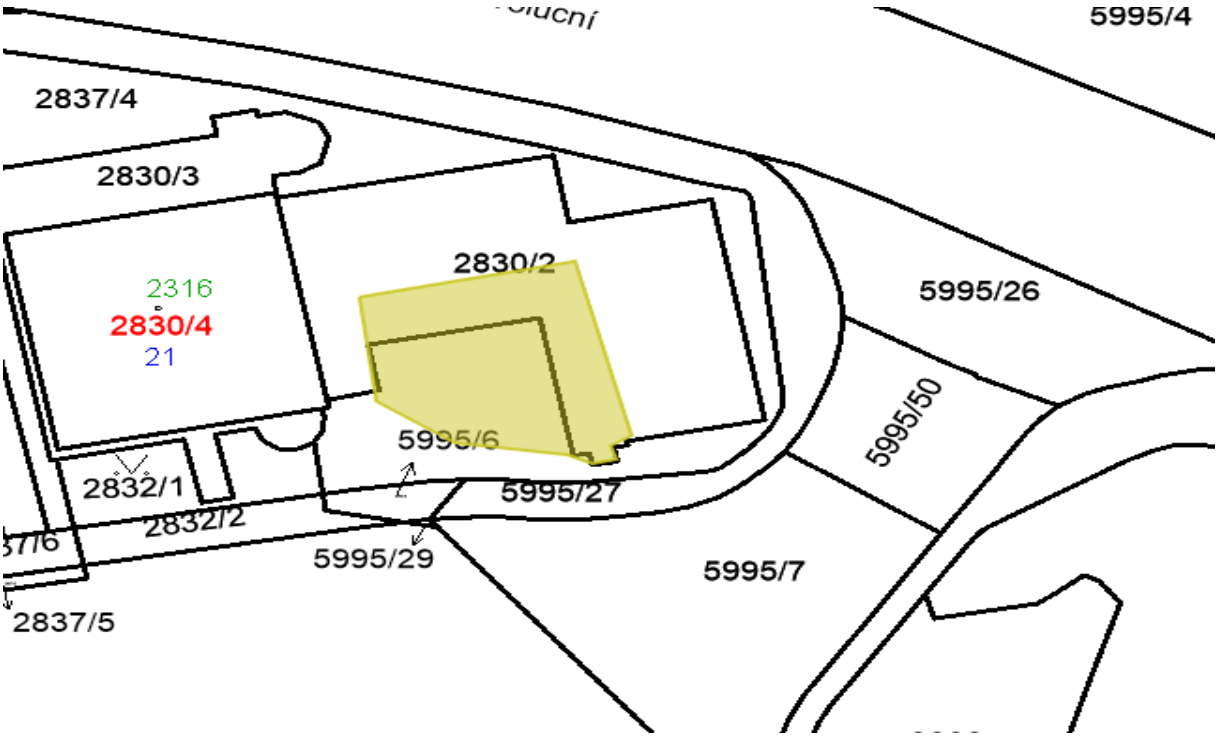

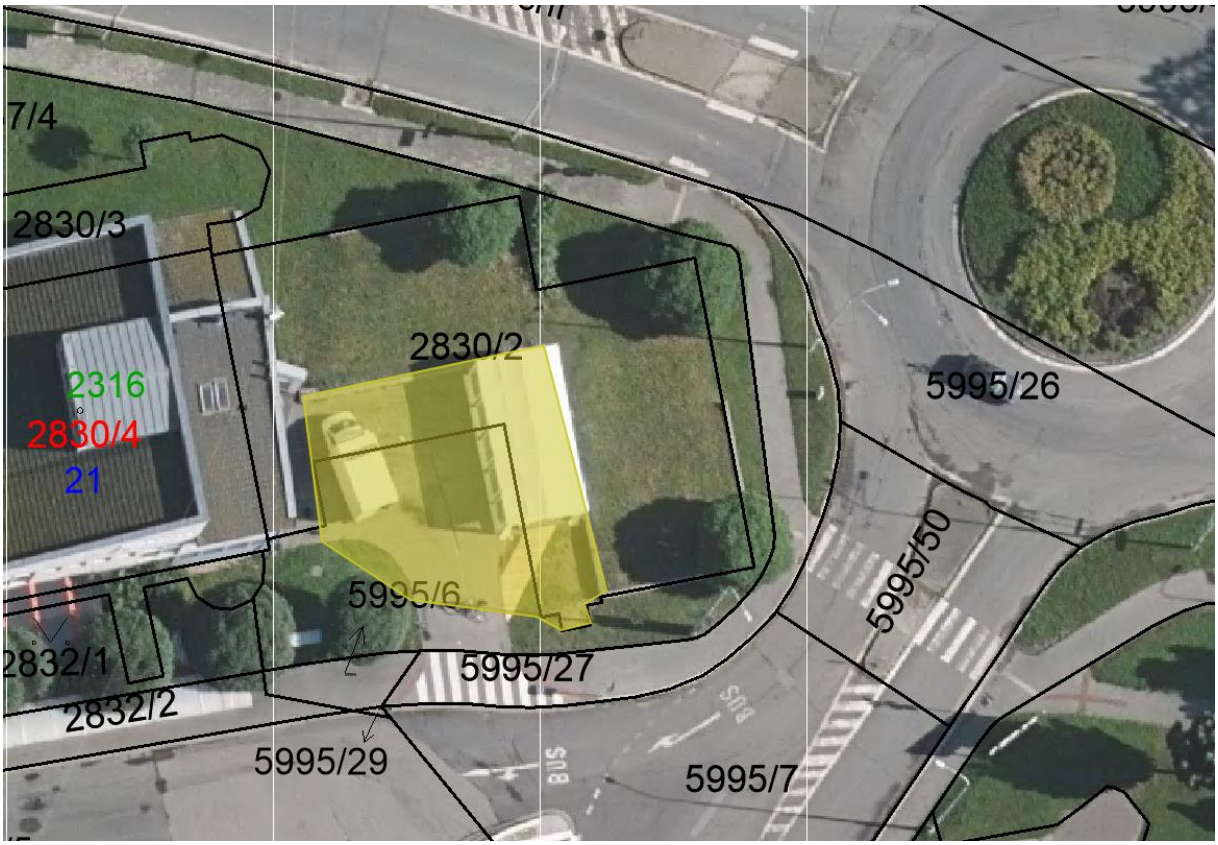

Město Krnov
Hlavní náměstí 96/1, Pod Bezručovým vrchem, 794 01 Krnov
Telefon: +420 554 697 111, Fax: +420 554 610 418, E-mail: epodatelna@mukrnov.cz, www.krnov.cz,
datová schránka: ndgbdc9, IČO: 00296139, DIČ: CZ00296139

i) Smetanův okruh, část pozemku parc. č. 116 v k. ú. Krnov – Horní Předměstí (vyznačeno žlutě)

Město Krnov
Hlavní náměstí 96/1, Pod Bezručovým vrchem, 794 01 Krnov
Telefon: +420 554 697 111, Fax: +420 554 610 418, E-mail: epodatelna@mukrnov.cz, www.krnov.cz,
datová schránka: ndgbdc9, IČO: 00296139, DIČ: CZ00296139

j) Albrechtická ulice, část pozemku parc. č. 1135 v k. ú. Krásné Loučky (vyznačeno žlutě)

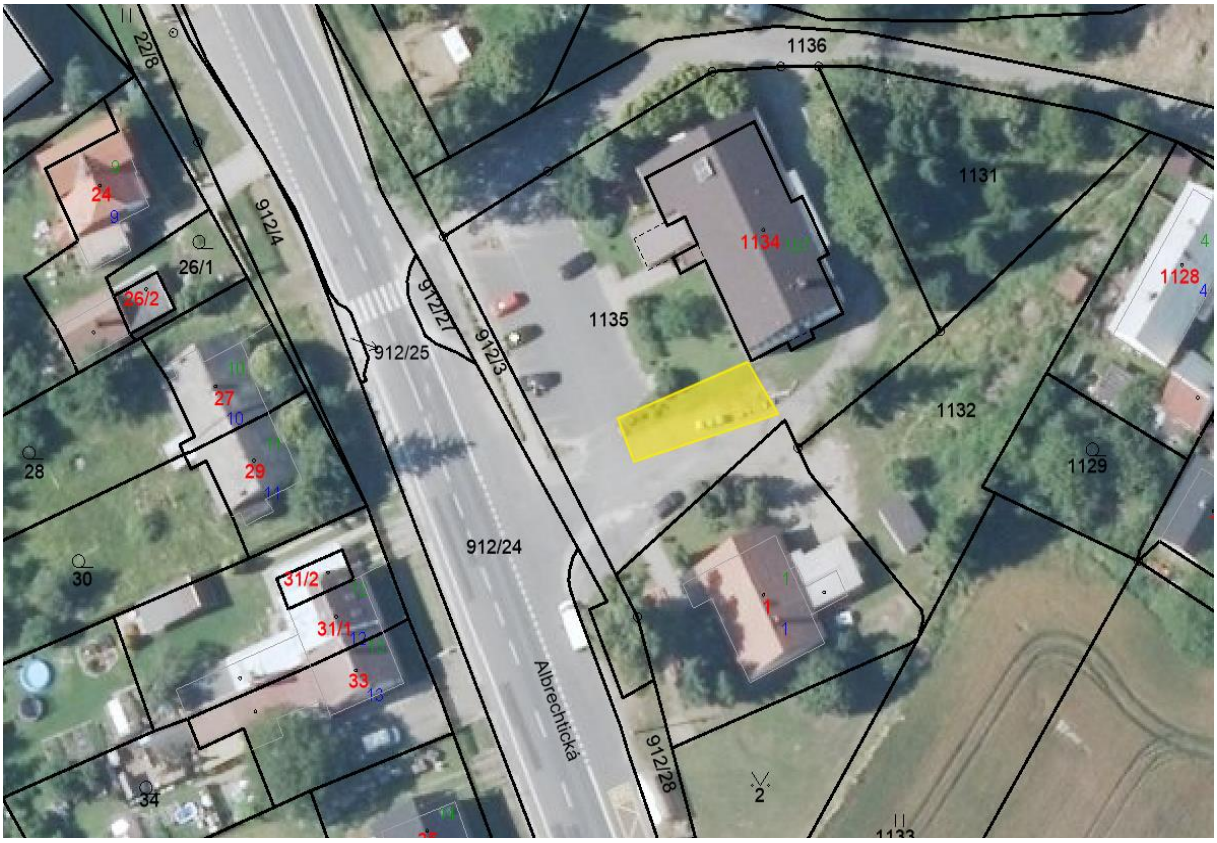

Město Krnov
Hlavní náměstí 96/1, Pod Bezručovým vrchem, 794 01 Krnov
Telefon: +420 554 697 111, Fax: +420 554 610 418, E-mail: epodatelna@mukrnov.cz, www.krnov.cz,
datová schránka: ndgbdc9, IČO: 00296139, DIČ: CZ00296139

k) Petrovická ulice, část pozemku parc. č. 995/1 v k. ú. Krnov-Horní Předměstí (vyznačeno žlutě)

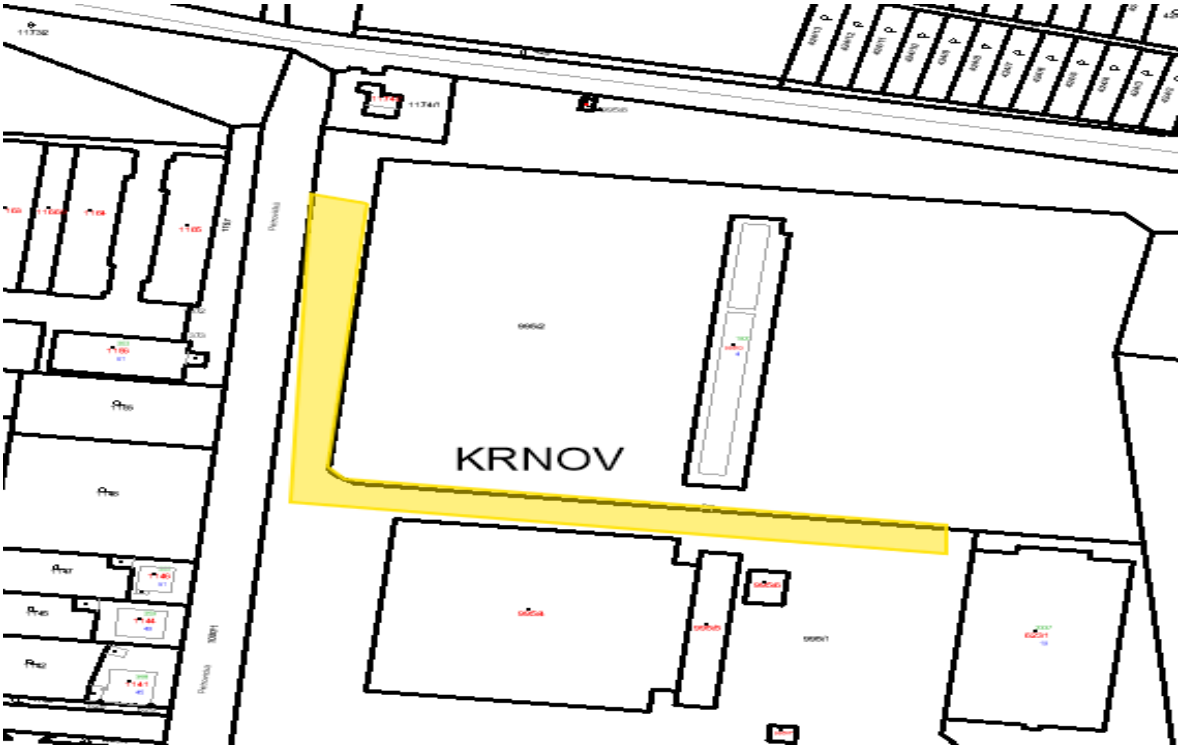

Město Krnov
Hlavní náměstí 96/1, Pod Bezručovým vrchem, 794 01 Krnov
Telefon: +420 554 697 111, Fax: +420 554 610 418, E-mail: epodatelna@mukrnov.cz, www.krnov.cz,
datová schránka: ndgbdc9, IČO: 00296139, DIČ: CZ00296139

l) centrum města ohraničené vnitřní stranou ulic Jesenická, Smetanův okruh, Dvořákův okruh, Soukenická a Říční okruh pro pojízdný prodej

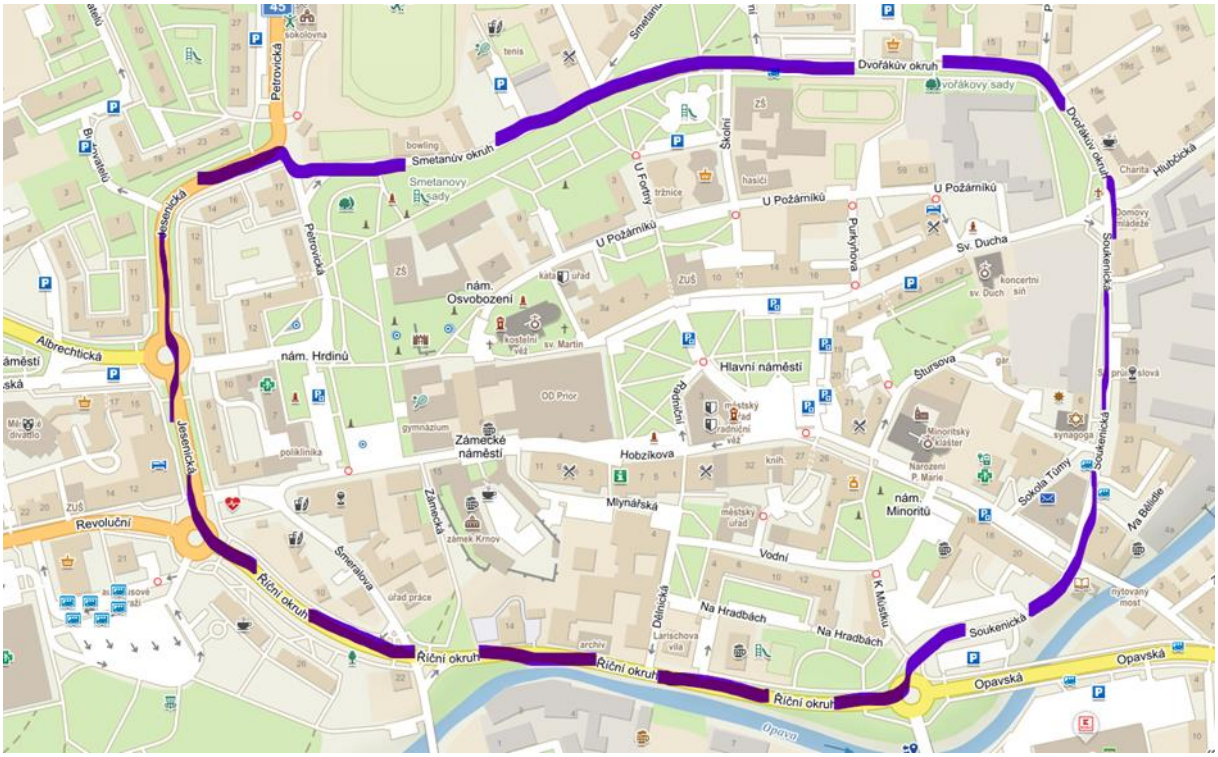

Město Krnov
Hlavní náměstí 96/1, Pod Bezručovým vrchem, 794 01 Krnov
Telefon: +420 554 697 111, Fax: +420 554 610 418, E-mail: epodatelna@mukrnov.cz, www.krnov.cz,
datová schránka: ndgbdc9, IČO: 00296139, DIČ: CZ00296139