OBEC SLAPY

Zastupitelstvo obce Slapy

Obecně závazná vyhláška obce Slapy,
kterou se stanovují pravidla pro pohyb psů na veřejném prostranství v obci Slapy a vymezují se prostory pro volné pobíhání psů

Zastupitelstvo obce Slapy se na svém zasedání dne 12.4.2022 usnesením č. 46/2/2022 usneslo vydat na základě ustanovení § 24 odst. 2 zákona č. 246/1992 Sb., na ochranu zvířat proti týrání, ve znění pozdějších předpisů, a v souladu s ustanovením § 10 písm. d), § 35 a § 84 odst. 2 písm. h) zákona č. 128/2000 Sb., o obcích (obecní zřízení), ve znění pozdějších předpisů, tuto obecně závaznou vyhlášku:

Čl. 1
Působnost vyhlášky

1. Ustanovení této vyhlášky se vztahují na k.ú. Slapy u Tábora a k.ú. Hnojná Lhotka (dále jen „obec Slapy")
2. Tato vyhláška je závazná pro všechny fyzické a právnické osoby nacházející se v obci Slapy.
3. Ustanovení článku 3 odst. 1 a čl. 4 se nevztahují na psy speciálně vycvičené jako průvodci zdravotně postižených osob, psi služební a záchranářské při výcviku a při výkonu služby a záchranných prací.

Čl.2
Základní pojmy

1. Vodítkem je prostředek uzpůsobený k vedení psa, který musí být při míjení s jinou osobou nebo zvířetem účinně zajištěn proti prodloužení.
2. Volným pobíháním psa se rozumí pohyb psa bez vodítka na veřejném prostranství, a to pod dohledem nebo kontrolou fyzické osoby či chovatele.

Čl.3
Pravidla pro pohyb psů na veřejném prostranství

(1) Stanovují se následující pravidla pro pohyb psů na veřejném prostranství v obci[1)]:

a) na **všech veřejných prostranstvích** v obci je možný pohyb psů pouze na vodítku.

b) na veřejných prostranstvích v obci se zakazuje výcvik psů.

[1)] § 34 zákona č. 128/2000 Sb., o obcích (obecní zřízení), ve znění pozdějších předpisů.

(2) Pravidlo stanovené v odst. 1 se nevztahuje na psy při jejich použití dle zvláštních předpisů[2].

Čl. 4
Vymezení prostor pro volné pobíhání psů

(1) Pro volné pobíhání psů, se vymezují prostory uvedené v příloze č. 1 a 2 této vyhlášky.

(2) Volné pobíhání psů v prostorech uvedených v odst. 1 je možné pouze pod neustálým dohledem a přímým vlivem osoby doprovázející psa.

Čl. 4
Účinnost

Tato obecně závazná vyhláška nabývá účinnosti počátkem patnáctého dne následujícího po dni jejího vyhlášení.

Ing. Jaroslav Vacek
místostarosta

Ing. František Přibyl
starosta obce

Příloha č. 1 a č. 2 k obecně závazné vyhlášce obce Slapy, kterou se stanovují pravidla pro pohyb psů na veřejném prostranství v obci Slapy a vymezují prostory pro volné pobíhání psů.

---

[2] Např. zákon č. 273/2008 Sb., o Policii České republiky, ve znění pozdějších předpisů, zákon č. 553/1991 Sb., o obecní policii, ve znění pozdějších předpisů.

PŘÍLOHA č. 1 K OZV, KTEROU SE STANOVUJÍ PRAVIDLA PRO POHYB PSŮ NA VEŘEJNÉM PROSTRANSTVÍ A VYMEZUJÍ SE PROSTORY PRO VOLNÉ POBÍHÁNÍ PSŮ

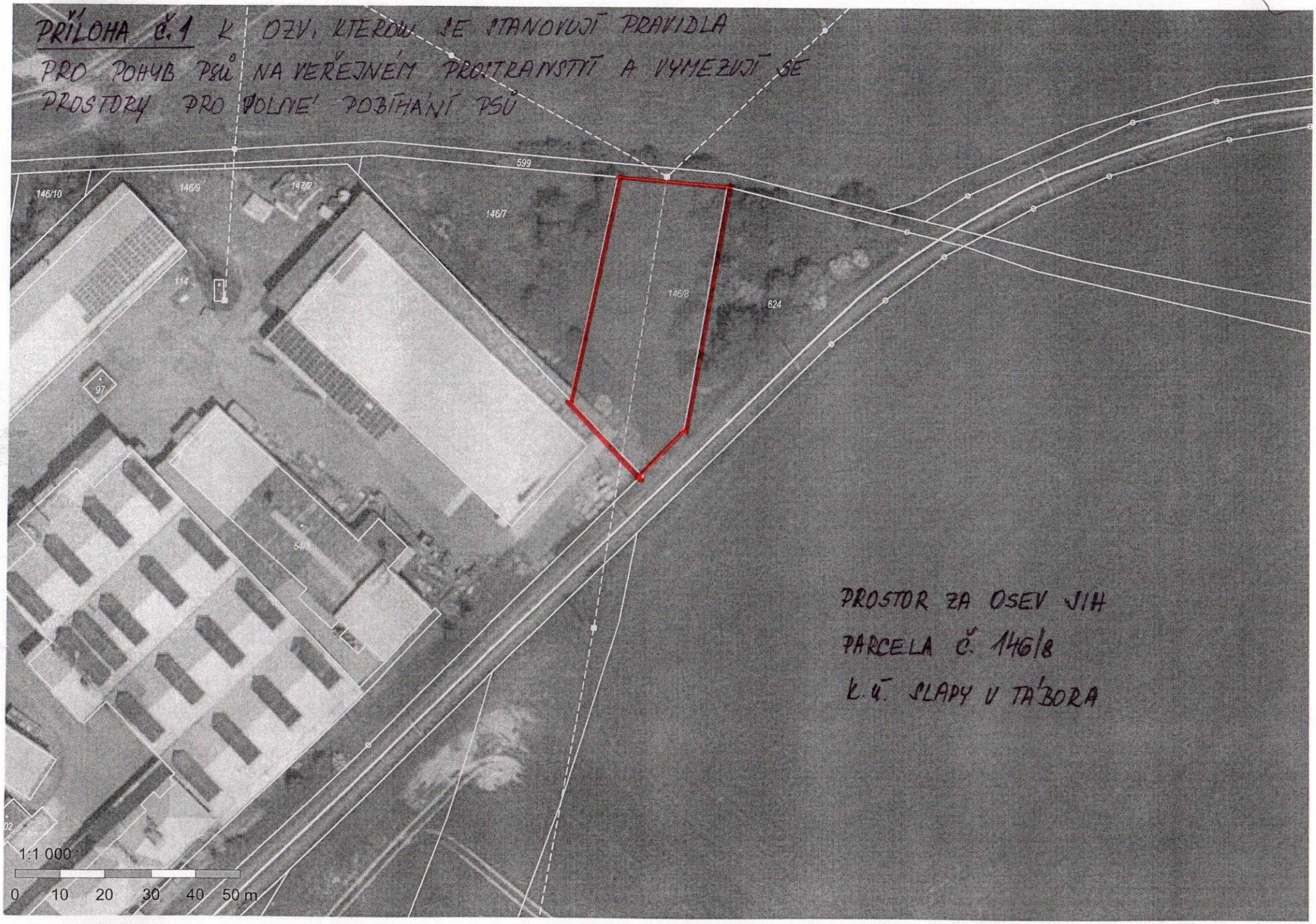

PROSTOR ZA OSEV JIH
PARCELA č. 146/8
k.ú. SLAPY U TÁBORA

PŘÍLOHA č. 2 K OZV, KTEROU SE STANOVUJÍ PRAVIDLA PRO POHYB PSŮ NA VEŘEJNÉM PROSTRANSTVÍ A VYMEZUJÍ SE PROSTORY PRO VOLNÉ POBÍHÁNÍ PSŮ

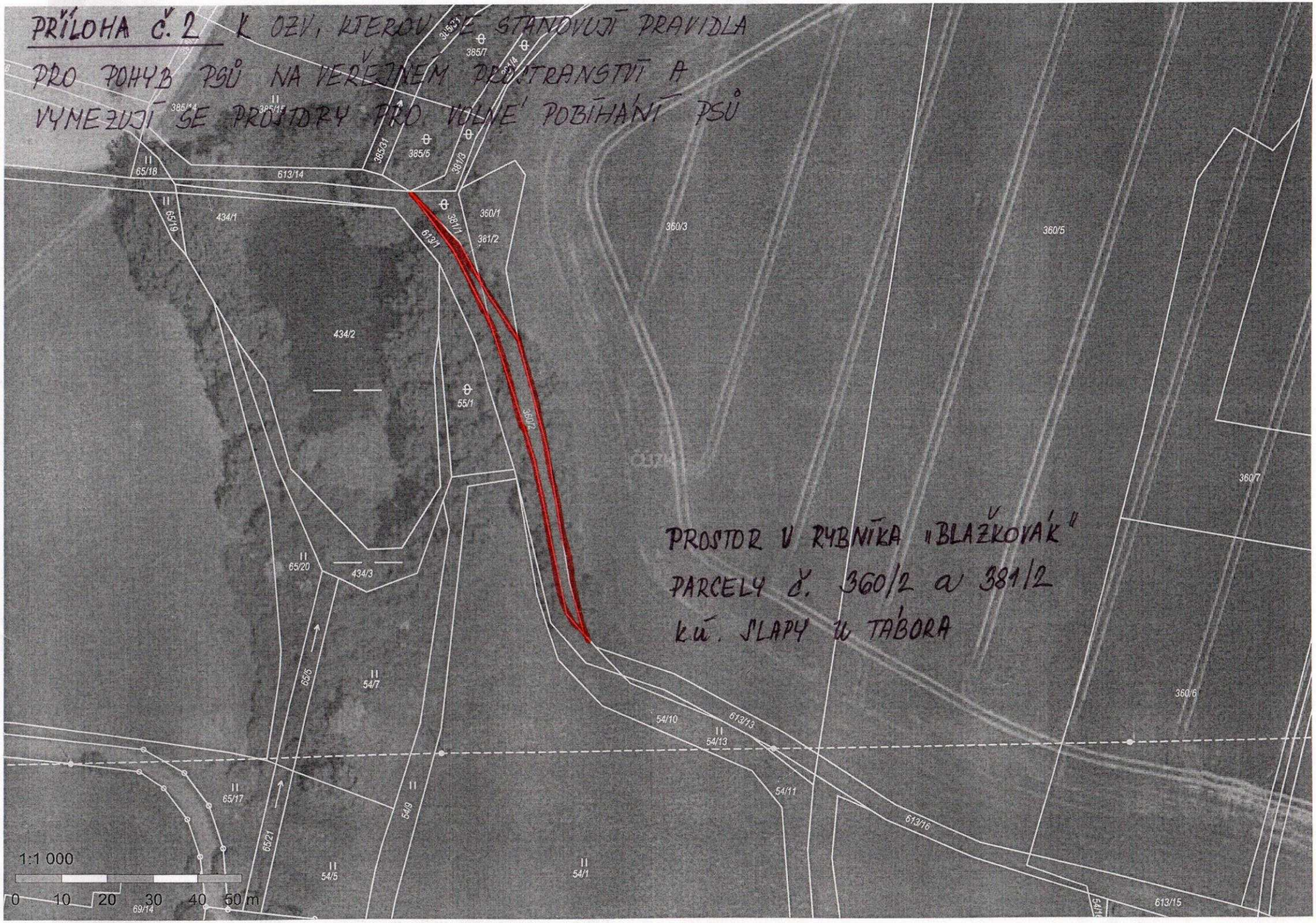

PROSTOR V RYBNÍKA „BLAŽKOVÁK"
PARCELY č. 360/2 a 381/2
k.ú. SLAPY u TÁBORA