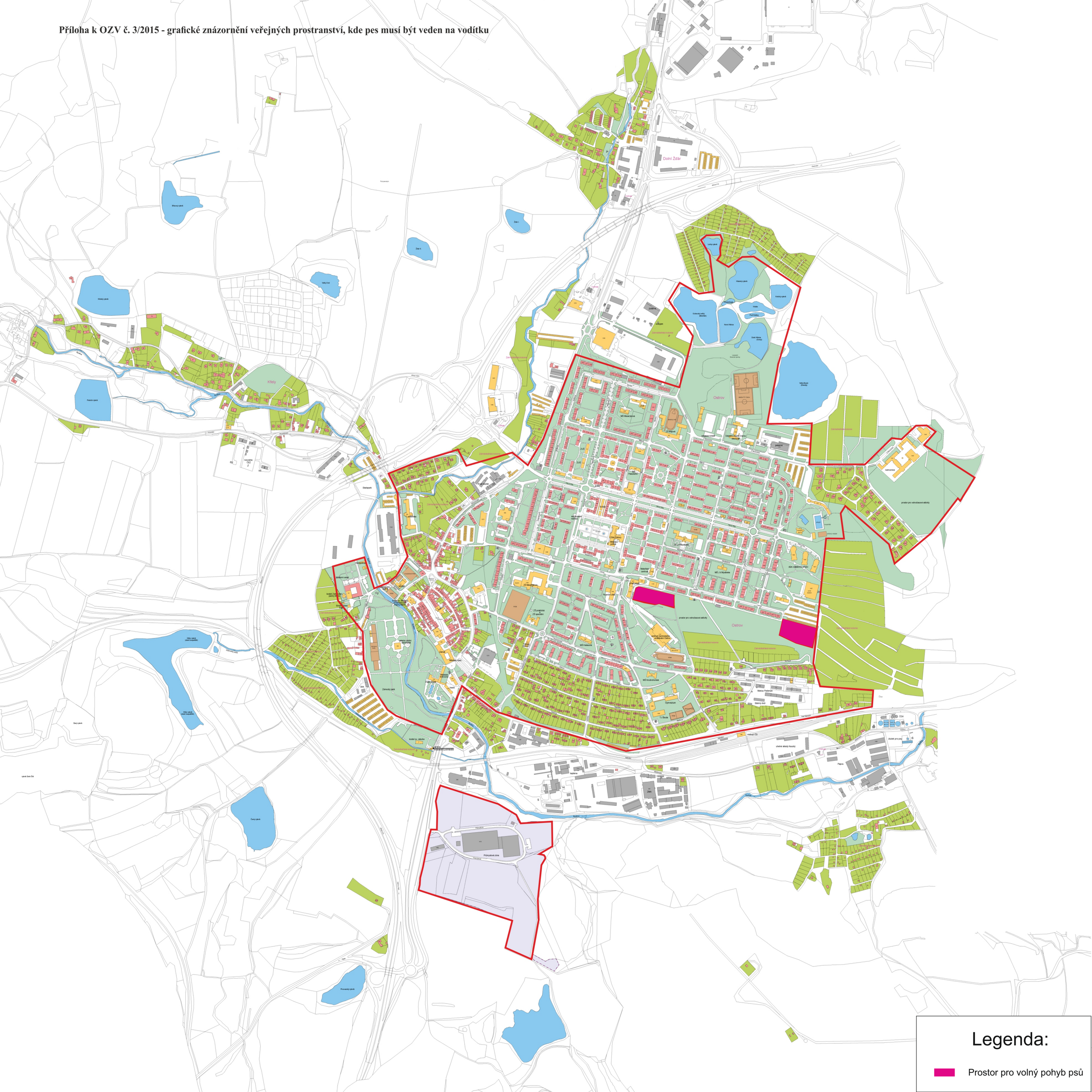Příloha k OZV č. 3/2015 - grafické znázornění veřejných prostranství, kde pes musí být veden na vodítku