MĚSTO HULÍN

Zastupitelstvo obce

Obecně závazná vyhláška města Hulín č. 2/2016,
kterou se stanovují pravidla pro pohyb psů na veřejném prostranství ve městě Hulín
a vymezují prostory pro volné pobíhání psů

Zastupitelstvo města Hulín se na svém zasedání dne 21.12.2016 usneslo vydat na základě ust. § 24 odst. 2 zákona č. 246/1992 Sb., na ochranu zvířat proti týrání, ve znění pozdějších předpisů, a v souladu s ust. § 10 písm. a), c), d), § 35 a § 84 odst. 2) písm. h) zákona č. 128/2000 Sb., o obcích (obecní zřízení), ve znění pozdějších předpisů, tuto obecně závaznou vyhlášku:

Čl. 1
Účel vyhlášky

Účelem této vyhlášky je stanovit pravidla pro pohyb psů na veřejném prostranství[1)], předejít ohrožení zdraví, chránit majetek města a majetek třetích osob před znečištěním, poškozením či zničením a vymezit prostory pro volné pobíhání psů na území města Hulín a jeho místních částí.

Čl. 2
Pravidla pro pohyb psů na veřejném prostranství

1. Stanovují se následující pravidla pro pohyb psů na veřejném prostranství na území města Hulín a místních částí Záhlinice a Chrášťany:
   a) na veřejných prostranstvích, červeně vyznačených v příloze č. 1 a 2 k této obecně závazné vyhlášce, je možný pohyb psů pouze na vodítku a s náhubkem; délka vodítka musí znemožnit útok či jiné obtěžování ostatních osob; náhubkem nemusí být opatřen pes do výšky 35 cm v kohoutku,
   b) na nevyznačených veřejných prostranstvích je možný volný pohyb psů bez vodítka pouze s náhubkem; náhubek nemusí mít pes do výšky 35 cm v kohoutku,
   c) pes starší 6 měsíců pobývající na veřejném prostranství musí být označen evidenční známkou, kterou vlastník psa obdrží při přihlášení k místnímu poplatku,[2)]
   d) na veřejných prostranstvích ve městě se zakazuje výcvik psů,
   e) osoba doprovázející psa je povinna mít psa trvale pod svojí kontrolou a zabezpečit, aby pes neohrozil ani neomezil třetí osoby nebo jiná chovaná nebo volně žijící zvířata, nezpůsobil škodu na zdraví nebo majetku a neomezil ani neohrozil plynulost silničního provozu,

[1)] § 34 zákona č. 128/2000 Sb., o obcích (obecní zřízení), ve znění pozdějších předpisů.
[2)] Obecně závazná vyhláška města Hulína č. 4/2012 o místním poplatku ze psa

f) osoba doprovázející psa je povinna zajistit, aby pes neznečišťoval veřejná prostranství, veřejnou zeleň, zařízení sloužící potřebám veřejnosti a neprodleně odstranit exkrementy a další nečistoty způsobené psem.

2. Splnění povinností stanovených v odst. 1. zajišťuje fyzická osoba, která má psa na veřejném prostranství pod kontrolou či dohledem[3)].

Čl. 3
Zákaz vstupu se psy

Každému je zakázáno vodit psy nebo je přenášet na dětská hřiště a pískoviště, koupaliště a sportoviště.

Čl. 4
Zvláštní ustanovení

1. Pravidla pro pohyb psů na veřejném prostranství se nevztahují na psy služební, záchranářské při výkonu služby a záchranných pracích nebo při výcviku k těmto činnostem; psy lovecké při výkonu práva myslivosti v honitbě; na psy speciálně vycvičené jako průvodce zdravotně postižených osob nebo při výcviku k těmto činnostem
2. Ustanovení jiných právních předpisů upravujících pohyb psů nejsou touto obecně závaznou vyhláškou dotčena[6)]

Čl. 5
Zrušovací ustanovení

Touto obecně závaznou vyhláškou se ruší obecně závazná vyhláška města č. 9/2010 o stanovení pravidel pohybu psů na veřejném prostranství a vymezení prostor pro volné pobíhání psů ze dne 16.12.2010.

[3)] Fyzickou osobou se rozumí např. chovatel psa, jeho vlastník či doprovázející osoba
[4)] např. zákon č. 200/1999 Sb. o přestupcích, ve znění pozdějších předpisů
[5)] Provozní řád „Záchytných kotců Hulín“
[6)]) např. zákaz volného pobíhání psů v honitbě podle § 10 odst 1 zákona č. 449/2001 Sb., o myslivosti, ve znění pozdějších předpisů, poinnost zabezpečit psa proti úniku podle § 13 odst. 1 zákona č. 246/1992 sb., na ochranu zvířat proti týrání, ve znění pozdějších předpisů aj.

Čl. 6
Účinnost

Tato obecně závazná vyhláška nabývá účinnosti dne patnáctým dnem následujícím po dni jejího vyhlášení.

Petr Polák v.r.
místostarosta

Mgr. Roman Hoza v.r.
starosta obce

Vyvěšeno na úřední desce dne: 22.12.2016
Sejmuto z úřední desky dne: 09.01.2017

Příloha č. 1 k obecně závazné vyhlášce města Hulín č. 2/2016
Vyznačení ploch se zákazem volného pohybu psů v k. ú. Hulín

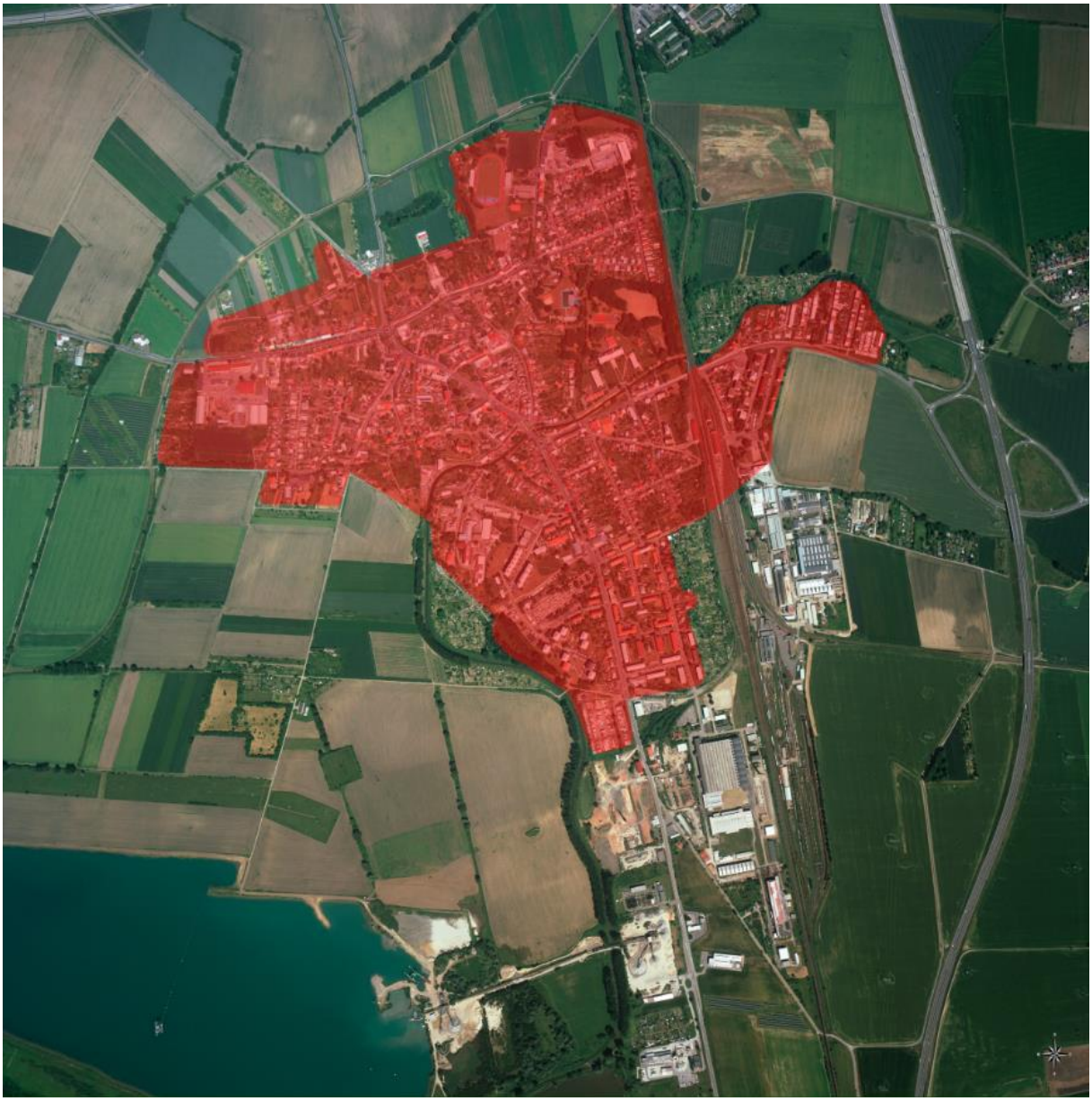

Příloha č. 2 k obecně závazné vyhlášce města Hulín č. 2/2016
Vyznačení ploch se zákazem volného pohybu psů v k.ú. Záhlinice a Chrášťany