Město Kyjov

Zastupitelstvo města Kyjova

Obecně závazná vyhláška č. 1/2019, kterou se stanoví pravidla pro pohyb psů na veřejném prostranství ve městě Kyjově a vymezují prostory pro volné pobíhání psů

Zastupitelstvo města Kyjova se na svém zasedání dne 11. 3. 2019 usneslo vydat na základě ustanovení § 24 odst. 2 zákona č. 246/1992 Sb., na ochranu zvířat proti týrání, ve znění pozdějších předpisů, a v souladu s ustanovením § 10 písm. d), § 35 a § 84 odst. 2) písm. h) zákona č. 128/2000 Sb., o obcích (obecní zřízení), ve znění pozdějších předpisů, tuto obecně závaznou vyhlášku:

Čl. 1
Předmět úpravy

Předmětem této vyhlášky je stanovení pravidel pro pohyb psů na veřejných prostranstvích[1)] a vymezení prostor pro volné pobíhání psů na území města Kyjova.

Čl. 2
Pravidla pro pohyb psů na veřejném prostranství

1. Na všech veřejných prostranstvích v městě Kyjově je možný pohyb psů pouze na vodítku.
2. Splnění povinnosti stanovené v odst. 1. zajišťuje fyzická osoba, která má psa na veřejném prostranství pod kontrolou či dohledem[2)].

Čl. 3
Vymezení prostor pro volné pobíhání psů

1. Pro volné pobíhání psů se vymezují následující prostory:
   - prostory zrekultivované skládky „Polámané“ (p.č. 3431/1 a 3431/3 v k.ú. Kyjov)
   - prostory v areálu „U studní“ (p.č. p.č. 781/1, 781/3, 781/4, 782/1, 782/5, 782/8, 782/29, 782/4, 782/39, 782/45, 782/46, 782/47, 782/48, 782/42, 782/38, 782/30, 782/25, 782/20, 782/11, 782/10, 782/6, 782/12, 782/15, 782/16, 782/22, 782/28, 782/33, 782/40, 782/43, 782/44, 782/41, 782/37, 782/26, 782/23, 782/19, 782/17, 782/13, 782/7, 782/9, 782/14, 782/18, 782/21, 782/24, 782/32, 782/34, 782/35, 782/36, 782/31, 782/27, 782/2, 248 v k.ú. Boršov u Kyjova)
   - prostory bývalého dětského hřiště v Nětčicích, Koliba (p.č. 607/21 v k.ú. Nětčice u Kyjova)
   - prostory Lesoparku (část pozemku p.č. 1323/4 v k.ú. Nětčice u Kyjova) – pouze v oplocených výbězích vyznačených v Příloze č. 1

2. Volné pobíhání psů v prostorech uvedených v odst. 1 a graficky vyznačených v Příloze č. 1 této vyhlášky je možné pouze pod neustálým dohledem a přímým vlivem osoby doprovázející psa.

[1)] § 34 zákona č. 128/2000 Sb., o obcích (obecní zřízení), ve znění pozdějších předpisů.
[2)] Fyzickou osobou se rozumí např. chovatel psa, jeho vlastník či doprovázející osoba.

Čl. 4
Zrušovací ustanovení

Touto obecně závaznou vyhláškou se ruší obecně závazná vyhláška města Kyjova č. 1/2013, kterou se stanovují pravidla pro pohyb psů na veřejných prostranstvích v městě Kyjově a vymezují prostory pro volné pobíhání psů.

Čl. 5
Účinnost

Tato obecně závazná vyhláška nabývá účinnosti 15. dnem po dni jejího vyhlášení.

Bc. Antonín Kuchař
místostarosta města Kyjova

Mgr. František Lukl, MPA
starosta města Kyjova

Vyvěšeno na úřední desce dne: 18. 3. 2019

Sňato z úřední desky dne: 3. 4. 2019

Obecně závazná vyhláška č. 1/2019, kterou se stanoví pravidla pro pohyb psů na veřejném prostranství ve městě Kyjově a vymezují prostory pro volné pobíhání psů - příloha č. 1

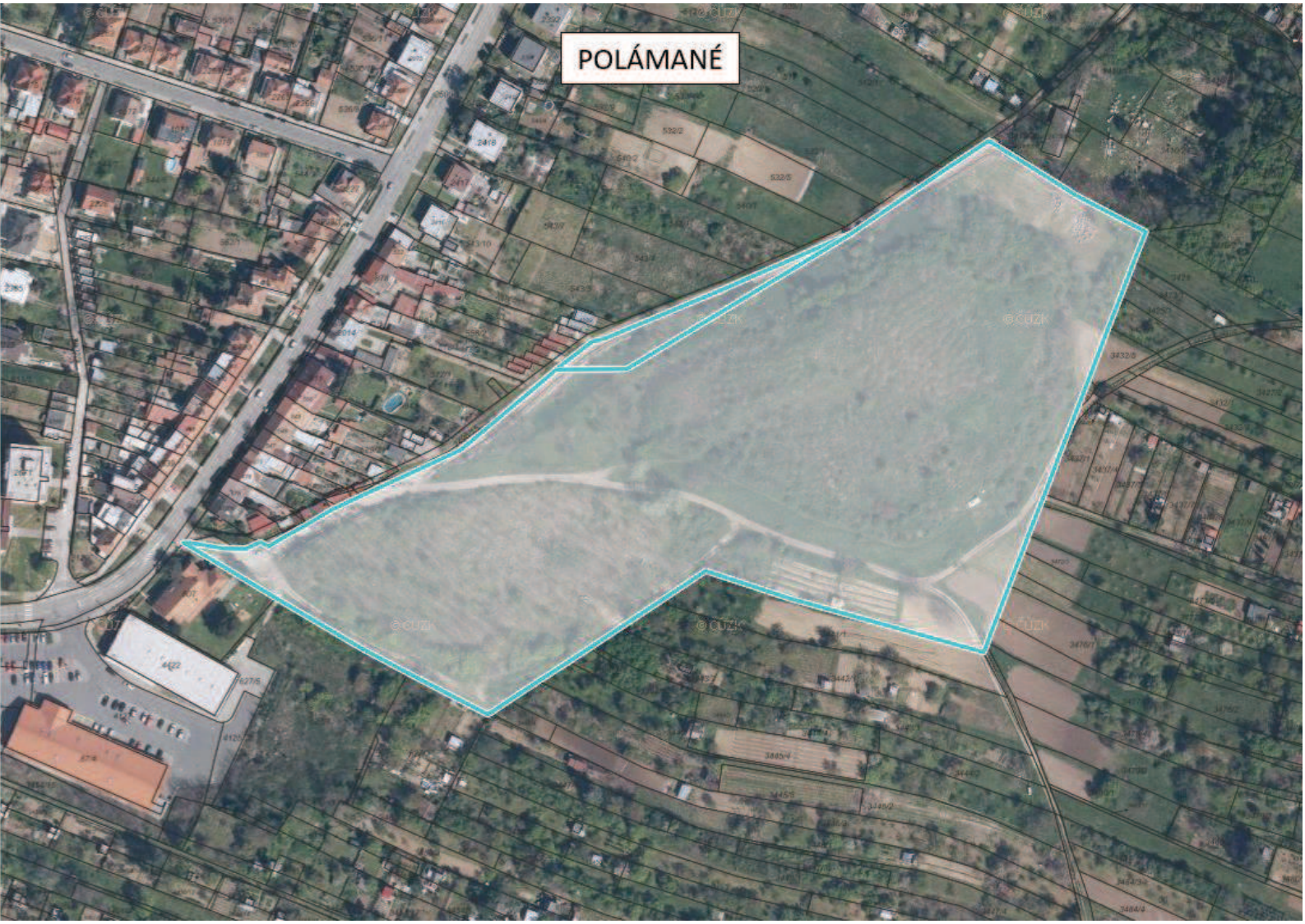

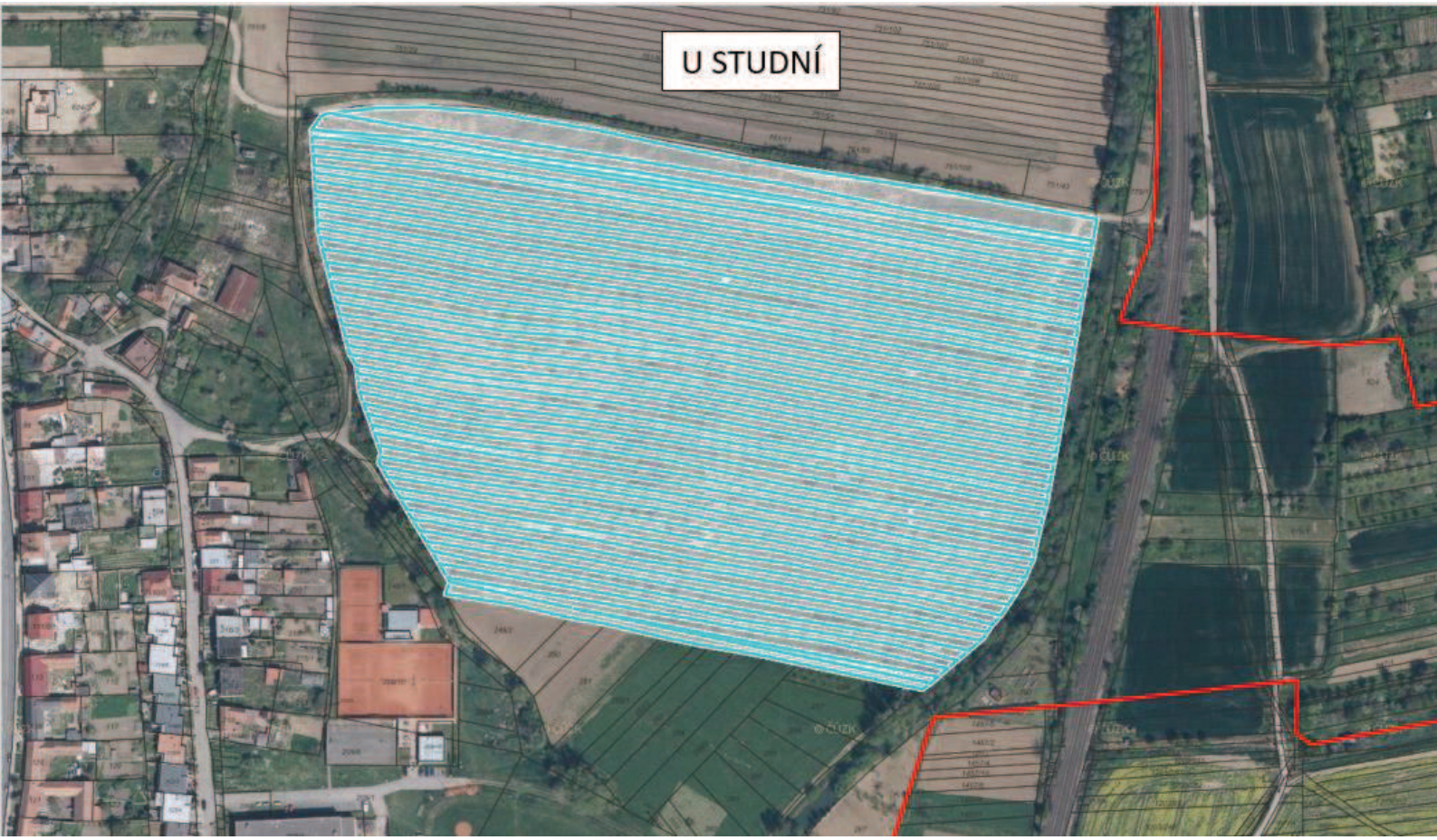
U STUDNÍ

NĚTČICE - KOLIBA

NĚTČICE - LESOPARK

VÝBĚH PRO MALÉ PSY
VÝBĚH PRO VELKÉ PSY