Příloha č. 4

obecně závazné vyhlášky o pravidlech pohybu psů na území statutárního města Karlovy Vary

Rybáře - Železniční ulice, p.p.č. 844/1 o výměře 24343 m^2, jedná se o louku pod železniční tratí ohraničenou silnicí a povrchovým vedením teplovodu.
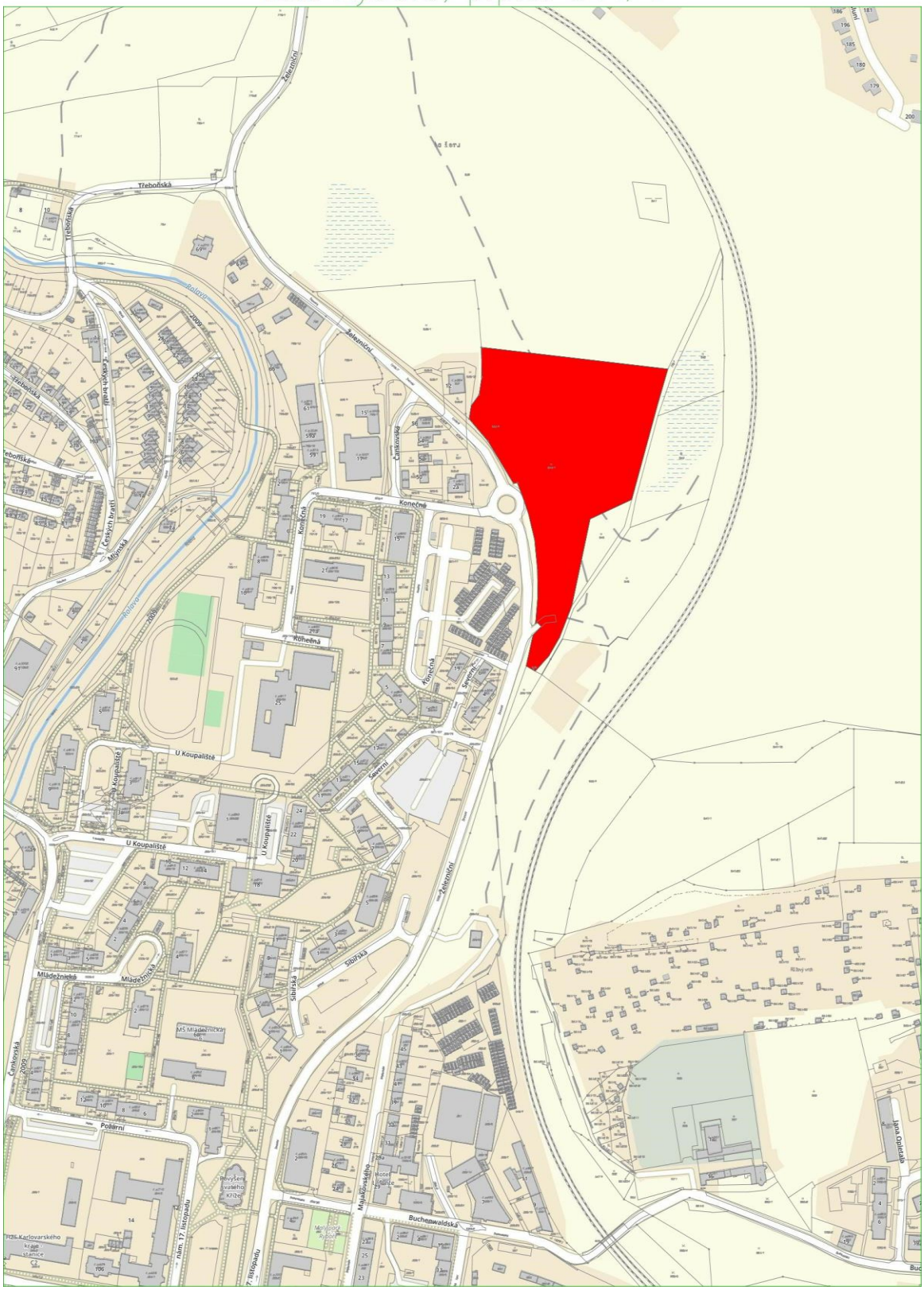
k.ú. Rybáře, p.p.č. 844/1