OBEC Hatín

Obecně závazná vyhláška obce Hatín č. 1/ 2009

kterou se stanovují pravidla pro pohyb psů na veřejném prostranství v obci Hatín

Zastupitelstvo obce Hatín se na svém zasedání dne 26.5. 2009 usneslo vydat na základě ust. § 24 odst. 2 zákona č. 246/1992 Sb., na ochranu zvířat proti týrání, ve znění pozdějších předpisů, a v souladu s ust. § 10 písm. d), § 35 a § 84 odst. 2) písm. h) zákona č. 128/2000 Sb., o obcích (obecní zřízení), ve znění pozdějších předpisů, tuto obecně závaznou vyhlášku:

Čl. 1
Pravidla pro pohyb psů na veřejném prostranství

1. Stanovují se následující pravidla pro pohyb psů na veřejném prostranství[1)] v obci: Hatín

   - na veřejných prostranstvích v obci, vyznačených v příloze k této obecně závazné vyhlášce na mapce, je možný pohyb psů pouze na vodítku.

2. Splnění povinností stanovených v odst. 1. zajišťuje fyzická osoba, která má psa na veřejném prostranství pod kontrolou či dohledem[2)].

Čl. 3
Účinnost

Tato obecně závazná vyhláška nabývá účinnosti 15. dnem po dni jejího vyhlášení.

Václav Kovář
místostarosta

OBEC HATÍN 377 01 JINDŘICHŮV HRADEC 1

Ing. Jiří Boček
starosta obce

Vyvěšeno na úřední desce dne: 26.5. 2009

Sejmuto z úřední desky dne: 11.6. 2009

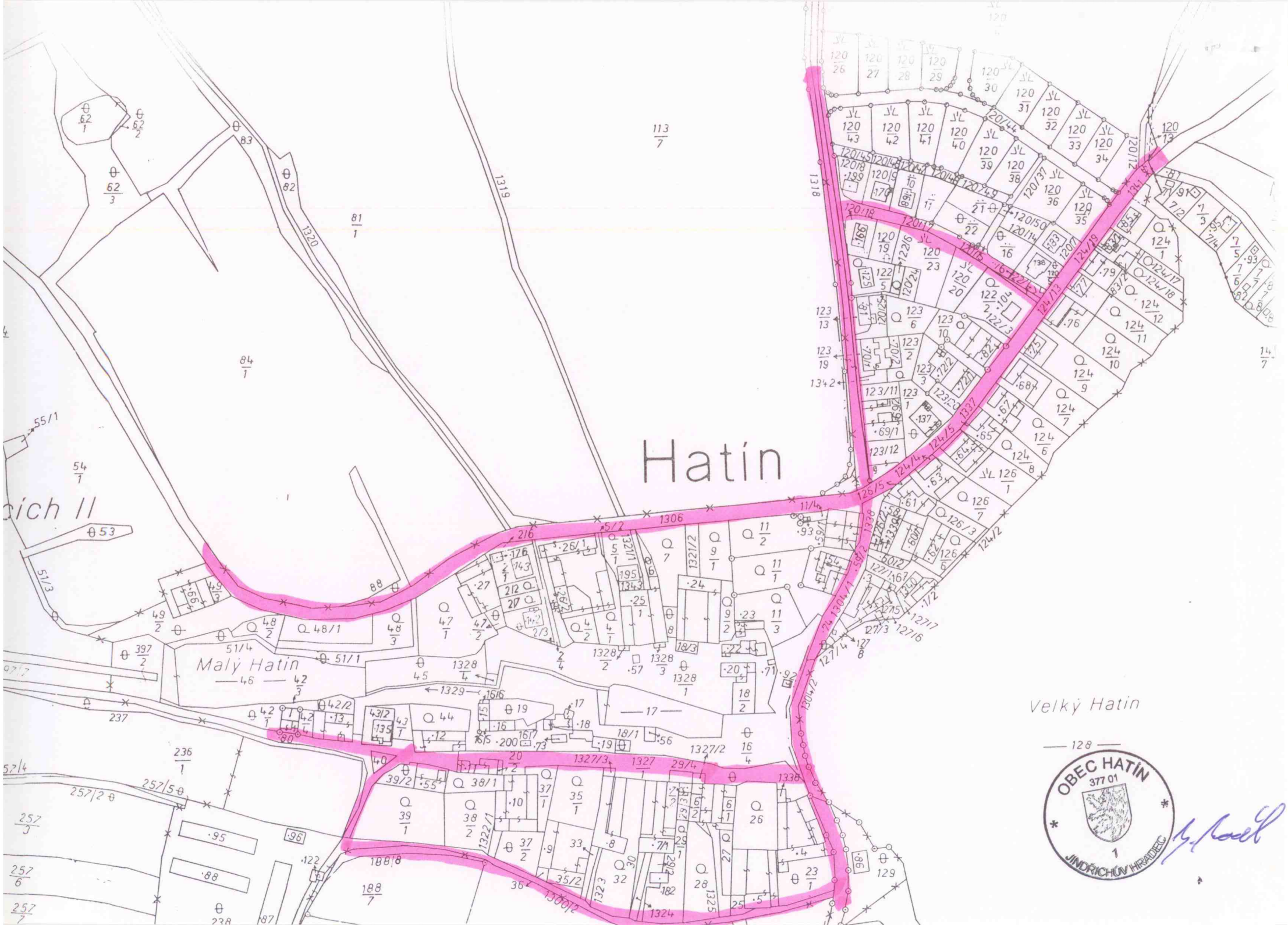
[1)] § 34 zákona č. 128/2000 Sb., o obcích (obecní zřízení), ve znění pozdějších předpisů.
[2)] Fyzickou osobou se rozumí např. chovatel psa, jeho vlastník či doprovázející osoba.

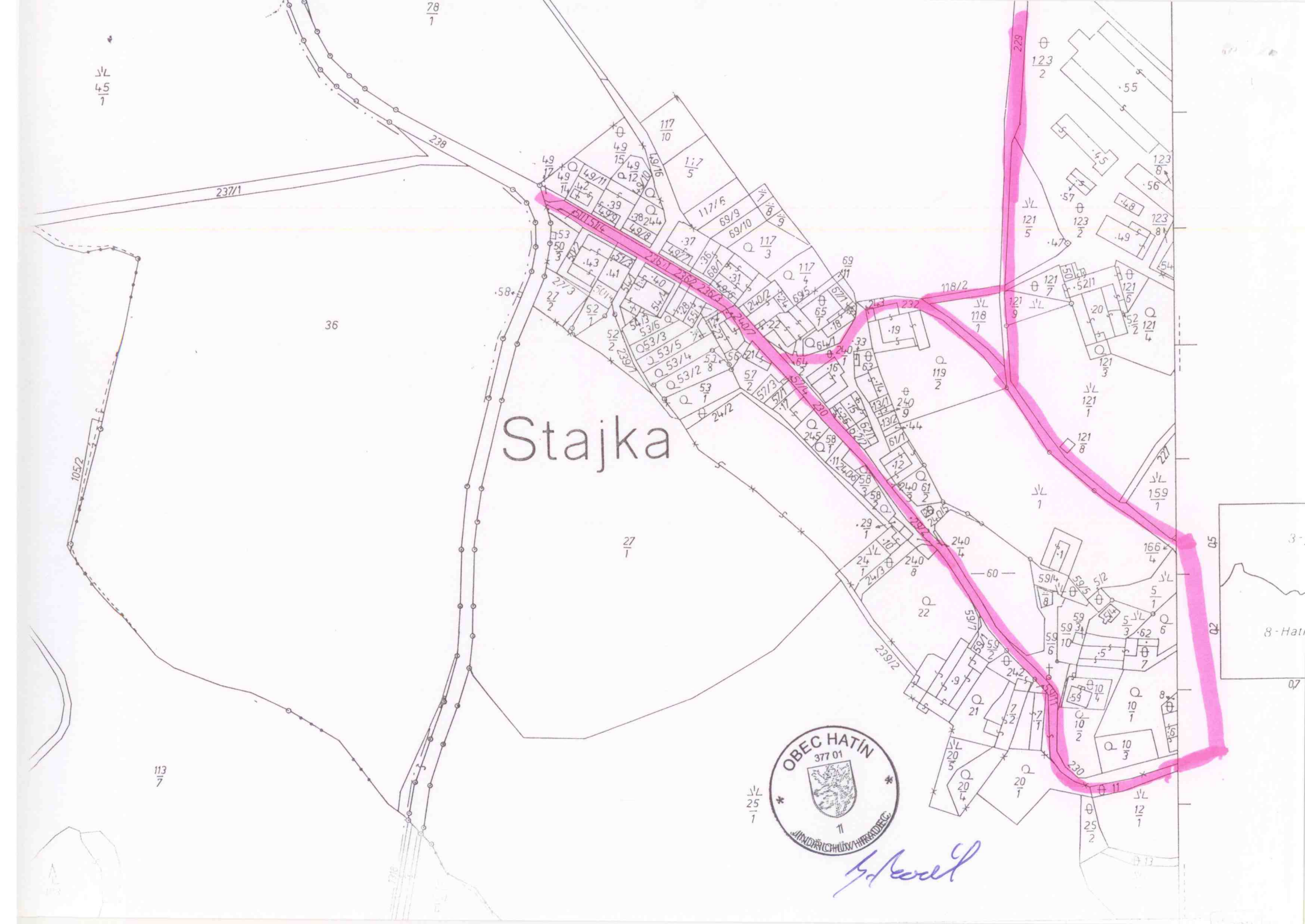
Příloha k obecně závazné vyhlášce obce Hatín č. 1/2009, kterou se stanovují pravidla pro pohyb psů na veřejném prostranství v obci Hatín

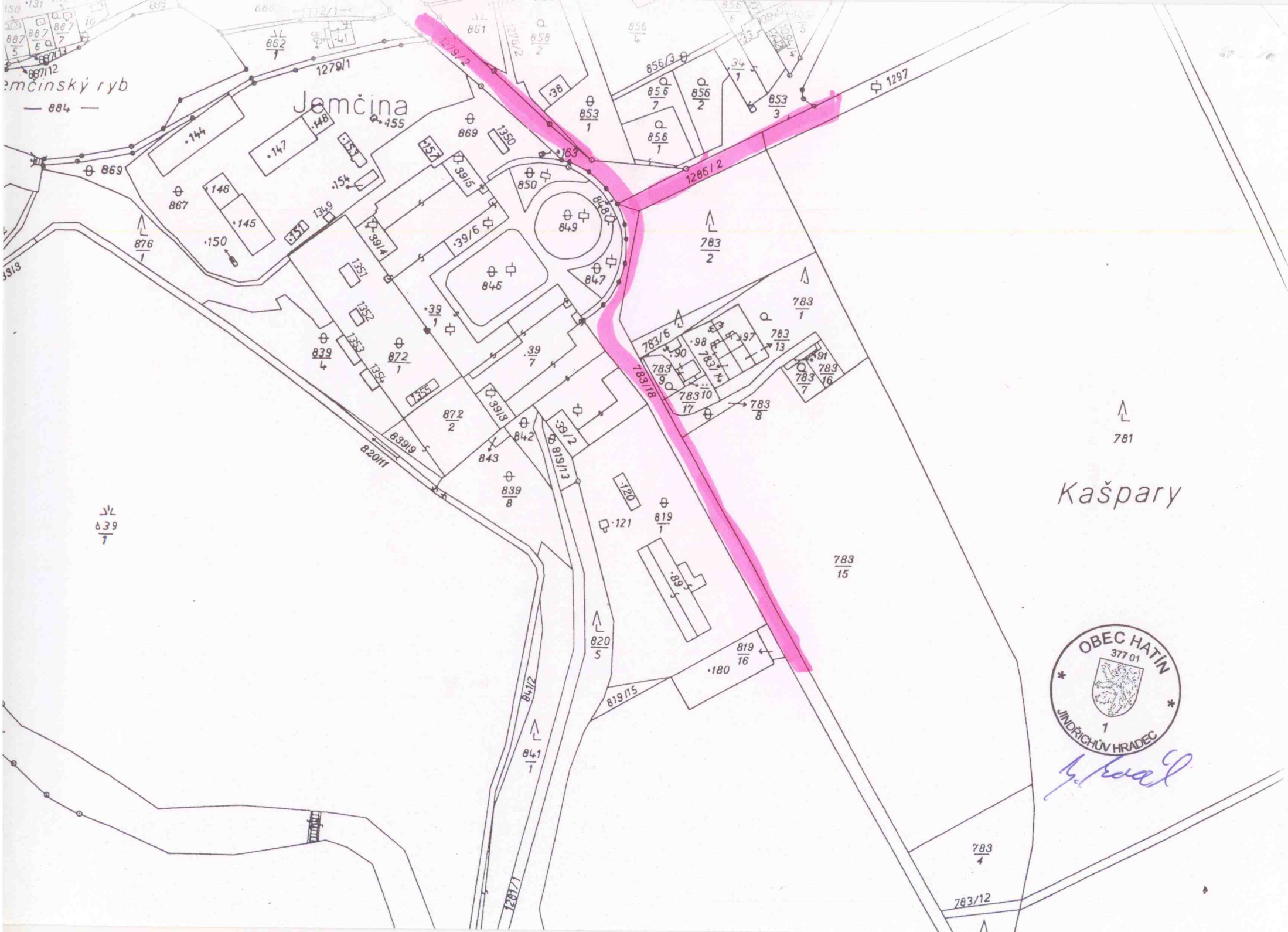
Výčet veřejných prostranství v obci, na nichž se uplatňuje regulace dle ust. čl. 1 písm. a) a b) *[popř. c) ...]* obecně závazné vyhlášky obce Hatín 1/2009

Mapová příloha :




Hatín
Malý Hatín
Velký Hatín
OBEC HATÍN
377 01
JINDŘICHŮV HRADEC


Stajka
OBEC HATÍN
377 01
11
HNDRYCHUV HRADEC


Jemčina
Kašpary
1279/2
1286/2
1297
1279/1
1281/1
820/11
839/9
841/2
841/1
820/5
819/15
783/18
OBEC HATÍN
377 01
JINDŘICHŮV HRADEC