# OBEC VYSTRKOV

## Obecně závazná vyhláška
## č. 4/2015,

**kterou se stanovují pravidla pro volný pohyb psů na veřejném prostranství v obci Vystrkov a k užívání zařízení obce sloužících potřebám veřejnosti.**

Zastupitelstvo obce Vystrkov se na svém zasedání dne 13.5.2015 usneslo vydat na základě ust. § 24 odst. 2 zákona č. 246/1992 Sb., na ochranu zvířat proti týrání, ve znění pozdějších předpisů, a ust. § 10 písm. c), písm. d), v souladu s § 35 a § 84 odst. 2) písm. h) zákona č. 128/2000 Sb., o obcích (obecní zřízení), ve znění pozdějších předpisů, tuto obecně závaznou vyhlášku:

### Čl. 1
### Úvodní ustanovení

Touto vyhláškou se upravují pravidla pro pohyb psů na veřejných prostranstvích obce, povinnosti k zajištění udržování čistoty veřejných prostranství a některá pravidla k užívání zařízení obce sloužící potřebám veřejnosti.

### Čl. 2
### Pravidla pro pohyb psů na veřejném prostranství

(1) Stanovují se následující pravidla pro pohyb psů na veřejném prostranství[1] v obci, která jsou graficky vyznačena na mapce v příloze k této obecně závazné vyhlášce, takto: na těchto veřejných prostranstvích je možný pohyb psů pouze na vodítku.

(2) Splnění povinností stanovených v odstavci 1. zajišťuje fyzická osoba, která má psa na veřejném prostranství pod kontrolou či dohledem[2].

### Čl. 3
### Čistota veřejných prostranství

(1) Každý je povinen počínat si tak, aby nezpůsobil znečištění veřejných prostranství.

---

[1] § 34 zákona č. 128/2000 Sb., o obcích (obecní zřízení), ve znění pozdějších předpisů.

[2] Fyzickou osobou se rozumí např. chovatel psa, jeho vlastník či doprovázející osoba.

(2) Kdo způsobí znečištění veřejného prostranství, je povinen znečištění neprodleně odstranit[3].

(3) V případě znečištění veřejného prostranství exkrementy zvířete odstraní neprodleně toto znečištění osoba, která má zvíře v dané chvíli ve své péči.

## Čl. 4
## Pravidla k užívání zařízení obce sloužících potřebám veřejnosti

Zakazuje se vstup se zvířaty do zařízení obce sloužící potřebám veřejnosti, která jsou označena nápisem: „ZÁKAZ VSTUPU SE ZVÍŘATY". Těmito zařízeními jsou zejména budova obecního úřadu, autobusová čekárna, dětské a sportovní hřiště.

## Čl. 5
## Účinnost

Tato obecně závazná vyhláška nabývá účinnosti patnáctým dnem po dni vyhlášení.

místostarosta

starosta

Vyvěšeno na úřední desce dne: 14.5.2015
Sejmuto z úřední desky dne: 30.5.2015

[3] Přestupek dle zák. č. 200/1990 Sb., o přestupcích, ve znění pozdějších předpisů.

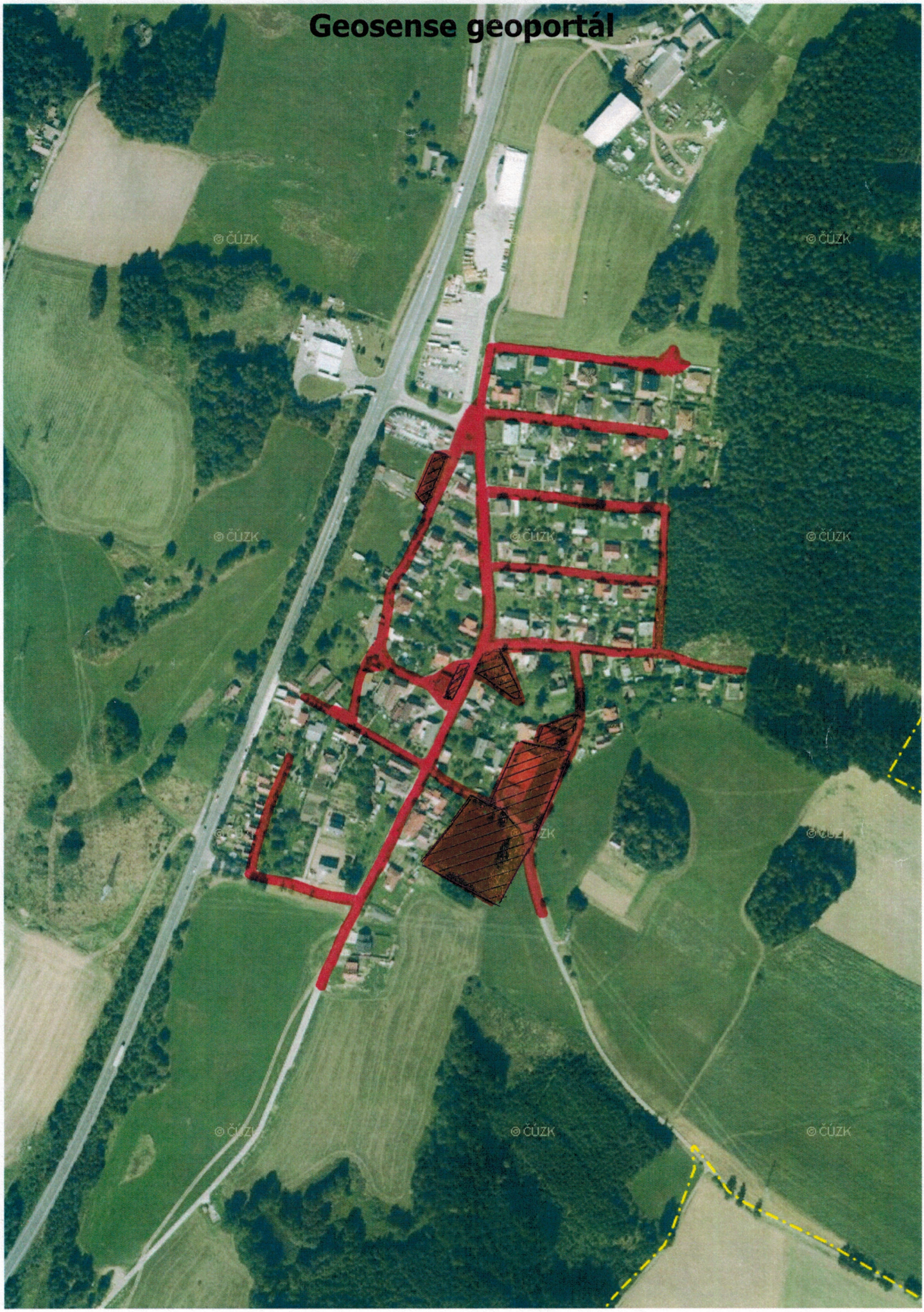
Geosense geoportál
© ČÚZK