MĚSTO NOVÝ BYDŽOV
Obecně závazná vyhláška č. 1/2006
o pravidlech pro pohyb psů na veřejném prostranství

Zastupitelstvo města Nový Bydžov se na svém zasedání dne 20.9.2006 usneslo vydat podle ustanovení § 24 odst.2 zákona č. 246/1992 Sb., na ochranu zvířat proti týrání, ve znění pozdějších předpisů a na základě § 10 písm. d) a § 84 odst. 2 písm. i) zákona č. 128/2000., o obcích (obecní zřízení), ve znění pozdějších předpisů, tuto obecně závaznou vyhlášku.

čl.1
Předmět vyhlášky

Tato obecně závazná vyhláška upravuje pravidla pro pohyb psů na veřejném prostranství.

čl. 2
Územní obvod

Tato vyhláška se vztahuje na území města Nový Bydžov, které tvoří katastrální území – Nový Bydžov, Chudonice, Zábědov,Vysočany, Skochovice, Skřeněř.

čl. 3
Veřejné prostranství

Veřejným prostranstvím jsou místa vyznačená na mapě v příloze č. 1, která je nedílnou součástí této obecně závazné vyhlášky

čl. 4
Pravidla pro pohyb psů

a) je zakázáno volné pobíhání psů na veřejném prostranství,

b) při pohybu psa na veřejném prostranství je chovatel l) povinen mít psa na vodítku.

čl. 5
Kontrolní činnost

Dohled nad dodržováním této obecně závazné vyhlášky provádí Městská policie Nový Bydžov.

čl. 6
Sankce

Za porušení této obecně závazné vyhlášky je možné uložit sankci podle zvláštních předpisů. 2)

čl. 7
Účinnost

Tato obecně závazná vyhláška nabývá účinnosti dnem 6.10.2006

[redacted]

Ing. Pavel Louda
starosta

[redacted]

Mgr. Bohumil Orel
místostarosta

---

1) § 3 písm. k) zákona č. 246/1992 Sb., na ochranu zvířat proti týrání, ve znění pozdějších předpisů
2) zákon č. 200/1990 Sb., o přestupcích, ve znění pozdějších předpisů

Vyvěšeno dne: 21. 9. 2006

Sejmuto dne: 6. 10. 2006

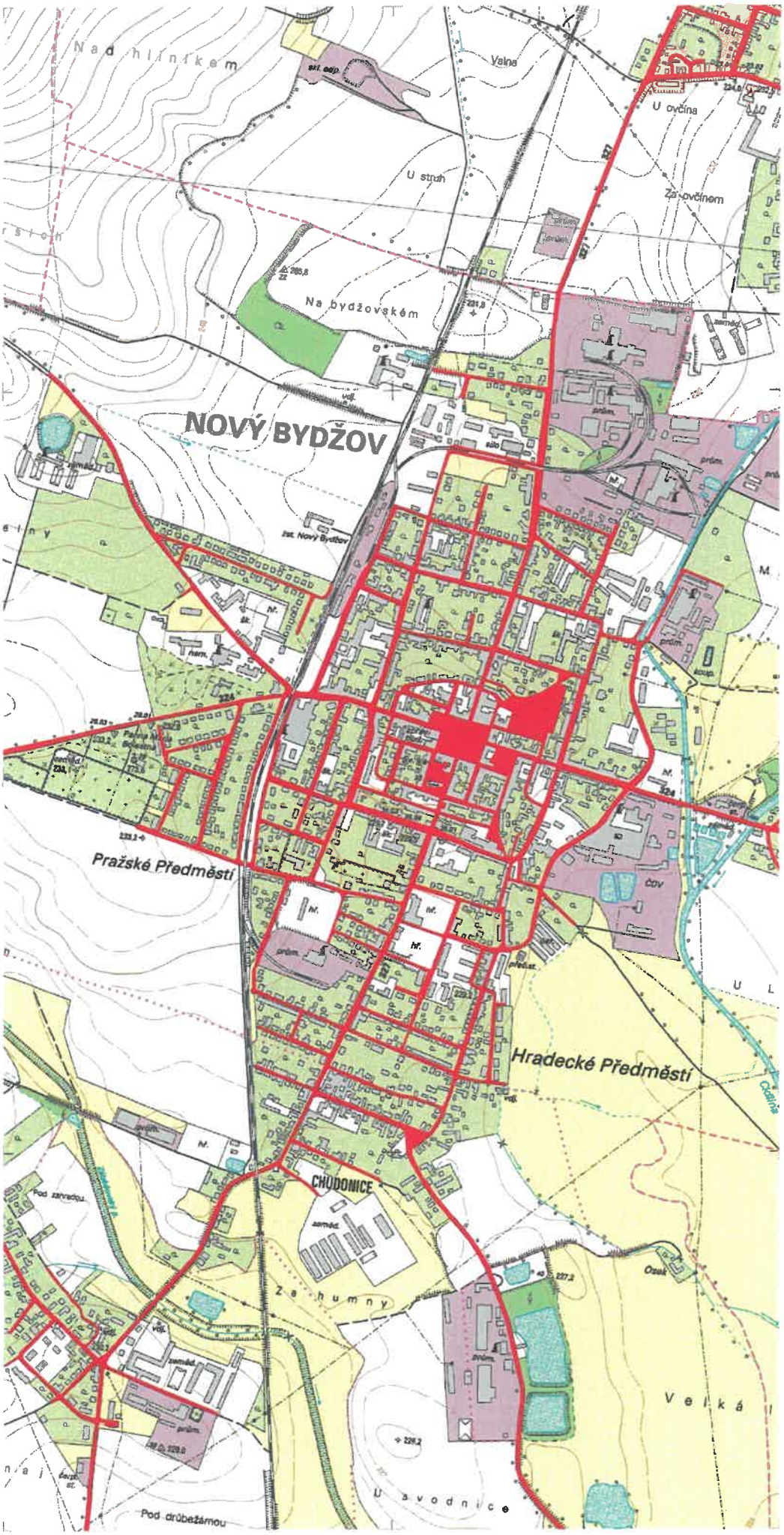
Nad hlinkem
Valna
U ovčína
U struh
Za ovčínem
Na bydžovském
NOVÝ BYDŽOV
Pražské Předměstí
Hradecké Předměstí
CHUDONICE
Za humny
Pod zahradou
Pod drůbežárnou
U svodnice
Velká

Za zahradami
SKOCHOVICE
34 239,1
Nad Řího
hr.
zemed.
Pod vsí na jívách
40 240,1
240

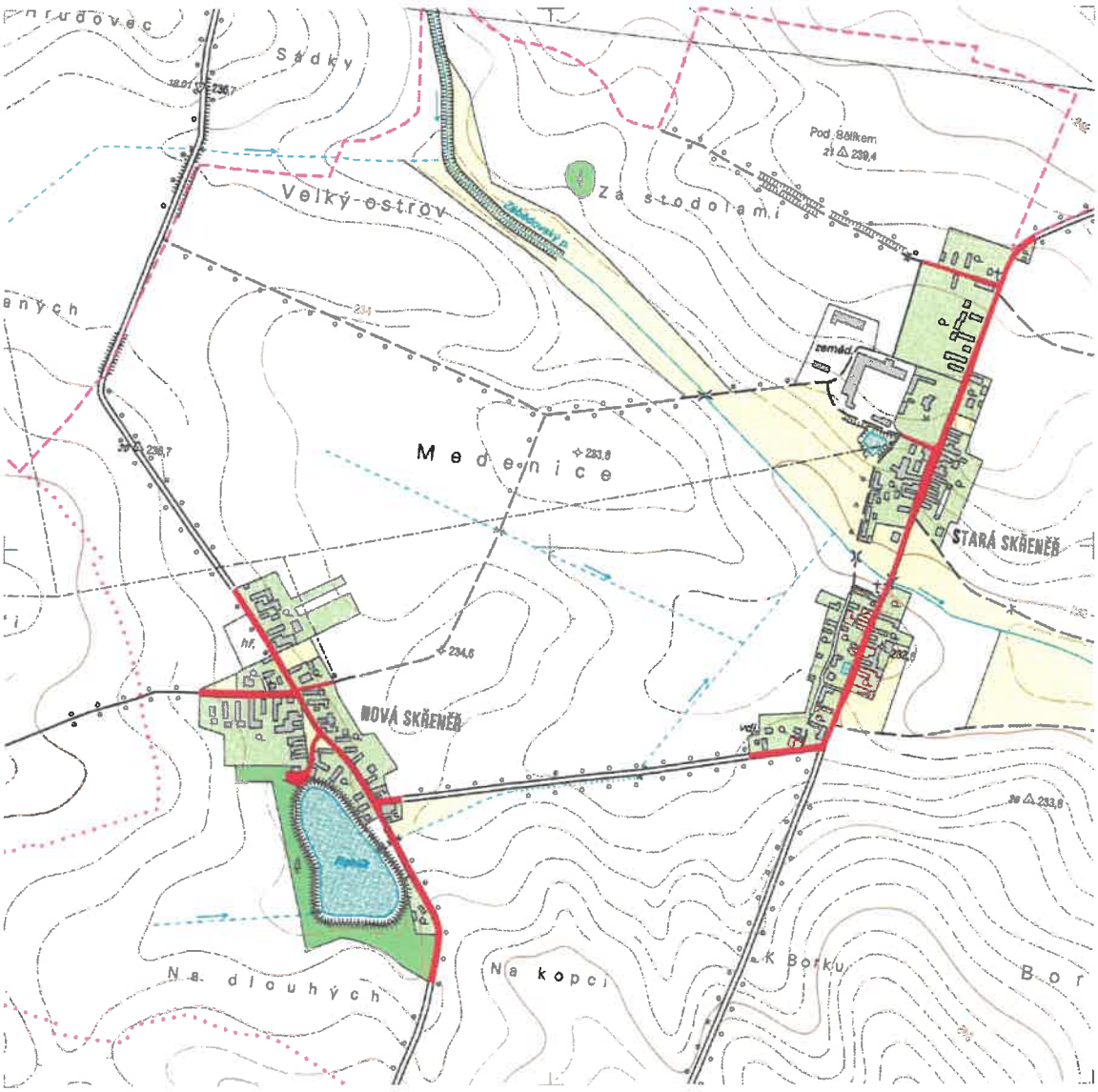
Sádky
Velký ostrov
Za stodolami
Pod Bělikem
Medenice
STARÁ SKŘENĚŇ
NOVÁ SKŘENĚŇ
Na dlouhých
Na kopci
K Borku
Bor

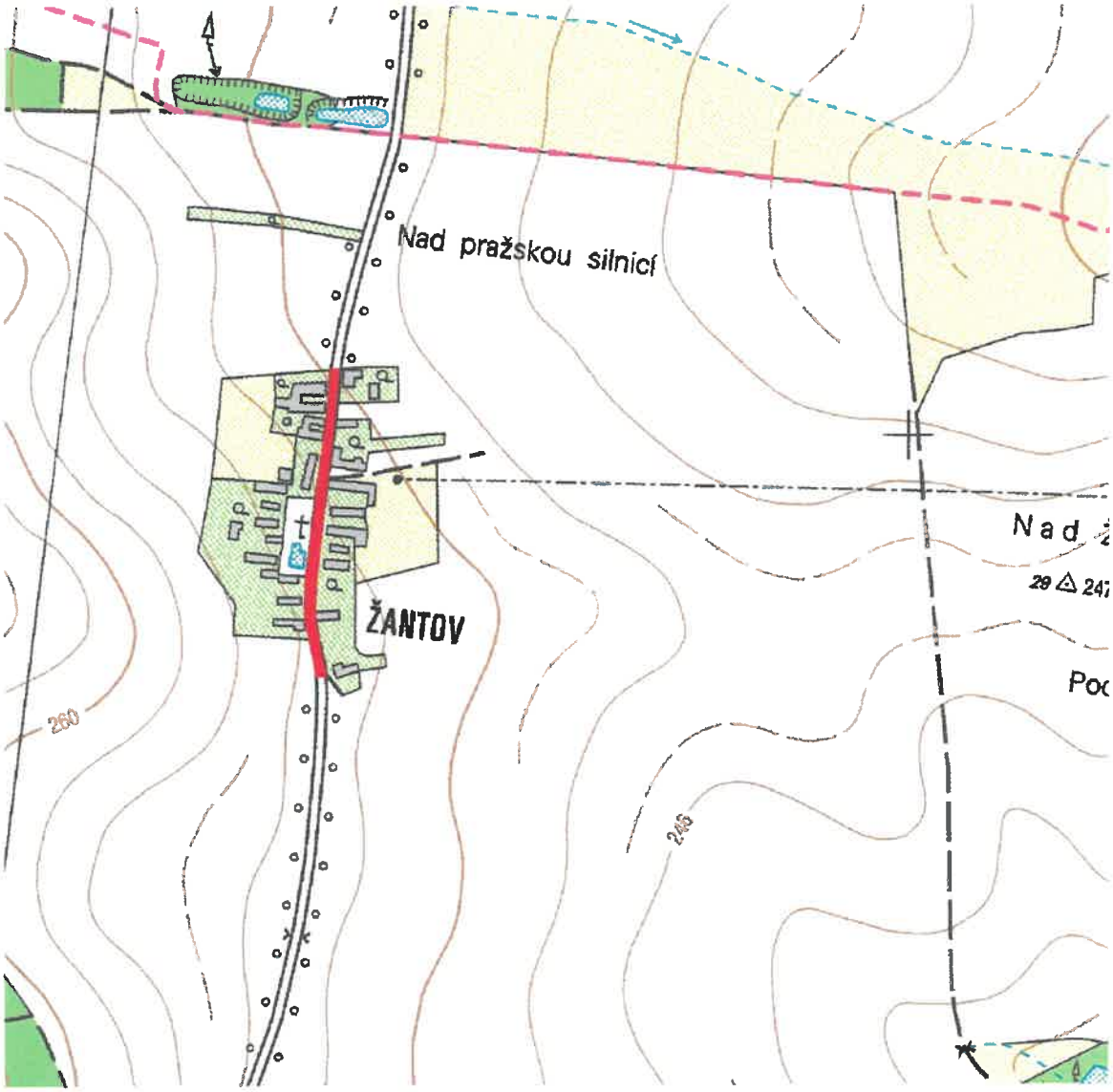
Nad pražskou silnicí
ŽANTOV
260
245