MĚSTO RYCHNOV NAD KNĚŽNOU

Obecně závazná vyhláška č. 4/2012

kterou se stanovují pravidla pro pohyb psů na veřejných prostranstvích ve městě Rychnově nad Kněžnou a některých jeho částech a kterou se vymezují prostory pro volné pobíhání psů

Zastupitelstvo města Rychnova n. Kn. se na svém zasedání dne 10. září 2012 usnesením č. 54/2012 usneslo vydat na základě ust. § 24 odst. 2 zákona č. 246/1992 Sb., na ochranu zvířat proti týrání, ve znění pozdějších předpisů, a v souladu s ust. § 10 písm. d), § 35 a § 84 odst. 2) písm. h) zákona č. 128/2000 Sb., o obcích (obecní zřízení), ve znění pozdějších předpisů, tuto obecně závaznou vyhlášku:

Čl. 1
Pravidla pro pohyb psů na veřejném prostranství v katastrálních územích Rychnov nad Kněžnou a Jámy u Rychnova nad Kněžnou

(1) Stanovují se následující pravidla pro pohyb psů na veřejných prostranstvích[1)] v katastrálních územích Rychnov nad Kněžnou a Jámy u Rychnova nad Kněžnou:

Na všech veřejných prostranstvích v katastrálních územích Rychnov nad Kněžnou a Jámy u Rychnova nad Kněžnou je možný pohyb psů pouze na vodítku.

(2) Splnění povinností stanovených v odst. 1 zajišťuje fyzická osoba, která má psa na veřejném prostranství pod kontrolou či dohledem[2)].

Čl. 2
Vymezení prostor pro volné pobíhání psů

(1) Pro volné pobíhání psů se vymezují následující prostory:

a) u bývalých kasáren na pozemku parc. č. 2586/1 (část) a parc. č. 2588/2 (část),

b) Na Dubince na pozemku parc. č. 1558/6,

c) V Modřinkách na pozemku parc. č. 2230 (část),

d) v Dlouhé Vsi u bývalé autoškoly na pozemku parc. č. 18/1 a parc. č. 18/2 (část) a stavební parcele č. 7,

e) ve Zbuzanech mezi řekou a příjezdovou komunikací ke hřbitovu (parc. č. 1438),

f) v Městské Habrové vpravo od příjezdové komunikace k bývalé škole v přírodě (parc. č. 2098/1).

[1)] § 34 zákona č. 128/2000 Sb., o obcích (obecní zřízení), ve znění pozdějších předpisů.

[2)] Fyzickou osobou se rozumí např. chovatel psa, jeho vlastník či doprovázející osoba.

Podrobnější vymezení těchto prostor je vyznačeno na mapkách, které tvoří přílohy č. 1 – 6 této obecně závazné vyhlášky. Přímo na místě jsou tyto prostory označeny piktogramy.

(2) Volné pobíhání psů v prostorech uvedených v odst. 1 je možné pouze pod neustálým dohledem a přímým vlivem osoby doprovázející psa.

Čl. 3
Zrušovací ustanovení

Zrušují se obecně závazná vyhláška č. 4/2008, kterou se stanovují pravidla pro pohyb psů na veřejném prostranství ve městě Rychnově nad Kněžnou a vmezují prostory pro volné pobíhání psů a obecně závazná vyhláška č. 8/2011, kterou se mění obecně závazná vyhláška č. 4/2008.

Čl. 4
Účinnost

Tato obecně závazná vyhláška nabývá účinnosti dnem 1. října 2012.

Ing. Jan Skořepa
starosta

Mgr. Jana Drejslová
místostarostka

Vyvěšeno na úřední desce dne:

Sejmuto z úřední desky dne:

Příloha č.1

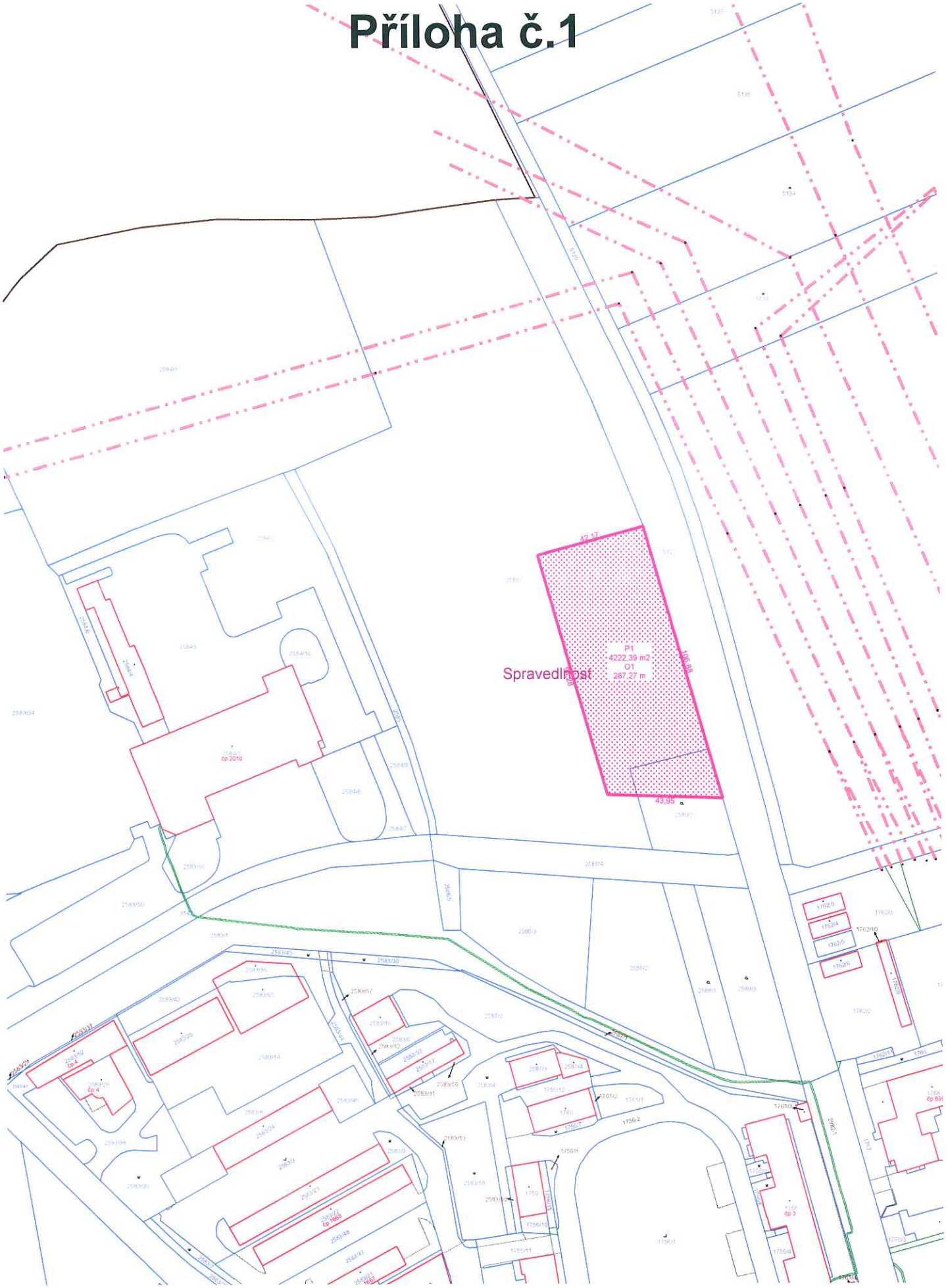

Příloha č.2

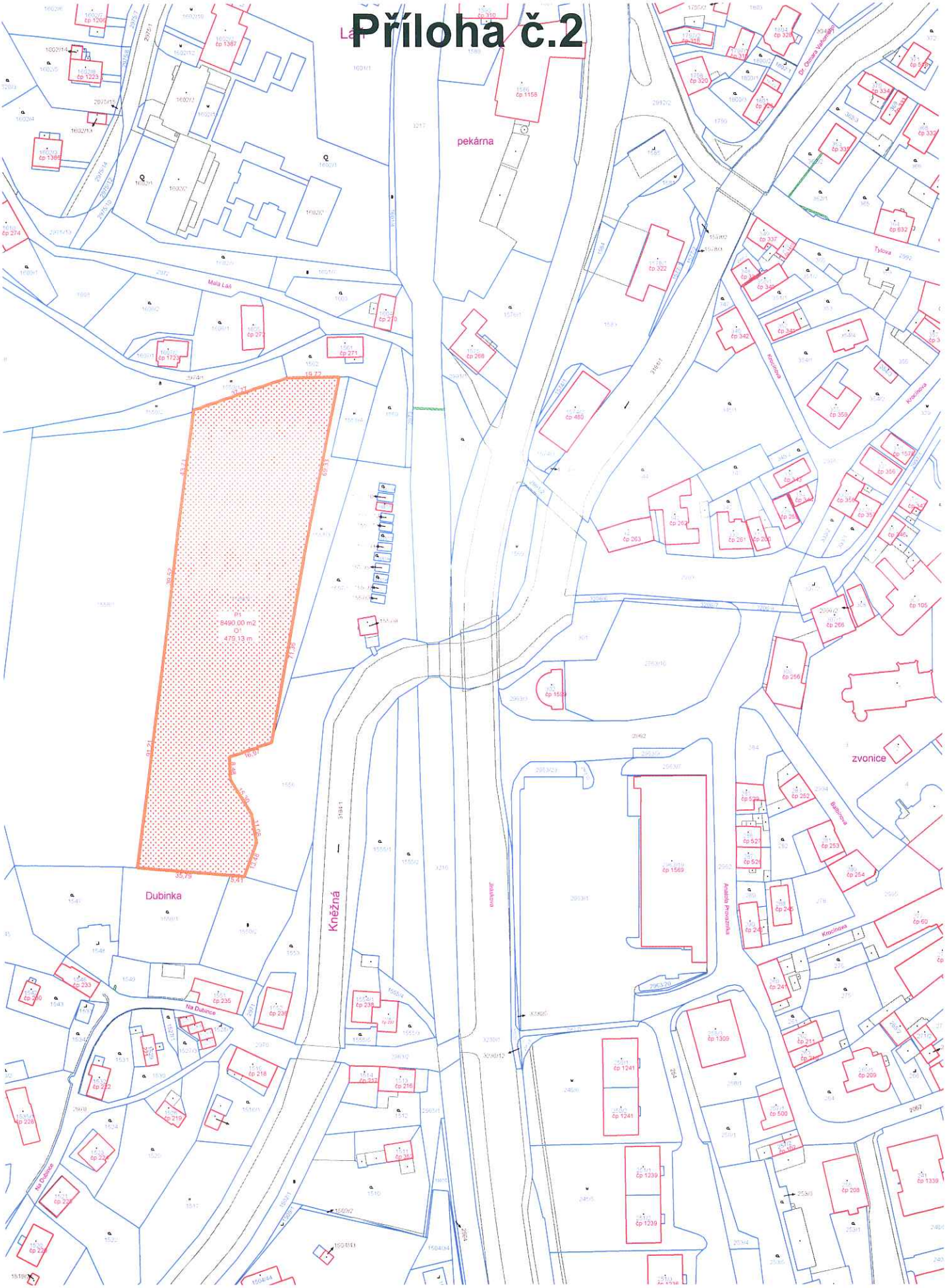
pekárna
Mala Láň
Dubinka
Kněžná
zvonice
Na Dubince
Krocínova
Tylova
Jiráskova
Antalola Provazníka
P1
8490.00 m2
O1
479.13 m

Příloha č.3

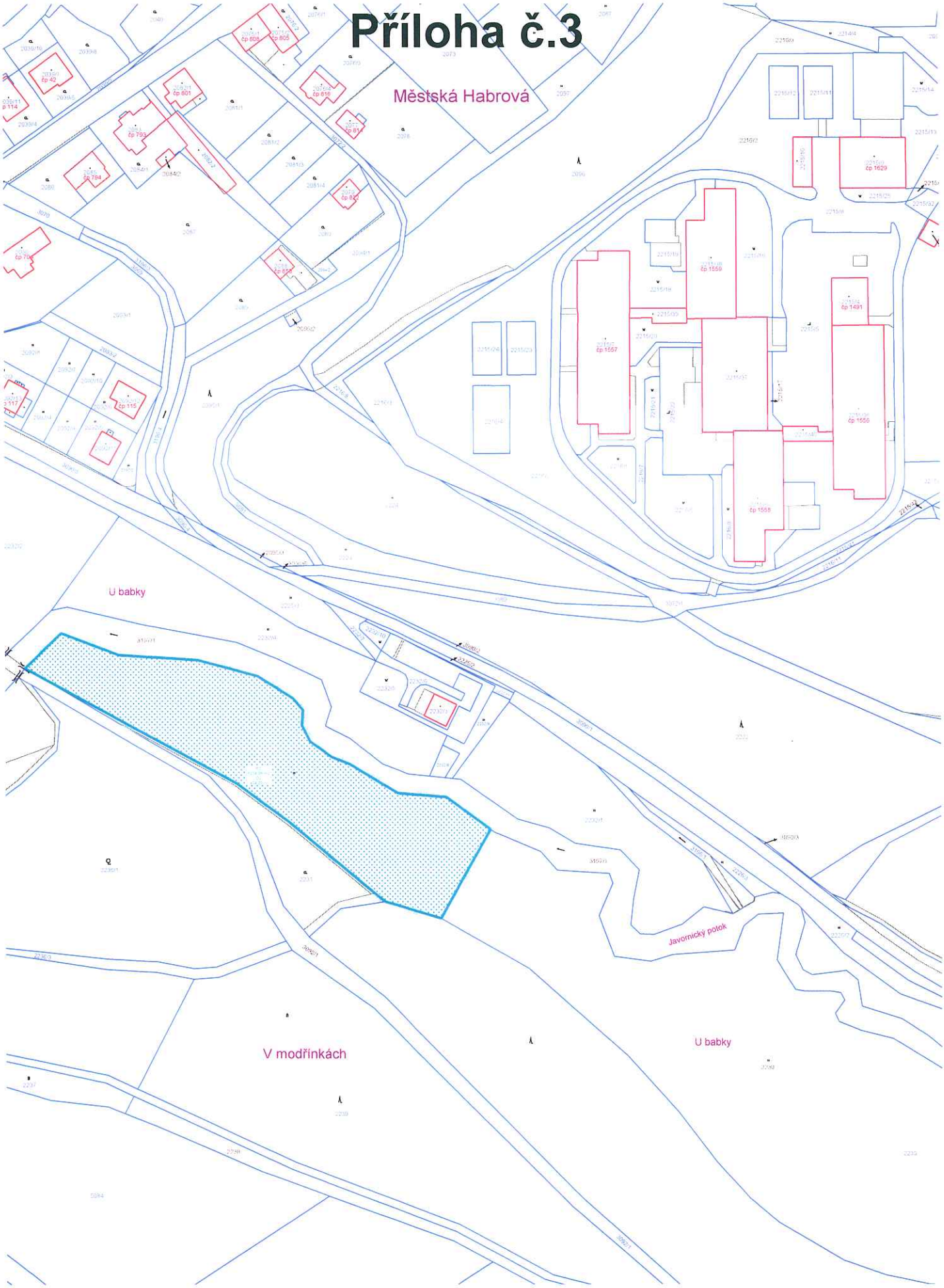
Městská Habrová
U babky
Javornický potok
V modřínkách
U babky

Příloha č.4

Příloha č.5

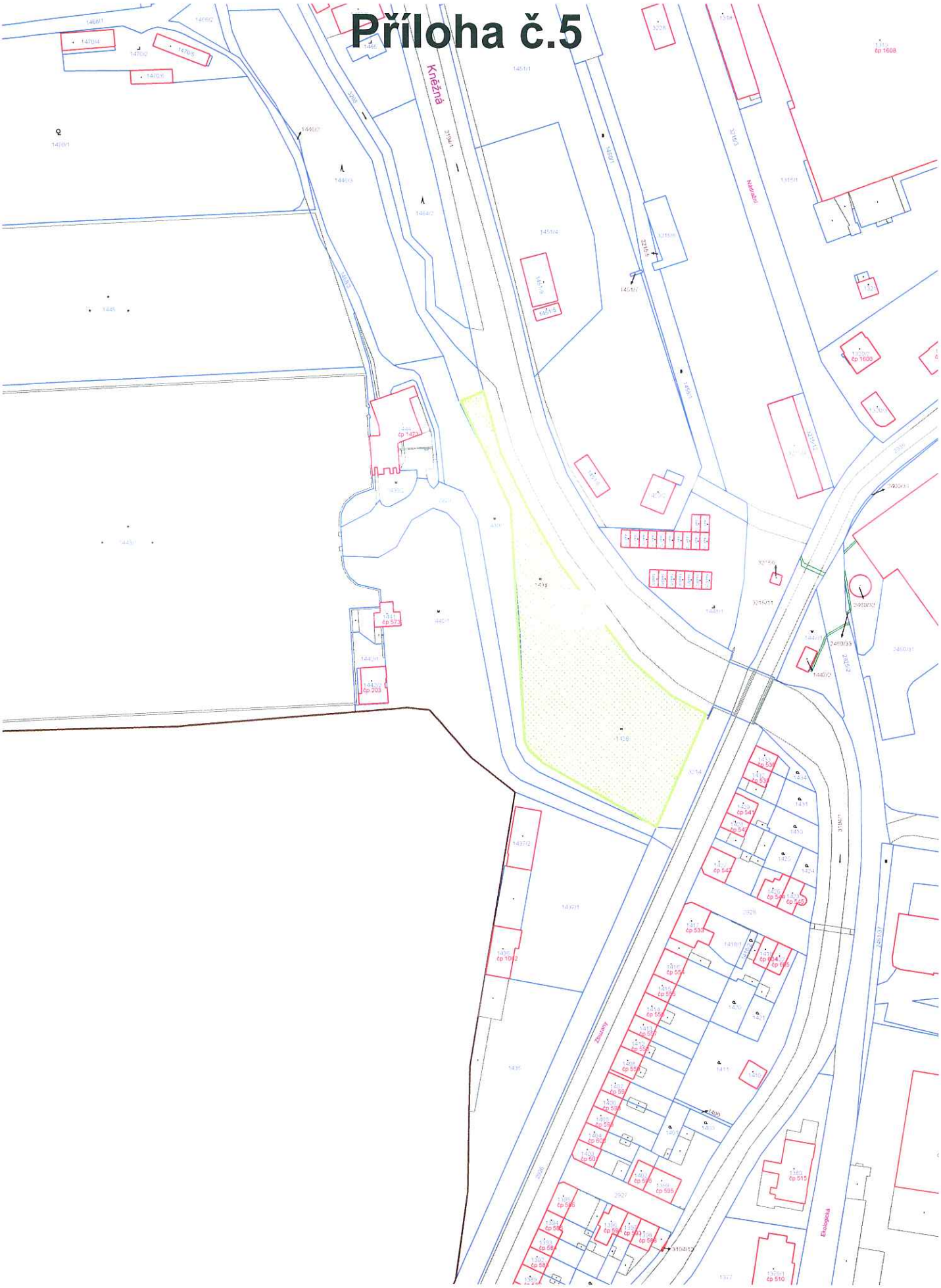

Příloha č.6

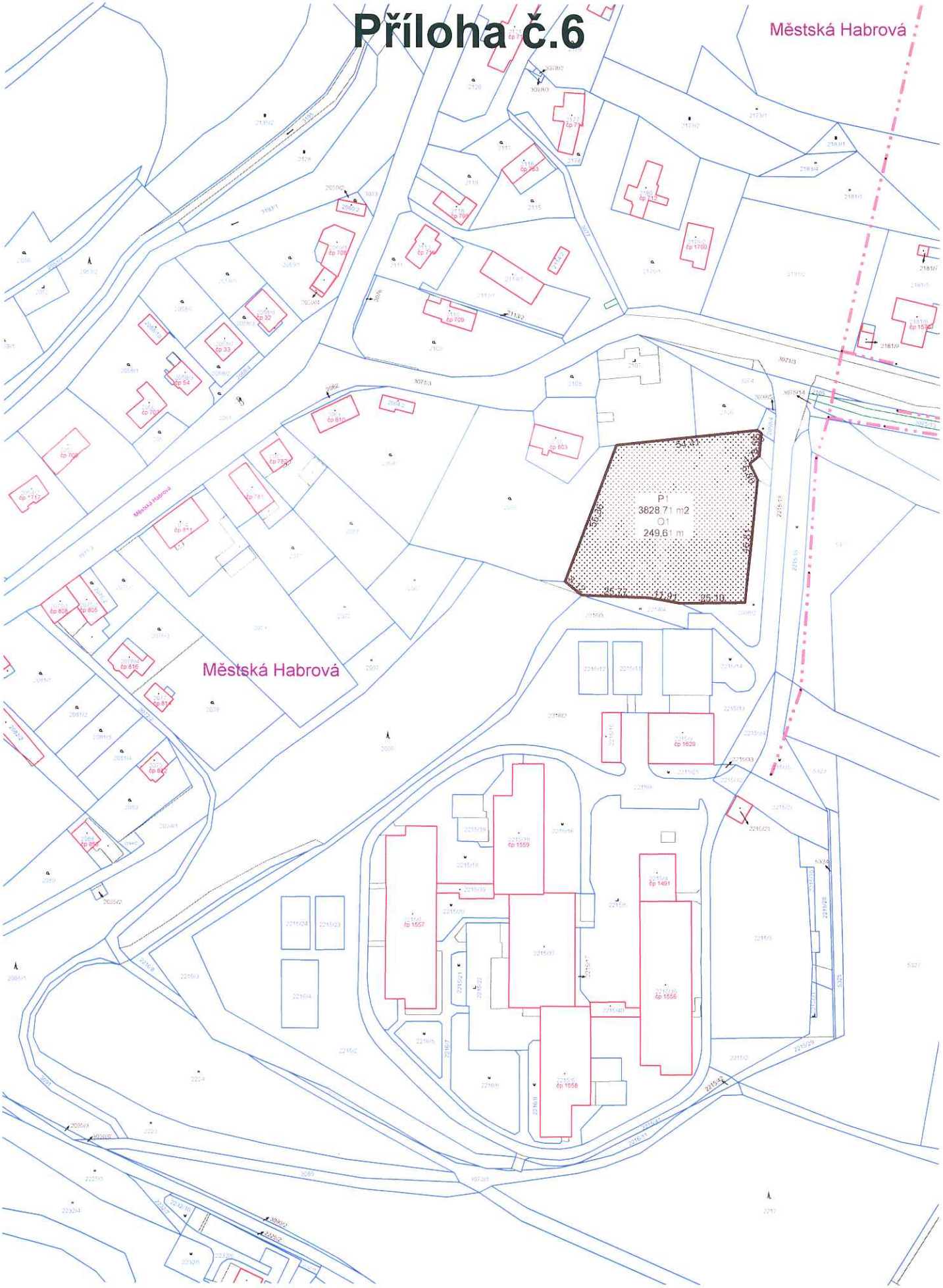
Městská Habrová
Městská Habrová
P1
3828 71 m2
O1
249,61 m
Městská Habrová