Ročník 2013

VĚSTNÍK

právních předpisů Moravskoslezského kraje

Částka 2 Rozesláno dne 12. července 2013

O B S A H

1. Nařízení Moravskoslezského kraje o zřízení přírodní památky Dolní Marklovice a jejího ochranného pásma, a o stanovení jejích bližších ochranných podmínek

2. Nařízení Moravskoslezského kraje o zřízení přírodní památky Heřmanický rybník a jejího ochranného pásma, a o stanovení jejích bližších ochranných podmínek

3. Nařízení Moravskoslezského kraje o zřízení přírodní památky Hukvaldy a jejího ochranného pásma, a o stanovení jejích bližších ochranných podmínek

4. Nařízení Moravskoslezského kraje o zřízení přírodní památky Jakartovice a jejího ochranného pásma, a o stanovení jejích bližších ochranných podmínek

5. Nařízení Moravskoslezského kraje o zřízení přírodní památky Jilešovice-Děhylov a jejího ochranného pásma, a o stanovení jejích bližších ochranných podmínek

6. Nařízení Moravskoslezského kraje o zřízení přírodní památky Karviná – rybníky a jejího ochranného pásma, a o stanovení jejích bližších ochranných podmínek

7. Nařízení Moravskoslezského kraje o zřízení přírodní památky Mokřad u Rondelu a jejího ochranného pásma, a o stanovení jejích bližších ochranných podmínek

8. Nařízení Moravskoslezského kraje o zřízení přírodní památky Niva Morávky a jejího ochranného pásma, a o stanovení jejích bližších ochranných podmínek

9. Nařízení Moravskoslezského kraje o zřízení přírodní památky Osoblažský výběžek a jejího ochranného pásma, a o stanovení jejích bližších ochranných podmínek

10. Nařízení Moravskoslezského kraje o zřízení přírodní památky Šilheřovice a jejího ochranného pásma, a o stanovení jejích bližších ochranných podmínek

11. Nařízení Moravskoslezského kraje o zřízení přírodní památky Paskov a jejího ochranného pásma, a o stanovení jejích bližších ochranných podmínek

12. Nařízení Moravskoslezského kraje o zřízení přírodní památky Údolí Moravice a jejího ochranného pásma, a o stanovení jejích bližších ochranných podmínek

9
NAŘÍZENÍ
Moravskoslezského kraje č. 9/2013
ze dne 4. 6. 2013,

o zřízení přírodní památky Osoblažský výběžek a jejího ochranného pásma, a o stanovení jejích bližších ochranných podmínek

Rada kraje se dne 4. 6. 2013 usnesla vydat v souladu s ustanovením § 7 a § 59 odst. 1 písm. k) zákona č. 129/2000 Sb., o krajích (krajské zřízení), ve znění pozdějších předpisů, a na základě ustanovení § 77a odst. 2 zákona č. 114/1992 Sb., o ochraně přírody a krajiny, ve znění pozdějších předpisů, toto nařízení:

Čl. 1
Zřízení přírodní památky a jejího ochranného pásma

Zřizuje se přírodní památka Osoblažský výběžek (dále jen „přírodní památka“) a její ochranné pásmo.

Čl. 2
Předmět ochrany

Předmětem ochrany přírodní památky je kuňka ohnivá *(Bombina bombina)*.

Čl. 3
Vymezení přírodní památky a jejího ochranného pásma

(1) Přírodní památka se nachází v Moravskoslezském kraji, v katastrálních územích Hlinka, Slezské Pavlovice a Osoblaha. Hranice přírodní památky se stanoví uzavřeným geometrickým obrazcem s přímými stranami, jehož vrcholy jsou určeny souřadnicemi udanými v jednotné trigonometrické síti katastrální. Seznam souřadnic jednotlivých vrcholů uzavřeného geometrického obrazce uspořádaných tak, jak jdou v obrazci za sebou, je obsažen v příloze č. 1 k tomuto nařízení.

(2) Ochranné pásmo přírodní památky se nachází v Moravskoslezském kraji, v katastrálním území Slezské Pavlovice. Hranice ochranného pásma přírodní památky se stanoví uzavřenými geometrickými obrazci s přímými stranami, jejichž vrcholy jsou určeny souřadnicemi udanými v jednotné trigonometrické síti katastrální. Seznam souřadnic jednotlivých vrcholů uzavřených geometrických obrazců uspořádaných tak, jak jdou v obrazcích za sebou, je obsažen v příloze č. 2 k tomuto nařízení.

(3) Orientační grafické znázornění území přírodní památky a jejího ochranného pásma je obsaženo v příloze č. 3 k tomuto nařízení.

(4) Mapové podklady, v nichž je podrobně zakresleno území přírodní památky a jejího ochranného pásma, jsou uloženy v ústředním seznamu ochrany přírody na Agentuře ochrany přírody a krajiny České republiky a na Krajském úřadu Moravskoslezského kraje.

Čl. 4
Bližší ochranné podmínky

Jen se souhlasem příslušného orgánu ochrany přírody lze v přírodní památce:

a) provádět změny druhu pozemků nebo způsobu jejich využití a provádět pozemkové úpravy,
b) povolovat a umisťovat stavby,
c) provádět terénní a vodohospodářské úpravy, včetně vyhrnování rybničního dna,
d) umisťovat zařízení k přikrmování zvěře, včetně umisťování hnízdních budek pro kachny, přikrmovat zvěř
e) zřizovat skládky (včetně přechodných) jakýchkoliv materiálů,
f) provádět zásahy do koryt vodních toků,
g) používat biocidy, vyjma likvidace invazních druhů rostlin v souladu s platným plánem péče a v rámci zemědělského hospodaření na pozemcích, jež jsou v katastru nemovitostí vedeny jako pozemky druhu orná půda.

Čl. 5
Závěrečná ustanovení

(1) Nedílnou součástí tohoto nařízení jsou:

a) Příloha č. 1 – Seznam souřadnic (S-JTSK) jednotlivých vrcholů geometrických obrazců (lomové body), kterými jsou stanoveny hranice přírodní památky,
b) Příloha č. 2 – Seznam souřadnic (S-JTSK) jednotlivých vrcholů geometrických obrazců (lomové body), kterými jsou stanoveny hranice ochranného pásma přírodní památky,
c) Příloha č. 3 – Orientační grafické znázornění území přírodní památky a jejího ochranného pásma.

(2) Toto nařízení nabývá účinnosti patnáctým dnem po vyhlášení ve Věstníku právních předpisů Moravskoslezského kraje.

Miroslav Novák v. r.
hejtman kraje

Mgr. Daniel Havlík v. r.
náměstek hejtmana kraje

Příloha č. 1
k nařízení Moravskoslezského kraje č. 9/2013

Seznam souřadnic (S-JTSK) jednotlivých vrcholů geometrických obrazců (lomové body), kterými jsou stanoveny hranice přírodní památky

číslo bodu	x	y
geometrický obrazec č. 1		
1	-508068,98	-1047391,60
2	-508093,19	-1047386,28
3	-508098,99	-1047383,43
4	-508115,01	-1047375,56
5	-508130,50	-1047367,95
6	-508140,99	-1047362,13
7	-508149,79	-1047357,23
8	-508156,76	-1047353,90
9	-508179,51	-1047343,00
10	-508199,63	-1047332,05
11	-508202,36	-1047330,16
12	-508208,22	-1047325,24
13	-508211,63	-1047276,22
14	-508213,52	-1047224,70
15	-508215,68	-1047177,13
16	-508213,56	-1047137,32
17	-508204,63	-1047093,48
18	-508200,38	-1047072,60
19	-508183,16	-1047038,33
20	-508164,54	-1047011,63
21	-508131,33	-1046978,23
22	-508128,46	-1046974,09
23	-508116,06	-1046958,94
24	-508099,20	-1046938,92
25	-508094,58	-1046937,04
26	-508077,13	-1046929,92
27	-508050,40	-1046921,05
28	-508023,90	-1046911,90
29	-508018,77	-1046910,32
30	-507998,72	-1046898,00
31	-507981,71	-1046882,99
32	-507975,59	-1046877,59
33	-507959,50	-1046863,38
34	-507935,83	-1046824,94
35	-507898,51	-1046794,35
36	-507897,55	-1046791,05
37	-507884,31	-1046745,71
38	-507852,66	-1046707,55
39	-507830,18	-1046677,87
40	-507820,71	-1046661,08
41	-507801,72	-1046610,64
42	-507796,07	-1046586,45
43	-507793,82	-1046576,53
44	-507792,10	-1046564,24
45	-507784,38	-1046563,79
46	-507765,45	-1046561,78

47	-507755,29	-1046560,08
48	-507750,38	-1046558,50
49	-507723,90	-1046553,20
50	-507703,48	-1046548,41
51	-507685,12	-1046545,33
52	-507672,82	-1046545,41
53	-507665,99	-1046545,66
54	-507658,34	-1046546,29
55	-507653,06	-1046543,33
56	-507653,06	-1046547,90
57	-507653,05	-1046556,52
58	-507653,05	-1046559,69
59	-507656,01	-1046577,21
60	-507659,23	-1046593,71
61	-507660,07	-1046601,44
62	-507661,66	-1046611,81
63	-507661,72	-1046618,71
64	-507661,73	-1046634,72
65	-507657,99	-1046653,73
66	-507658,10	-1046659,63
67	-507657,25	-1046660,68
68	-507656,2	-1046667,41
69	-507653,11	-1046690,31
70	-507651,21	-1046708,28
71	-507652,02	-1046717,04
72	-507658,13	-1046723,80
73	-507662,54	-1046718,63
74	-507668,03	-1046712,19
75	-507674,63	-1046706,18
76	-507692,27	-1046693,22
77	-507712,12	-1046685,62
78	-507739,26	-1046685,50
79	-507752,50	-1046684,57
80	-507768,89	-1046702,92
81	-507771,79	-1046736,52
82	-507775,73	-1046775,74
83	-507782,01	-1046798,73
84	-507774,31	-1046842,47
85	-507776,65	-1046875,90
86	-507778,36	-1046894,50
87	-507786,86	-1046909,80
88	-507796,79	-1046917,42
89	-507810,02	-1046931,31
90	-507823,63	-1046948,21
91	-507824,58	-1046959,03
92	-507831,87	-1046968,82
93	-507839,62	-1046973,73
94	-507850,60	-1046976,95
95	-507864,85	-1046987,74
96	-507879,49	-1047002,08
97	-507880,82	-1047020,54
98	-507889,53	-1047026,87
99	-507908,28	-1047032,46
100	-507935,36	-1047031,81
101	-507950,57	-1047036,25

102	-507960,99	-1047035,36
103	-507975,50	-1047036,34
104	-507987,43	-1047038,74
105	-507991,35	-1047040,55
106	-508000,39	-1047044,73
107	-508007,70	-1047050,66
108	-508013,84	-1047060,72
109	-508019,87	-1047080,43
110	-508035,85	-1047090,85
111	-508051,87	-1047114,37
112	-508070,86	-1047117,84
113	-508092,25	-1047127,18
114	-508114,89	-1047144,42
115	-508130,25	-1047167,10
116	-508137,84	-1047182,53
117	-508148,05	-1047209,21
118	-508152,40	-1047242,17
119	-508151,82	-1047268,91
120	-508145,59	-1047291,05
121	-508141,71	-1047299,67
122	-508132,78	-1047310,78
123	-508127,23	-1047314,61
124	-508103,51	-1047322,33
125	-508068,13	-1047371,80
126	-508067,14	-1047383,28
geometrický obrazec č. 2		
127	-508289,51	-1046102,58
128	-508290,20	-1046099,65
129	-508320,41	-1045981,46
130	-508361,64	-1045820,22
131	-508363,59	-1045812,71
132	-508392,92	-1045702,87
133	-508392,85	-1045695,92
134	-508392,54	-1045663,83
135	-508390,54	-1045663,90
136	-508390,51	-1045658,91
137	-508385,86	-1045628,41
138	-508377,26	-1045635,88
139	-508369,55	-1045642,57
140	-508337,97	-1045655,70
141	-508301,17	-1045671,01
142	-508284,98	-1045677,74
143	-508232,57	-1045688,48
144	-508230,97	-1045688,30
145	-508205,47	-1045685,41
146	-508195,90	-1045684,33
147	-508175,25	-1045691,69
148	-508168,04	-1045694,35
149	-508163,56	-1045697,13
150	-508140,17	-1045711,78
151	-508111,61	-1045734,75
152	-508073,38	-1045747,78
153	-508012,99	-1045739,10
154	-507981,92	-1045740,91
155	-507954,71	-1045740,33

156	-507930,87	-1045748,11
157	-507923,82	-1045753,52
158	-507900,72	-1045771,20
159	-507891,43	-1045778,35
160	-507852,11	-1045798,12
161	-507820,12	-1045809,28
162	-507772,31	-1045825,96
163	-507768,47	-1045831,65
164	-507764,43	-1045837,64
165	-507762,58	-1045848,52
166	-507768,40	-1045875,49
167	-507766,27	-1045888,76
168	-507759,74	-1045897,82
169	-507740,26	-1045924,84
170	-507727,61	-1045942,39
171	-507717,22	-1045947,59
172	-507697,98	-1045957,23
173	-507645,13	-1045953,26
174	-507622,88	-1045945,65
175	-507617,42	-1045977,12
176	-507611,61	-1045982,19
177	-507589,31	-1045981,58
178	-507578,60	-1045977,01
179	-507518,46	-1045946,01
180	-507475,65	-1045913,95
181	-507447,74	-1045902,40
182	-507421,25	-1045896,19
183	-507423,63	-1045903,83
184	-507433,31	-1045925,03
185	-507444,18	-1045944,13
186	-507438,97	-1045958,63
187	-507426,67	-1045965,63
188	-507402,48	-1045960,97
189	-507371,42	-1045942,10
190	-507363,50	-1045944,66
191	-507345,40	-1045948,07
192	-507333,36	-1045949,76
193	-507317,99	-1045953,86
194	-507304,27	-1045957,19
195	-507239,33	-1045974,30
196	-507196,47	-1045979,78
197	-507175,03	-1045973,71
198	-507166,60	-1045975,69
199	-507157,37	-1045983,33
200	-507139,58	-1045998,05
201	-507122,58	-1046006,80
202	-507128,45	-1046033,07
203	-507102,41	-1046040,80
204	-507087,54	-1046046,13
205	-507076,96	-1046051,91
206	-507060,20	-1046062,41
207	-507046,58	-1046072,13
208	-507034,90	-1046083,06
209	-507012,08	-1046104,30
210	-506991,74	-1046130,69

211	-506978,23	-1046152,97
212	-506974,14	-1046160,62
213	-506940,68	-1046211,60
214	-506901,53	-1046270,46
215	-506871,91	-1046311,91
216	-506853,99	-1046323,06
217	-506843,89	-1046329,66
218	-506816,46	-1046343,92
219	-506771,88	-1046359,10
220	-506752,22	-1046360,92
221	-506691,89	-1046364,25
222	-506584,59	-1046372,33
223	-506534,75	-1046373,58
224	-506494,79	-1046385,22
225	-506475,43	-1046400,93
226	-506453,81	-1046422,70
227	-506412,41	-1046470,72
228	-506388,38	-1046491,13
229	-506368,32	-1046507,07
230	-506343,84	-1046520,86
231	-506316,05	-1046531,09
232	-506285,42	-1046539,47
233	-506237,20	-1046550,05
234	-506100,36	-1046586,99
235	-506071,26	-1046593,99
236	-506016,22	-1046611,54
237	-506005,38	-1046613,83
238	-506002,95	-1046566,80
239	-506007,04	-1046568,43
240	-506006,95	-1046566,60
241	-506005,18	-1046530,05
242	-506001,94	-1046492,95
243	-506000,90	-1046455,09
244	-506003,15	-1046432,98
245	-506011,26	-1046426,29
246	-506009,50	-1046422,14
247	-506007,89	-1046418,63
248	-506005,66	-1046404,71
249	-506006,85	-1046371,58
250	-506013,09	-1046330,83
251	-506018,40	-1046315,43
252	-506053,97	-1046273,21
253	-506066,98	-1046248,25
254	-506076,17	-1046220,11
255	-506097,11	-1046153,07
256	-506099,89	-1046149,22
257	-506088,11	-1046145,49
258	-506083,20	-1046130,85
259	-506084,27	-1046118,24
260	-506092,32	-1046105,52
261	-506093,37	-1046104,75
262	-506098,67	-1046100,83
263	-506109,93	-1046092,51
264	-506128,02	-1046079,13
265	-506166,77	-1046061,67

266	-506196,66	-1046042,86
267	-506202,73	-1046037,64
268	-506213,73	-1046028,18
269	-506221,00	-1046021,92
270	-506238,26	-1046003,38
271	-506244,10	-1045998,18
272	-506250,86	-1045986,13
273	-506258,27	-1045970,03
274	-506261,07	-1045949,22
275	-506259,84	-1045924,68
276	-506257,64	-1045913,39
277	-506254,98	-1045899,81
278	-506248,13	-1045875,60
279	-506240,80	-1045858,78
280	-506229,42	-1045832,65
281	-506221,40	-1045817,04
282	-506216,74	-1045798,35
283	-506223,38	-1045791,95
284	-506246,26	-1045773,87
285	-506263,27	-1045748,15
286	-506288,34	-1045731,82
287	-506308,00	-1045727,56
288	-506343,77	-1045715,30
289	-506354,79	-1045710,94
290	-506385,73	-1045698,69
291	-506421,49	-1045689,03
292	-506424,42	-1045688,23
293	-506450,44	-1045690,97
294	-506472,98	-1045699,47
295	-506490,47	-1045708,09
296	-506493,41	-1045705,11
297	-506500,83	-1045697,45
298	-506529,70	-1045660,91
299	-506573,85	-1045635,69
300	-506615,01	-1045615,37
301	-506674,95	-1045584,48
302	-506681,33	-1045575,10
303	-506691,54	-1045546,42
304	-506740,33	-1045517,42
305	-506786,74	-1045496,27
306	-506819,20	-1045472,39
307	-506848,06	-1045453,63
308	-506917,10	-1045416,01
309	-506955,14	-1045406,68
310	-506967,30	-1045403,70
311	-506976,91	-1045400,78
312	-506980,96	-1045398,82
313	-507009,00	-1045360,10
314	-507023,78	-1045343,13
315	-507023,70	-1045332,03
316	-507007,49	-1045329,46
317	-507005,34	-1045330,49
318	-506992,90	-1045336,48
319	-506958,67	-1045339,36
320	-506942,48	-1045351,00

321	-506926,49	-1045367,24
322	-506919,92	-1045370,41
323	-506913,26	-1045369,11
324	-506908,97	-1045364,26
325	-506902,09	-1045355,54
326	-506896,74	-1045338,13
327	-506884,19	-1045331,05
328	-506874,14	-1045328,76
329	-506871,14	-1045326,77
330	-506865,09	-1045323,40
331	-506852,79	-1045328,10
332	-506852,52	-1045327,28
333	-506846,35	-1045308,74
334	-506840,77	-1045309,30
335	-506804,97	-1045330,50
336	-506777,27	-1045346,76
337	-506724,77	-1045371,55
338	-506676,27	-1045371,85
339	-506668,27	-1045371,84
340	-506623,77	-1045371,80
341	-506589,92	-1045378,12
342	-506569,42	-1045388,32
343	-506543,99	-1045351,77
344	-506534,68	-1045353,48
345	-506528,81	-1045367,44
346	-506533,21	-1045382,37
347	-506537,92	-1045393,32
348	-506526,24	-1045404,52
349	-506462,66	-1045420,43
350	-506401,05	-1045436,70
351	-506382,14	-1045448,90
352	-506386,38	-1045489,47
353	-506358,59	-1045509,14
354	-506333,51	-1045526,62
355	-506325,56	-1045549,01
356	-506317,41	-1045579,76
357	-506302,88	-1045582,98
358	-506299,65	-1045601,17
359	-506279,22	-1045597,34
360	-506279,13	-1045604,88
361	-506294,18	-1045626,60
362	-506284,53	-1045640,75
363	-506257,84	-1045626,75
364	-506242,76	-1045644,18
365	-506274,36	-1045668,29
366	-506212,86	-1045739,21
367	-506170,39	-1045729,78
368	-506152,88	-1045741,33
369	-506147,11	-1045755,53
370	-506149,33	-1045772,28
371	-506151,24	-1045778,13
372	-506139,67	-1045778,27
373	-506138,36	-1045839,38
374	-506159,72	-1045834,81
375	-506193,07	-1045897,02

376	-506199,42	-1045910,29
377	-506184,30	-1045949,97
378	-506178,90	-1045999,19
379	-506108,34	-1046068,03
380	-506075,21	-1046085,96
381	-506060,25	-1046132,52
382	-506060,78	-1046142,50
383	-506062,83	-1046143,33
384	-506058,22	-1046154,80
385	-506042,81	-1046190,01
386	-506035,95	-1046205,58
387	-506022,28	-1046237,02
388	-506018,67	-1046245,17
389	-506011,50	-1046261,49
390	-506004,49	-1046277,39
391	-505992,09	-1046313,46
392	-505991,29	-1046320,57
393	-505986,58	-1046362,37
394	-505981,01	-1046411,96
395	-505982,93	-1046410,77
396	-505982,94	-1046423,89
397	-505975,64	-1046421,42
398	-505969,53	-1046422,45
399	-505963,07	-1046505,75
400	-505972,60	-1046560,22
401	-505987,76	-1046596,16
402	-505994,16	-1046611,33
403	-505995,12	-1046618,51
404	-505998,17	-1046641,45
405	-505974,76	-1046645,12
406	-505941,65	-1046655,01
407	-505906,57	-1046660,25
408	-505868,56	-1046671,08
409	-505863,78	-1046694,15
410	-505865,07	-1046714,67
411	-505900,76	-1046710,77
412	-505950,41	-1046692,09
413	-505967,33	-1046691,02
414	-505987,68	-1046694,30
415	-506009,26	-1046695,17
416	-506025,85	-1046692,85
417	-506099,60	-1046682,52
418	-506110,44	-1046676,34
419	-506143,54	-1046637,00
420	-506166,01	-1046603,12
421	-506170,04	-1046596,30
422	-506206,72	-1046587,04
423	-506317,08	-1046557,24
424	-506340,76	-1046549,04
425	-506388,92	-1046523,54
426	-506412,63	-1046505,98
427	-506425,71	-1046492,44
428	-506439,39	-1046478,28
429	-506471,14	-1046445,41
430	-506505,13	-1046420,46

431	-506522,21	-1046412,89
432	-506558,72	-1046400,20
433	-506586,68	-1046396,44
434	-506643,59	-1046393,78
435	-506761,35	-1046387,57
436	-506799,57	-1046380,56
437	-506831,80	-1046368,11
438	-506862,14	-1046351,08
439	-506892,87	-1046324,83
440	-506986,53	-1046189,59
441	-507025,87	-1046132,80
442	-507062,26	-1046093,77
443	-507073,54	-1046085,54
444	-507083,64	-1046079,66
445	-507121,24	-1046063,23
446	-507150,51	-1046056,97
447	-507186,96	-1046055,29
448	-507256,81	-1046067,50
449	-507401,33	-1046098,82
450	-507361,40	-1046149,42
451	-507374,61	-1046200,27
452	-507411,38	-1046264,52
453	-507421,58	-1046265,76
454	-507609,54	-1046288,52
455	-507621,84	-1046290,01
456	-507633,24	-1046292,74
457	-507646,33	-1046293,28
458	-507649,36	-1046255,43
459	-507660,91	-1046239,33
460	-507667,51	-1046239,10
461	-507688,93	-1046238,36
462	-507696,42	-1046228,53
463	-507710,26	-1046222,59
464	-507734,12	-1046212,36
465	-507778,79	-1046193,19
466	-507802,74	-1046166,81
467	-507820,89	-1046146,83
468	-507856,69	-1046113,76
469	-507860,00	-1046107,11
470	-507864,61	-1046097,82
471	-507885,82	-1046055,12
472	-507898,71	-1046042,06
473	-507947,83	-1045992,30
474	-508009,14	-1045941,30
475	-508083,70	-1045935,64
476	-508163,98	-1045958,22
477	-508207,29	-1046009,81
478	-508287,71	-1046101,20

Příloha č. 2
k nařízení Moravskoslezského kraje č. 9/2013

Seznam souřadnic (S-JTSK) jednotlivých vrcholů geometrických obrazců (lomové body), kterými jsou stanoveny hranice ochranného pásma přírodní památky

číslo bodu	x	y
geometrický obrazec č. 1		
182	-507421,25	-1045896,19
183	-507423,63	-1045903,83
184	-507433,31	-1045925,03
185	-507444,18	-1045944,13
186	-507438,97	-1045958,63
187	-507426,67	-1045965,63
188	-507402,48	-1045960,97
189	-507371,42	-1045942,10
190	-507363,50	-1045944,66
191	-507345,40	-1045948,07
192	-507333,36	-1045949,76
193	-507317,99	-1045953,86
194	-507304,27	-1045957,19
195	-507239,33	-1045974,30
196	-507196,47	-1045979,78
197	-507175,03	-1045973,71
485	-507190,81	-1045968,57
484	-507272,98	-1045936,42
483	-507290,87	-1045930,78
482	-507365,10	-1045913,35
481	-507404,81	-1045898,56
480	-507405,79	-1045898,33
479	-507408,49	-1045896,99
geometrický obrazec č. 2		
201	-507122,58	-1046006,80
202	-507128,45	-1046033,07
203	-507102,41	-1046040,80
204	-507087,54	-1046046,13
205	-507076,96	-1046051,91
206	-507060,20	-1046062,41
207	-507046,58	-1046072,13
208	-507034,90	-1046083,06
209	-507012,08	-1046104,30
210	-506991,74	-1046130,69
211	-506978,23	-1046152,97
212	-506974,14	-1046160,62
213	-506940,68	-1046211,60
214	-506901,53	-1046270,46
215	-506871,91	-1046311,91
216	-506853,99	-1046323,06
217	-506843,89	-1046329,66
218	-506816,46	-1046343,92

219	-506771,88	-1046359,10
220	-506752,22	-1046360,92
221	-506691,89	-1046364,25
222	-506584,59	-1046372,33
223	-506534,75	-1046373,58
224	-506494,79	-1046385,22
225	-506475,43	-1046400,93
226	-506453,81	-1046422,70
227	-506412,41	-1046470,72
228	-506388,38	-1046491,13
229	-506368,32	-1046507,07
230	-506343,84	-1046520,86
231	-506316,05	-1046531,09
232	-506285,42	-1046539,47
233	-506237,20	-1046550,05
234	-506100,36	-1046586,99
235	-506071,26	-1046593,99
236	-506016,22	-1046611,54
237	-506005,38	-1046613,83
238	-506002,95	-1046566,80
239	-506007,04	-1046568,43
512	-506008,31	-1046568,94
511	-506015,28	-1046571,33
510	-506024,45	-1046570,71
509	-506140,36	-1046542,48
508	-506191,01	-1046528,30
507	-506249,61	-1046513,38
506	-506305,47	-1046496,18
505	-506330,89	-1046483,27
504	-506355,59	-1046467,16
503	-506410,95	-1046424,23
502	-506473,43	-1046371,15
501	-506490,03	-1046359,30
500	-506528,78	-1046346,49
499	-506584,62	-1046339,18
498	-506640,86	-1046333,38
497	-506701,19	-1046327,35
496	-506753,42	-1046324,56
495	-506805,20	-1046320,83
494	-506822,84	-1046316,27
493	-506833,54	-1046310,53
492	-506856,31	-1046288,25
491	-506867,75	-1046275,12
490	-506902,44	-1046229,67
489	-506941,46	-1046166,80
488	-506982,06	-1046099,67
487	-506982,08	-1046084,84
486	-507055,78	-1046041,18

Příloha č. 3
k nařízení Moravskoslezského kraje č. 9/2013
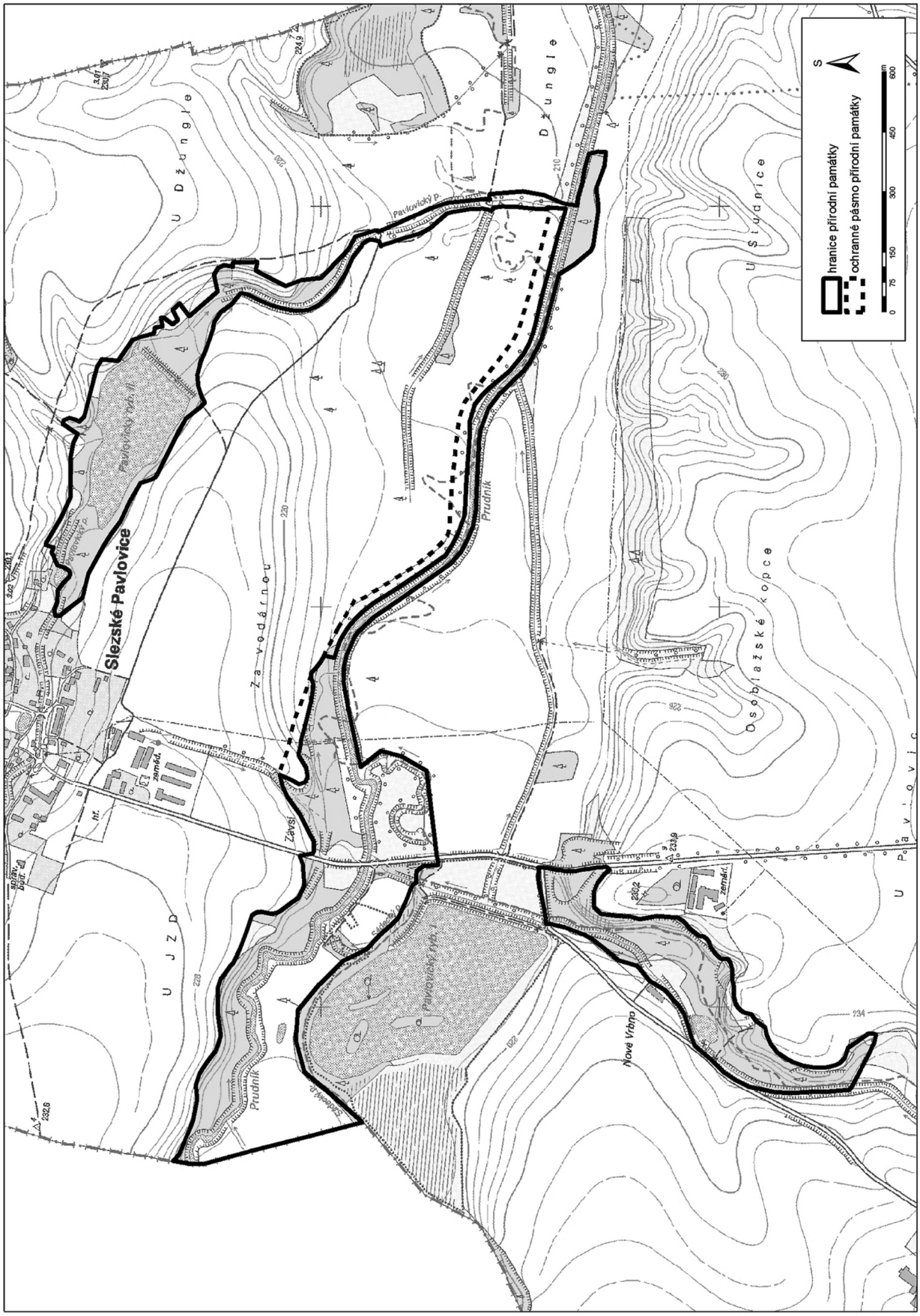
Orientační grafické znázornění území přírodní památky a jejího ochranného pásma