OBEC Hrušovany u Brna

Obecně závazná vyhláška č.4/2011

o zákazu konzumace alkoholických nápojů na veřejných prostranstvích

Zastupitelstvo obce Hrušovany u Brna se na svém zasedání dne 19.12.2011 usneslo vydat v souladu s § 10 písm. a) a § 84 odst. 2 písm. h) zákona č. 128/2000 Sb., o obcích (obecní zřízení), ve znění pozdějších předpisů, tuto obecně závaznou vyhlášku (dále jen „vyhláška"):

Čl. 1
Úvodní ustanovení

Cílem této obecně závazné vyhlášky je v rámci zabezpečení místních záležitostí veřejného pořádku v obci vymezit některá místa veřejného prostranství, na kterých se zakazuje konzumovat alkoholické nápoje.

Čl. 2
Vymezení pojmů

Veřejným prostranstvím jsou všechna náměstí, ulice, tržiště, chodníky, veřejná zeleň, parky a další prostory přístupné každému bez omezení, tedy sloužící obecnému užívání, a to bez ohledu na vlastnictví k tomuto prostoru [1].

Čl. 3
Omezující opatření

1. Zakazuje se konzumace alkoholických nápojů na vymezených plochách veřejného prostranství v obci. Vymezené plochy se zákazem požívání alkoholických nápojů na veřejném prostranství jsou uvedeny v příloze č.1 (textové a grafické znázornění), která je nedílnou součástí této vyhlášky.
2. Zakazuje se konzumace alkoholických nápojů na všech autobusových zastávkách na území obce Hrušovany u Brna.
3. Zákaz konzumace alkoholických nápojů na veřejném prostranství se nevztahuje na dny 31. prosince a 1. ledna příslušného kalendářního roku.
4. Zákaz konzumace alkoholických nápojů se nevztahuje na restaurační zahrádky a předzahrádky, které jsou součástí restauračních zařízení.
5. Zákaz se nevztahuje na konzumaci alkoholických nápojů na veřejném prostranství při konání kulturních a jiných společenských akcí.

---

[1] Ust. §34 zákona č. 128/2000 Sb. o obcích, v platném znění

Čl. 4
Kontrola

Kontrolu dodržování povinností stanovených touto obecně závaznou vyhláškou vykonává Obecní policie Hrušovany u Brna.

Čl. 5
Sankce

Porušení povinností stanovených touto obecně závaznou vyhláškou lze postihnout podle platných právních předpisů.

Čl. 6
Účinnost

Tato obecně závazná vyhláška nabývá účinnosti 5.1.2012.

....

Miroslav Rožnovský, starosta obce Bohumil Harašta, místostarosta obce

OBEC HRUŠOVANY U BRNA

Vyvěšeno na úřední desce dne:	20.12.2011
Vyvěšeno na elektronické úřední desce dne:	20.12.2011
Sejmuto z úřední desky i elektronické dne:	05.01.2012
Sejmuto z elektronické úřední desky dne:	05.01.2012

Vymezení ploch veřejných prostranství v obci Hrušovany u Brna se zákazem konzumace alkoholických nápojů

1. Dětské hřiště Sídliště – parc.č. 1864/1
2. Dětské hřiště ul. Žižkova – parc.č. 1542/1, části parcel 1543, 1544/1, 1545/1
3. Dětské hřiště v parku u obchodního domu – parc.č.537/1, 537/6
4. Okolí vlakového nádraží na ul. Nádražní a Poštovní – parc.č.534 (část), 564, 862/4, 863
5. Hřbitov a okolí hřbitova – parc.č. 877, 878, 875, 1852/3, 1852/4, 1852/5
6. Okolí kostela – parc.č. 880, 881/1, 882, 885
7. Areál zdravotního střediska – parc.č.546/1, 547, 550/1, část č. 535
8. Před základní školou na ul.Masarykova – parc.č.3, část parcel č. 151, 152, 153
9. Před budovou Obecního úřadu-část parcel. č. 151, 152, 153
10. Památník padlých v I. a II. světové válce – parcel.č. 529, část 530, 469/1, 469/2, 469/3, 468

Přehledová situace k OZV č.4/2011

Příloha č.1 k OZV č.4/2011 vymezení míst - textová obrazová část

Obrazová příloha č.2 k OZV č.4/2011

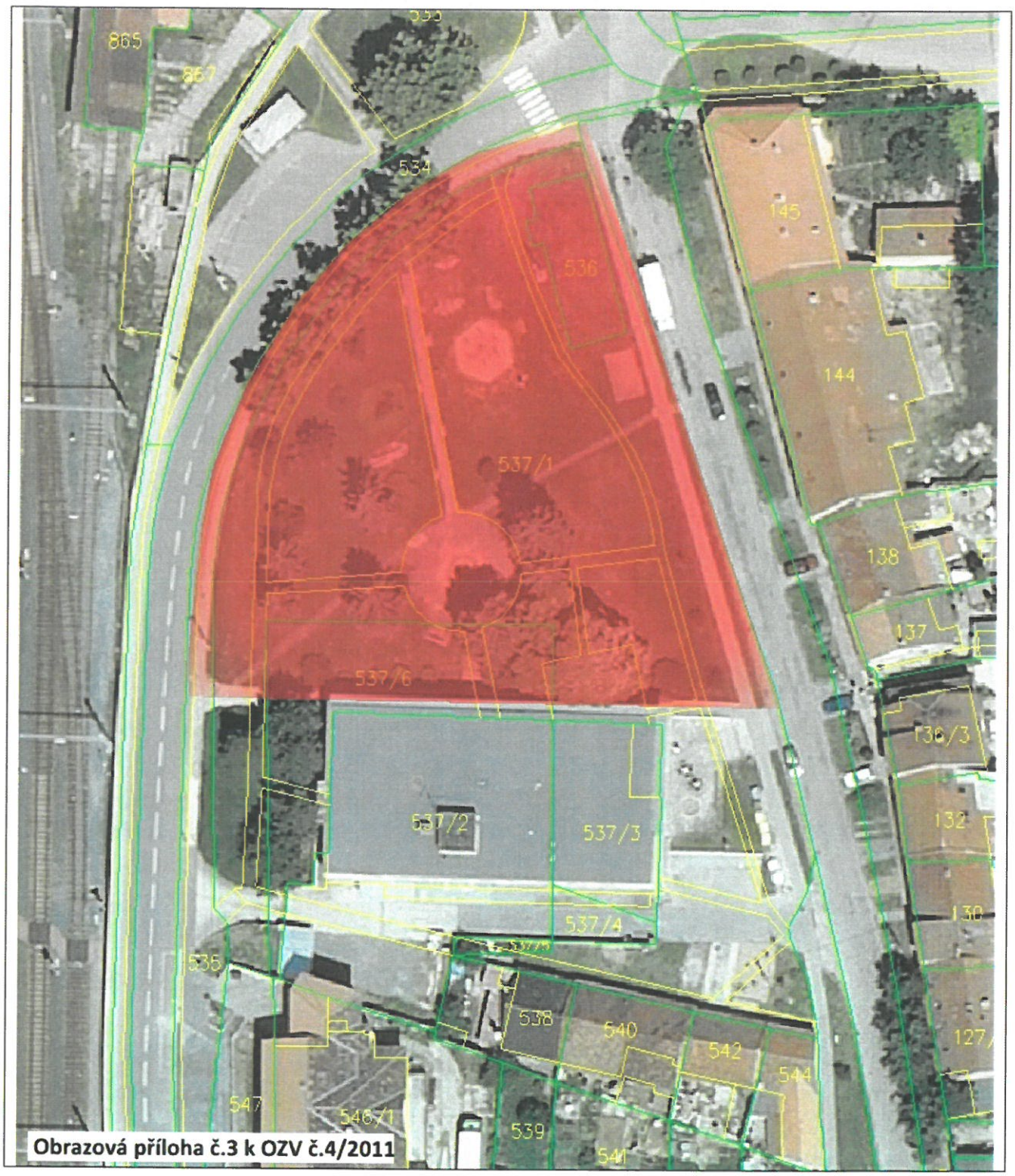

Obrazová příloha č.3 k OZV č.4/2011

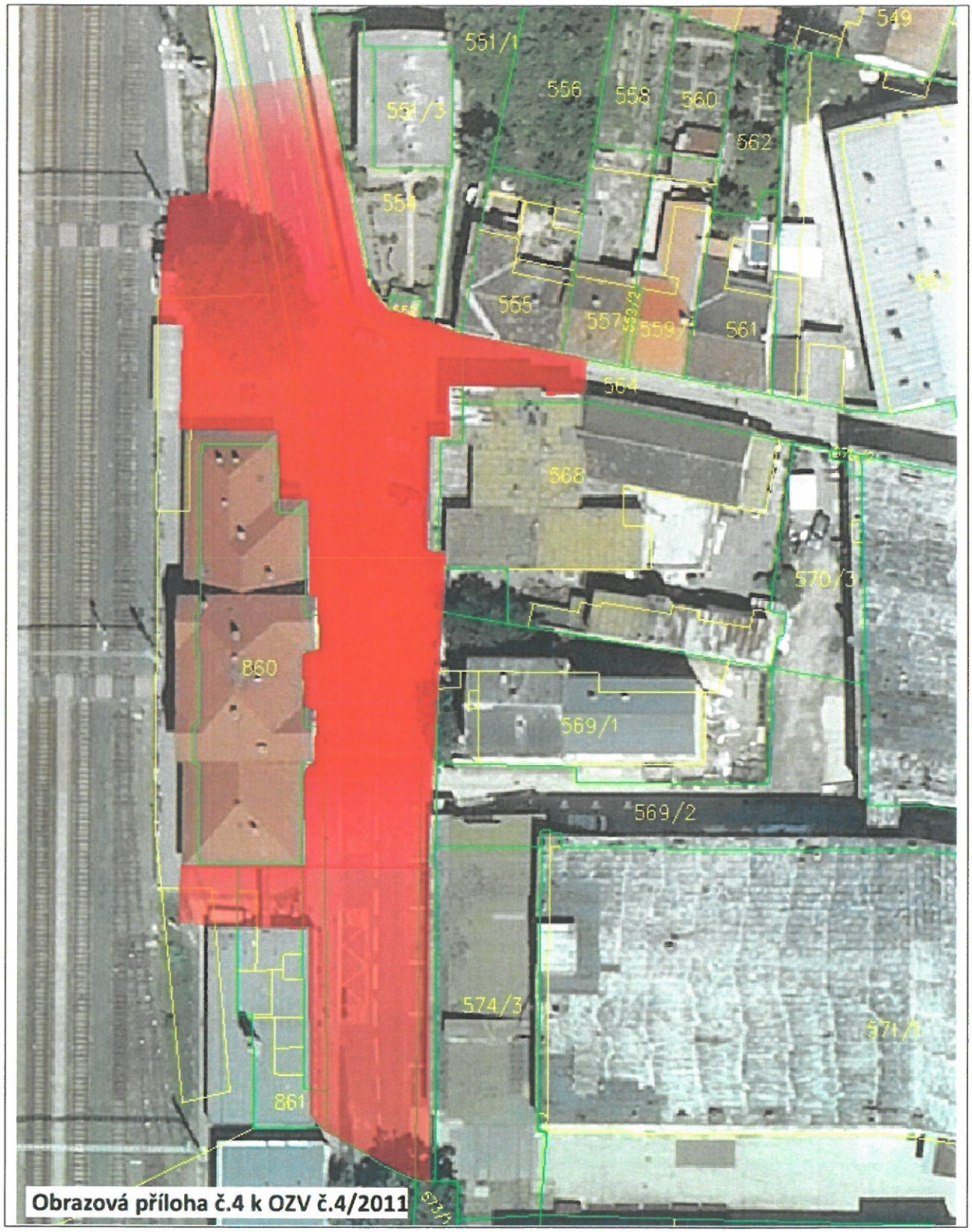
549
551/1
551/3
556
558
560
562
554
555
557
559/2
559/1
561
564
568
570/3
860
569/1
569/2
574/3
571/3
861
573/1
Obrazová příloha č.4 k OZV č.4/2011

Obrazová příloha č.5 k OZV č.4/2011

Obrazová příloha č.6 k OZV č.4/2011

Obrazová příloha č.7 k OZV č.4/2011

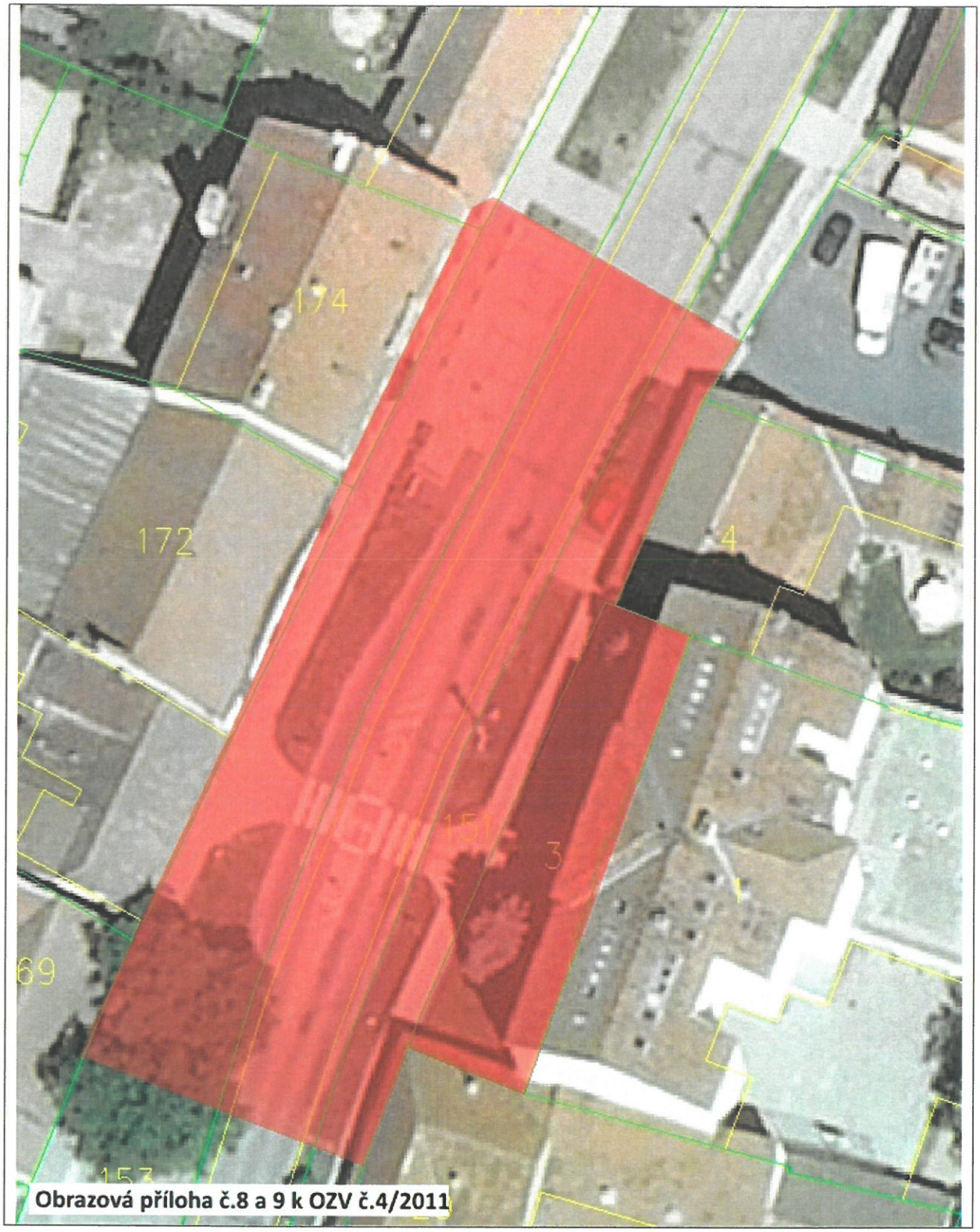

Obrazová příloha č.8 a 9 k OZV č.4/2011

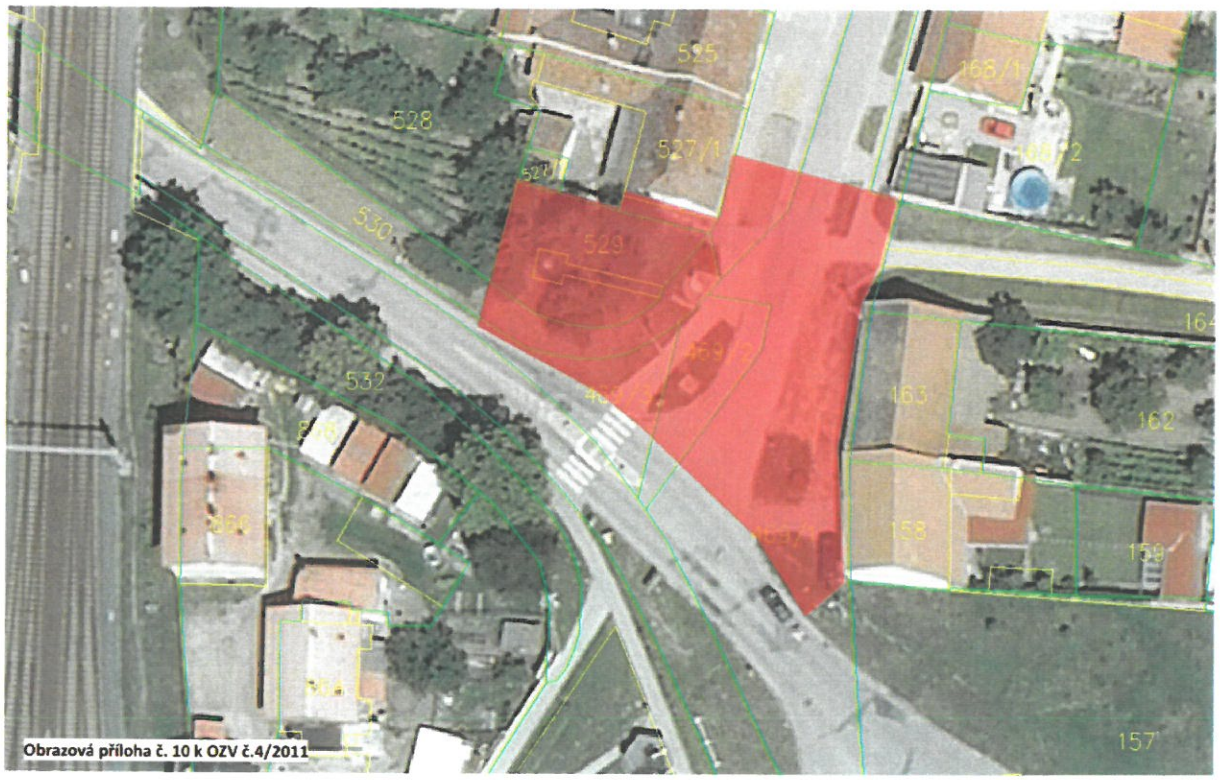
525
528
527/1
530
529
532
163
162
158
159
157
Obrazová příloha č. 10 k OZV č.4/2011