MĚSTO PŘÍBOR
Zastupitelstvo města Příbora

Obecně závazná vyhláška č. 1/2020,
o místním poplatku za užívání veřejného prostranství pro umístění zařízení sloužících pro poskytování prodeje a služeb, pro umístění zařízení cirkusů, lunaparků a jiných obdobných atrakcí a užívání tohoto prostranství pro reklamní akce.

Zastupitelstvo města Příbora se na svém zasedání dne 06.05.2020 usnesením č. 20/12/ZM/2020 usneslo vydat na základě § 14 zákona č. 565/1990 Sb., o místních poplatcích, ve znění pozdějších předpisů a v souladu s § 10 písm. d) a § 84 odst. 2 písm. h) zákona č. 128/2000 Sb., o obcích (obecní zřízení), ve znění pozdějších předpisů, tuto obecně závaznou vyhlášku (dále jen „tato vyhláška“).

Čl. 1.
Úvodní ustanovení

1. Město Příbor zavádí touto vyhláškou místní poplatek za užívání veřejného prostranství (dále jen „poplatek“).
2. Správcem poplatku je městský úřad.

Čl. 2.
Předmět poplatku a poplatník

1. Předmětem poplatku je zvláštní užívání veřejného prostranství, kterým se podle této vyhlášky rozumí umístění zařízení sloužících pro poskytování prodeje a služeb, pro umístění zařízení cirkusů, lunaparků a jiných obdobných atrakcí a užívání tohoto prostranství pro reklamní akce.
2. Poplatek za užívání veřejného prostranství platí fyzické i právnické osoby, které užívají veřejné prostranství způsobem uvedeným v odstavci 1 (dále jen „poplatník“).

Čl. 3.
Zpoplatněná veřejná prostranství

1. Pro účely umístění zařízení sloužících pro poskytování prodeje a služeb je veřejné prostranství zpoplatněno:

a) na tržišti na nám. Sigmunda Freuda, na pozemku parc. č. 95/1 v k. ú. Příbor, podloubí domu č. p. 9, které je graficky vyznačeno v příloze č. 1,
b) na tržišti na nám. Sigmunda Freuda, na pozemcích parc. č. 1458, 1459, 3281/5, 1445, 1446, 1447/1 a 1665/3 v k. ú. Příbor, které je graficky vyznačeno v příloze č. 1,
c) na tržišti v městském parku, na pozemcích parc. č. 1414/1 a 1414/2, v k. ú. Příbor, které je graficky vyznačeno v příloze č. 1,
d) na tržišti za sportovní halou, na pozemku parc. č. 296 a částech pozemků parc. č. 3287/9 a 295, dělené cestou, v k. ú. Příbor, které je graficky vyznačeno v příloze č. 1.

2. Pro účely umístění restauračních zahrádek je veřejné prostranství zpoplatněno:
   a) na tržišti na nám. Sigmunda Freuda, na pozemcích parc. 1458 a 1459 v k. ú. Příbor, které je graficky vyznačeno v příloze č. 2,
   b) na ul. U Brány, na částech pozemků parc. č. 1445 a 1446 v k. ú. Příbor, které je graficky vyznačeno v příloze č. 2,
   c) na ul. Politických vězňů, na části pozemku parc. 89 v k. ú. Příbor, které je graficky vyznačeno v příloze č. 2,
   d) v městském parku, na části pozemku parc. č. 1414/1 v k. ú Příbor, které je graficky vyznačeno v příloze č. 2,
   e) na ul. Místecká, na části pozemku parc. č. 283/1, betonová plocha před domem 283/11 k ulici Místecká, v k. ú. Klokočov u Příbora, které je graficky vyznačeno v příloze č. 2,
   f) na ul. Čs. armády, na části pozemku parc. č. 708/1, od hranice domu 699, k ulici Čs. armády v k. ú. Příbor, které je graficky vyznačeno v příloze č. 2,
3. Pro účely umístění zařízení cirkusů, lunaparků a jiných obdobných atrakcí je veřejné prostranství zpoplatněno na tržišti za sportovní halou, na pozemku parc. č. 296 a částech pozemků parc. č. 3287/9 a 295, dělené cestou, v k. ú. Příbor.
4. Pro účely užívání prostranství pro reklamní akce je veřejné prostranství zpoplatněno na tržišti na nám. Sigmunda Freuda, na pozemku parc. č. 1458 v k. ú. Příbor.

Čl. 4.
Ohlašovací povinnost

1. Poplatník je povinen ohlásit zvláštní užívání veřejného prostranství správci poplatku nejpozději 5 dní před zahájením užívání veřejného prostranství. V případě užívání veřejného prostranství po dobu kratší než 1 den, je povinen splnit ohlašovací povinnost nejpozději v den zahájení užívání veřejného prostranství. Pokud tento den připadne na sobotu, neděli nebo státem uznaný svátek, je poplatník povinen splnit ohlašovací povinnost nejblíže následující pracovní den.
2. Povinnost ohlásit zvláštní užívání veřejného prostranství správci poplatku má i osoba, která je od poplatku osvobozena.
3. V ohlášení poplatník uvede:

a) jméno, popřípadě jména nebo název, obecný identifikátor, byl-li přidělen, místo přihlášení, sídlo, popřípadě další adresu pro doručování; právnická osoba uvede též osoby, které jsou jejím jménem oprávněny jednat v poplatkových věcech,
b) čísla všech svých účtů u poskytovatelů platebních služeb, včetně poskytovatelů těchto služeb v zahraničí, užívaných v souvislosti s podnikatelskou činností, v případě, že předmět poplatku souvisí s podnikatelskou činností poplatníka,
c) další údaje rozhodné pro stanovení výše poplatkové povinnosti, a to zejména výměru záboru veřejného prostranství v m^2, předpokládanou dobu jeho trvání, způsob, místo užívání veřejného prostranství, včetně skutečností dokládajících vznik nároku na případné osvobození od poplatku.

4. Poplatník, který nemá sídlo nebo bydliště na území členského státu Evropské unie, jiného smluvního státu Dohody o Evropském hospodářském prostoru nebo Švýcarské konfederace, uvede kromě údajů požadovaných v odstavci 3 adresu svého zmocněnce v tuzemsku pro doručování.
5. Dojde-li ke změně údajů uvedených v ohlášení, je poplatník nebo plátce povinen tuto změnu oznámit do 15 dnů ode dne, kdy nastala.
6. Povinnost ohlásit údaj podle odst. 3 nebo jeho změnu se nevztahuje na údaj, který může správce poplatku automatizovaným způsobem zjistit z rejstříků nebo evidencí, do nichž má zřízen automatizovaný přístup. Okruh těchto údajů zveřejní správce poplatku na své úřední desce.

Čl. 5.
Sazba poplatku

Sazby poplatku podle konkrétního zvláštního způsobu užívání veřejného prostranství činí za každý započatý m^2 a každý i započatý den:

a) za užívání veřejného prostranství pro účely umístění zařízení sloužících pro poskytování prodeje:
   1. **25 Kč** v době konání těchto akcí: Velikonoční jarmark, Vánoční jarmark, Příborská pouť, Mikulášská jízda, Den dětí a rodiny,
   2. **10 Kč** za účelem umístění zařízení sloužící pro poskytování služeb, (zejména řemeslné povahy – čistírna peří, aj.),
   3. **1 Kč** za účelem umístění restaurační zahrádky,
b) za užívání veřejného prostranství pro umístění zařízení cirkusů, lunaparků a jiných obdobných atrakcí:

   1 Kč,
c) za užívání veřejného prostranství pro pořádání reklamní akce:

   10 Kč.

Čl. 6.
Splatnost poplatku

1. Poplatek ve stanovené výši je splatný:

a) při užívání veřejného prostranství po dobu kratší než jeden den nejpozději v den zahájení užívání veřejného prostranství,
b) při užívání veřejného prostranství po dobu více než jeden den nebo delší, nejpozději v den ukončení užívání veřejného prostranství.

2. Připadne-li konec lhůty splatnosti na sobotu, neděli nebo státem uznaný svátek, je dnem, ve kterém je poplatník povinen svoji povinnost splnit, nejblíže následující pracovní den.

Čl. 7.
Osvobození od poplatku

Poplatek se neplatí z akcí pořádaných na veřejném prostranství, jejichž celý výtěžek je odveden na charitativní a veřejně prospěšné účely.

Čl. 8.
Navýšení poplatku

1. Nebudou-li poplatky zaplaceny poplatníkem včas nebo ve správné výši, vyměří mu správce poplatku poplatek platebním výměrem nebo hromadným předpisným seznamem.
2. Včas nezaplacené poplatky nebo části těchto poplatků může správce poplatku zvýšit až na trojnásobek. Toto zvýšení je příslušenstvím poplatku, sledujícím jeho osud.

Čl. 9.
Přechodné a zrušující ustanovení

1. Na právní vztahy vzniklé přede dnem nabytí účinnosti této vyhlášky č. /2020 se vztahuje ustanovení dosavadní Obecně závazné vyhlášky č. 3/2019 o místním poplatku za užívání veřejného prostranství pro umístění dočasných staveb a zařízení sloužících pro poskytování prodeje a služeb, pro umístění zařízení cirkusů, lunaparků a jiných obdobných atrakcí a užívání tohoto prostranství pro reklamní akce.
2. Zrušuje se Obecně závazná vyhláška č. 3/2019 o místním poplatku za užívání veřejného prostranství pro umístění dočasných staveb a zařízení sloužících pro poskytování prodeje a služeb, pro umístění zařízení cirkusů, lunaparků a jiných obdobných atrakcí a užívání tohoto prostranství pro reklamní akce.

Čl. 10.
Účinnost

Tato vyhláška nabývá účinnosti dnem 01.06.2020.

.....	.....
Ing. arch. Jan Malík, v. r.	Mgr. Pavel Netušil, v. r.
starosta	místostarosta

Vyvěšeno na úřední desce dne: 07.05.2020

Sejmuto z úřední desky dne: 25.05.2020

Příloha č. 1: Orientační znázornění míst pro umístění zařízení sloužících pro poskytování prodeje
Příloha č. 2: Orientační znázornění míst pro umístění restauračních zahrádek
Příloha č. 3: Orientační znázornění míst pro umístění zařízení cirkusů, lunaparků a jiných obdobných atrakcí
Příloha č. 4: Orientační místo pro umístění pojízdné prodejny

Příloha č. 1: Místa pro umístění zařízení sloužících pro poskytování prodeje

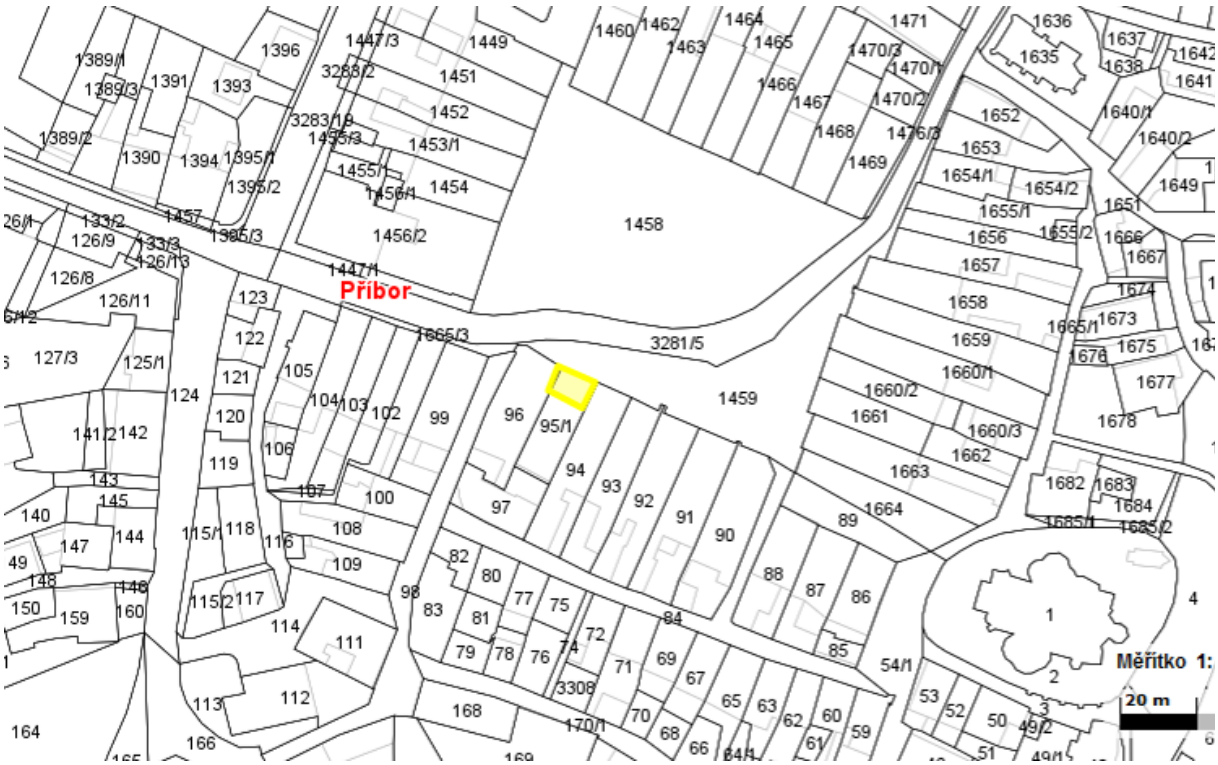

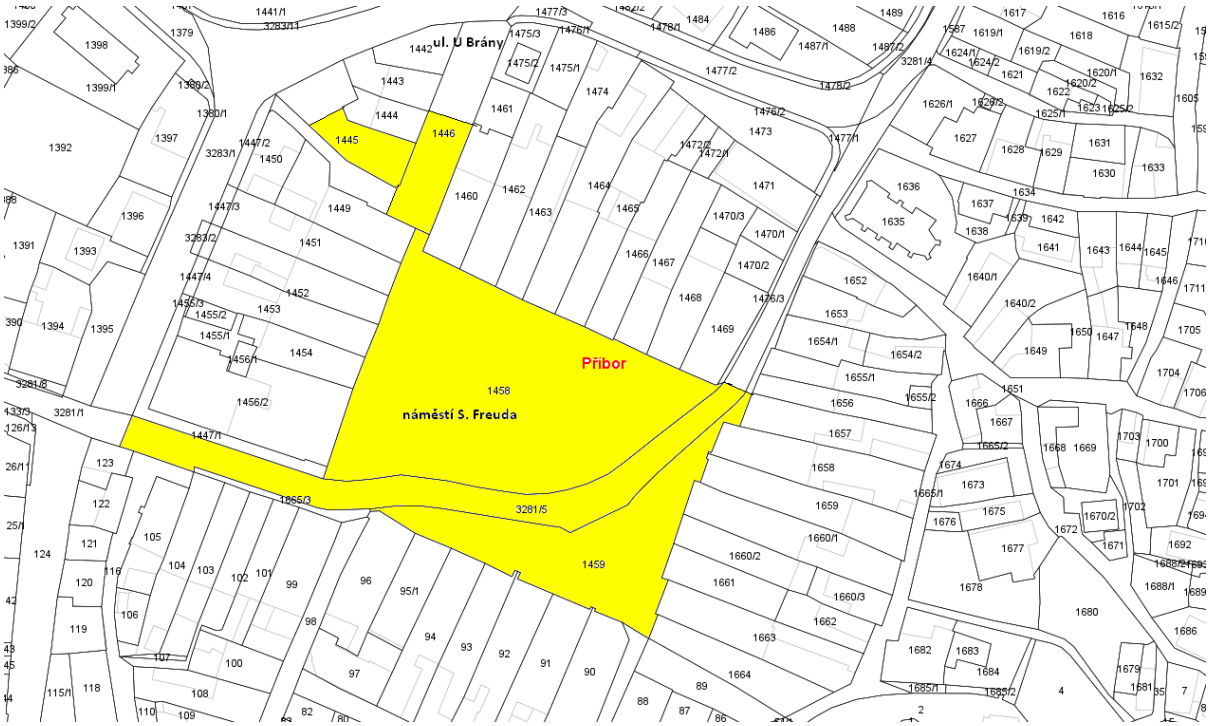

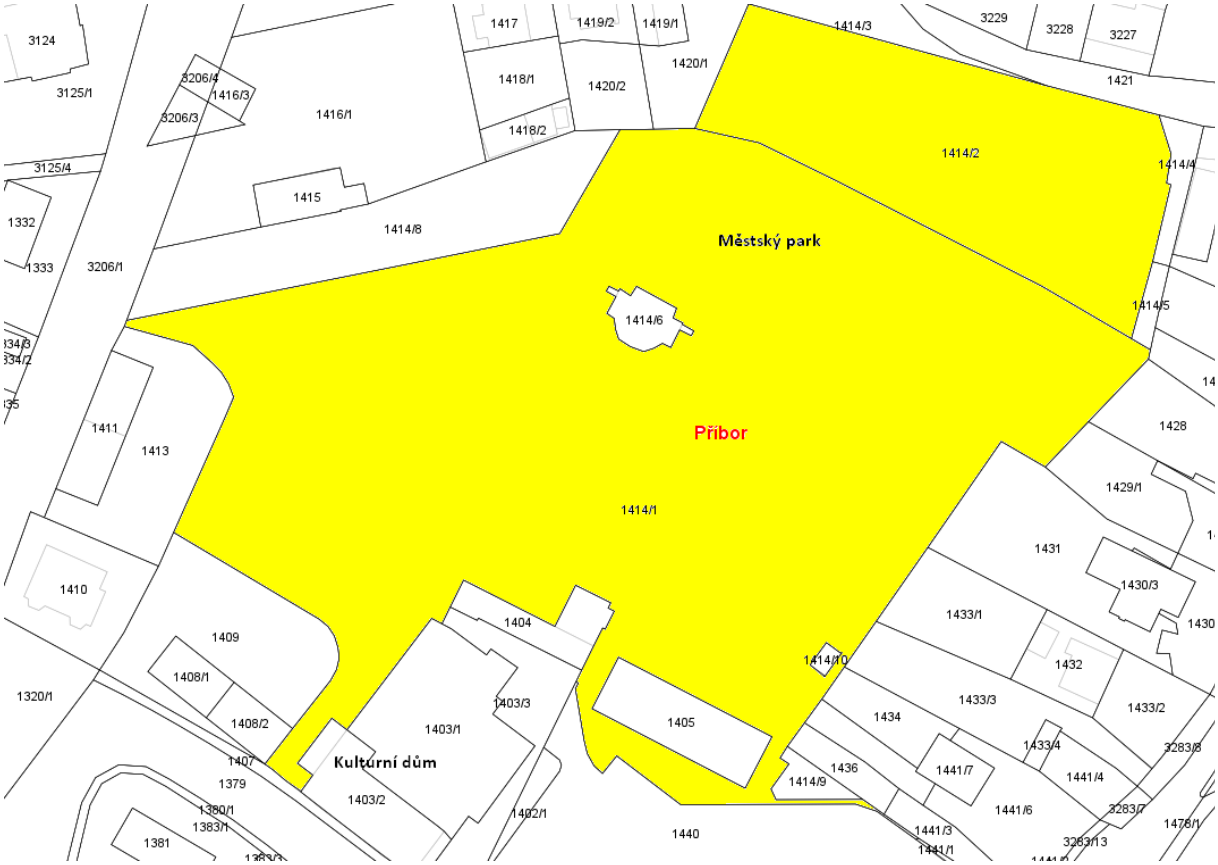
Městský park
Příbor
Kulturní dům
1414/1
1414/2
1414/3
1414/4
1414/5
1414/6
1414/8
1414/9
1414/10
1415
1416/1
1416/3
1417
1418/1
1418/2
1419/1
1419/2
1420/1
1420/2
1421
1404
1405
1403/1
1403/2
1403/3
1402/1
1440
1428
1429/1
1430/3
1431
1432
1433/1
1433/2
1433/3
1433/4
1434
1436
1441/1
1441/3
1441/4
1441/6
1441/7
1409
1408/1
1408/2
1407
1379
1380/1
1383/1
1381
1410
1411
1413
1320/1
3124
3125/1
3125/4
3206/1
3206/3
3206/4
3227
3228
3229
1332
1333

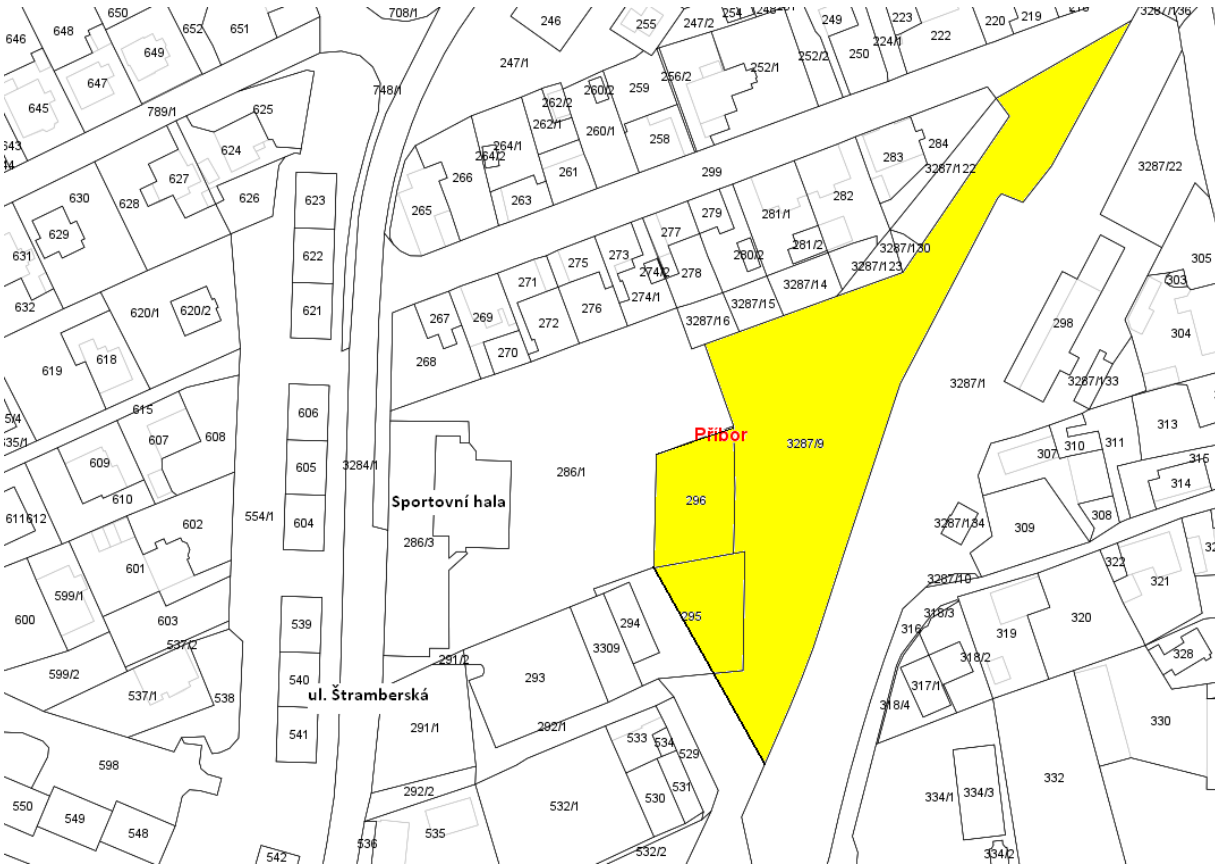
Příbor
3287/9
Sportovní hala
ul. Štramberská
3284/1
286/1
286/3
296
295
3287/1
3287/22
3287/33
3287/34
3287/40
3287/123
3287/130
3287/14
3287/15
3287/16
3287/122
708/1
748/1
554/1
246
247/1
247/2
249
250
252/1
252/2
255
256/2
258
259
260/1
260/2
261
262/1
262/2
263
264/1
264/2
265
266
267
268
269
270
271
272
273
274/1
274/2
275
276
277
278
279
281/1
281/2
282
283
284
299
298
304
305
303
307
308
309
310
311
313
314
316
319
320
321
322
328
330
332
334/1
334/3
334/2
317/1
318/1
318/2
318/3
318/4
532/1
532/2
533
534
529
530
531
535
536
542
539
540
541
537/1
537/2
538
598
599/1
599/2
600
601
602
603
604
605
606
607
608
609
610
611
612
615
618
619
620/1
620/2
621
622
623
624
625
626
627
628
629
630
631
632
645
646
647
648
649
650
651
652
789/1
291/1
291/2
292/1
292/2
293
294
3309
549
548
550

Příloha č. 2: Místa pro umístění restauračních zahrádek

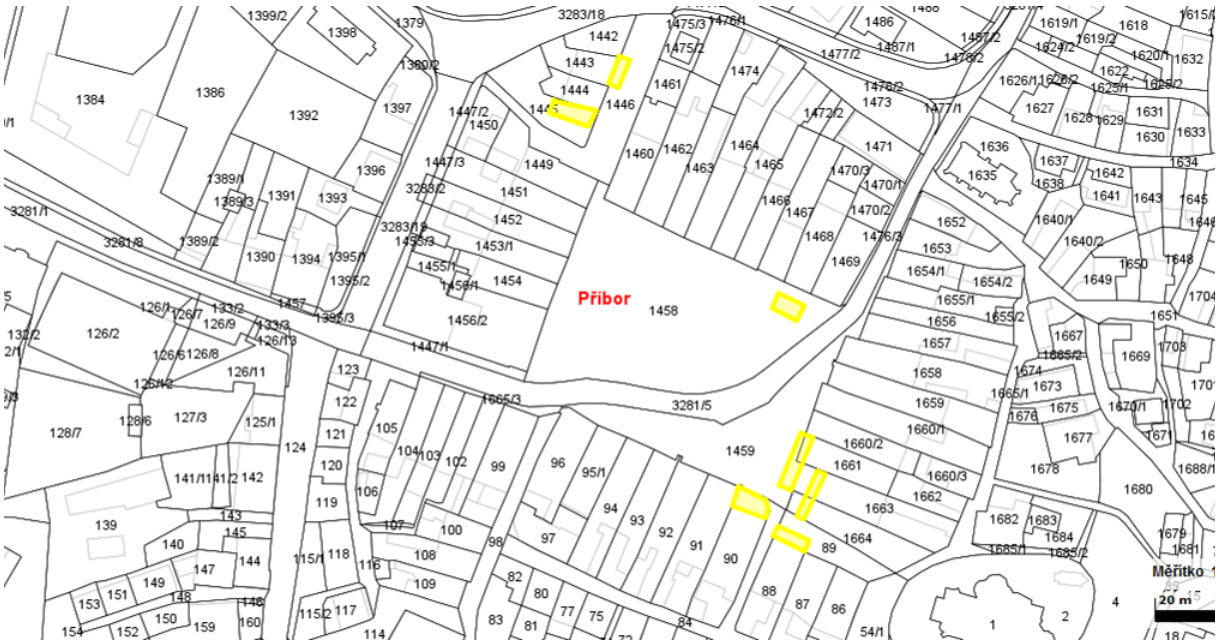

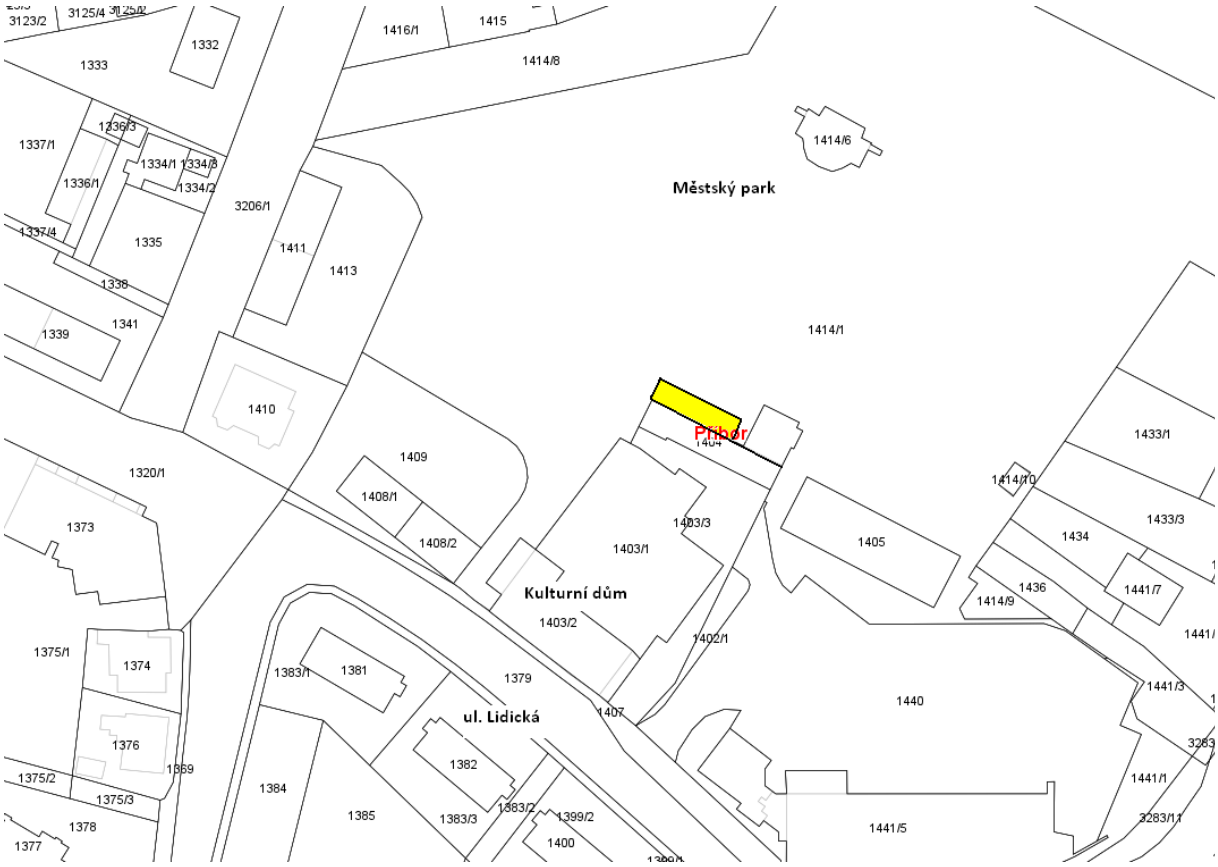

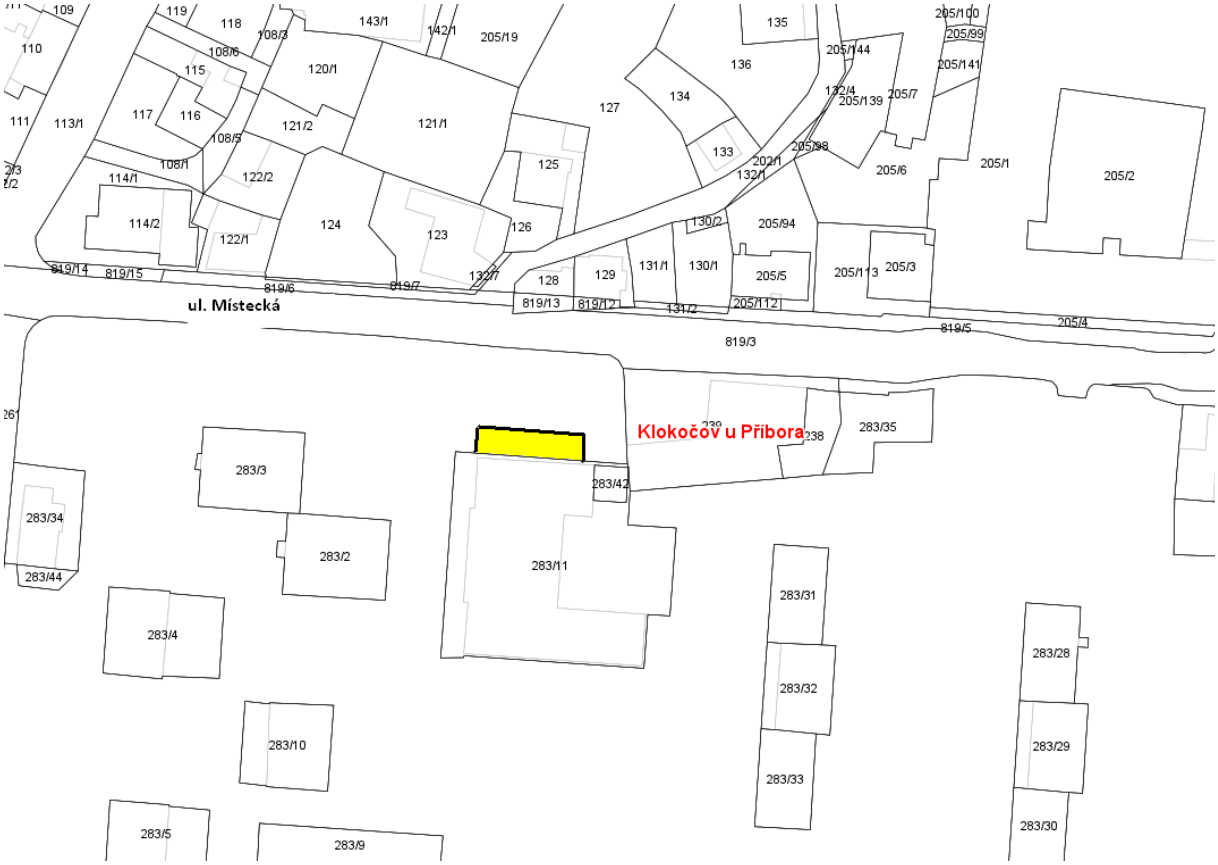
ul. Místecká
Klokočov u Příbora

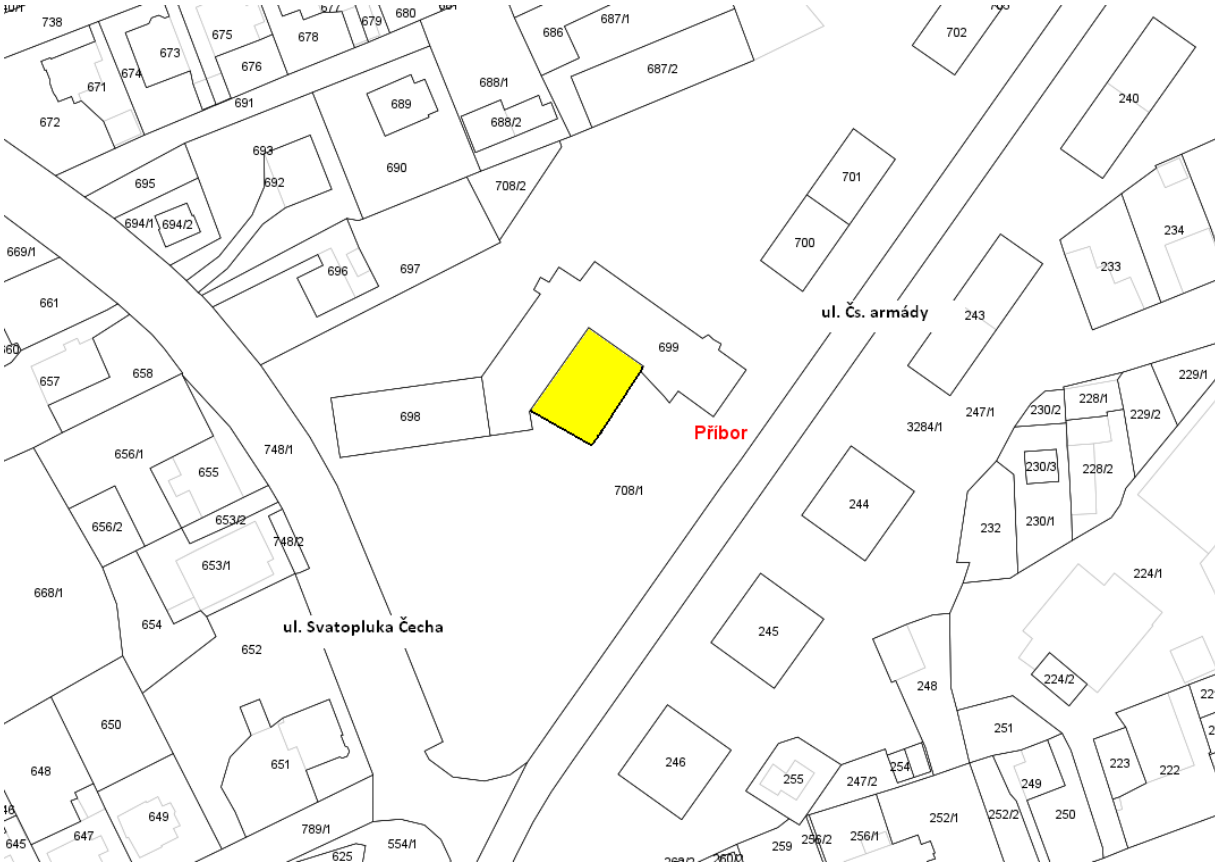
ul. Svatopluka Čecha
ul. Čs. armády
Příbor

Příloha č. 3: Místa pro umístění zařízení cirkusů, lunaparků a jiných obdobných atrakcí

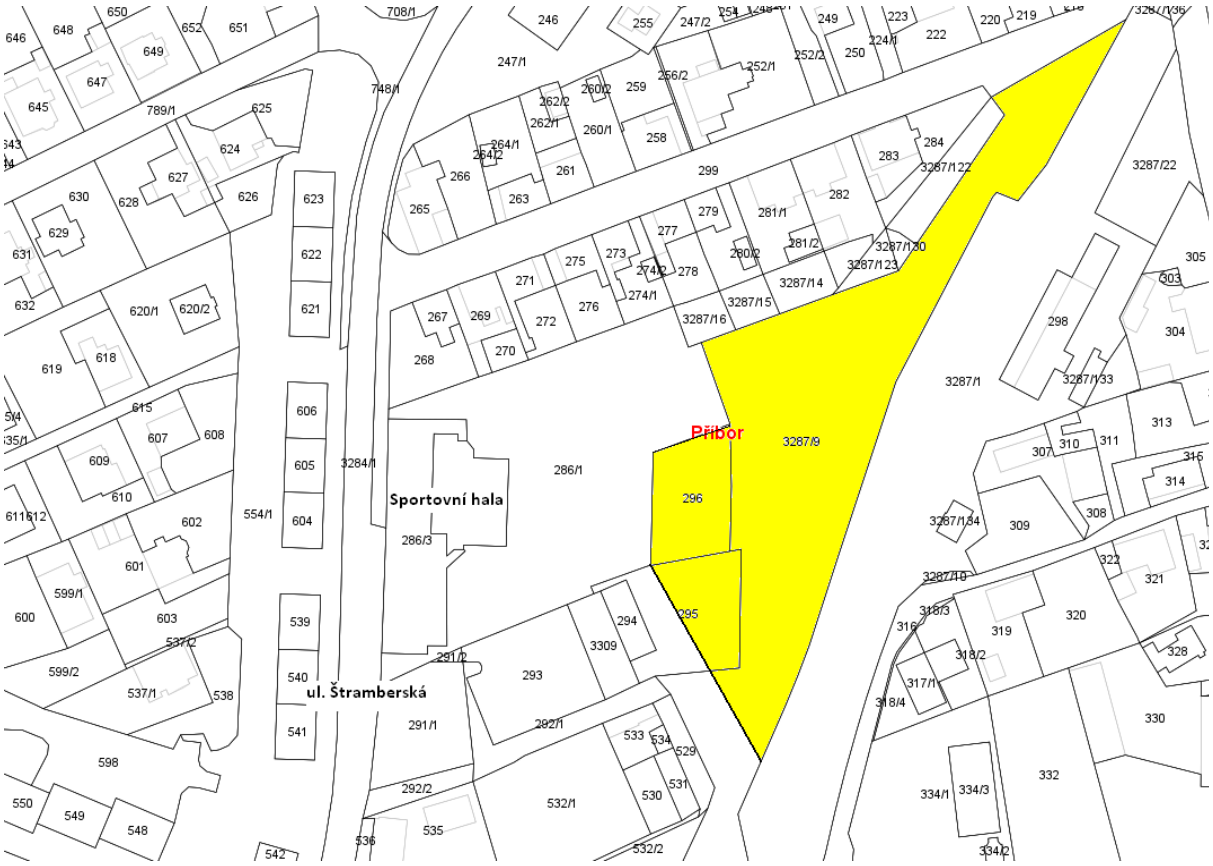
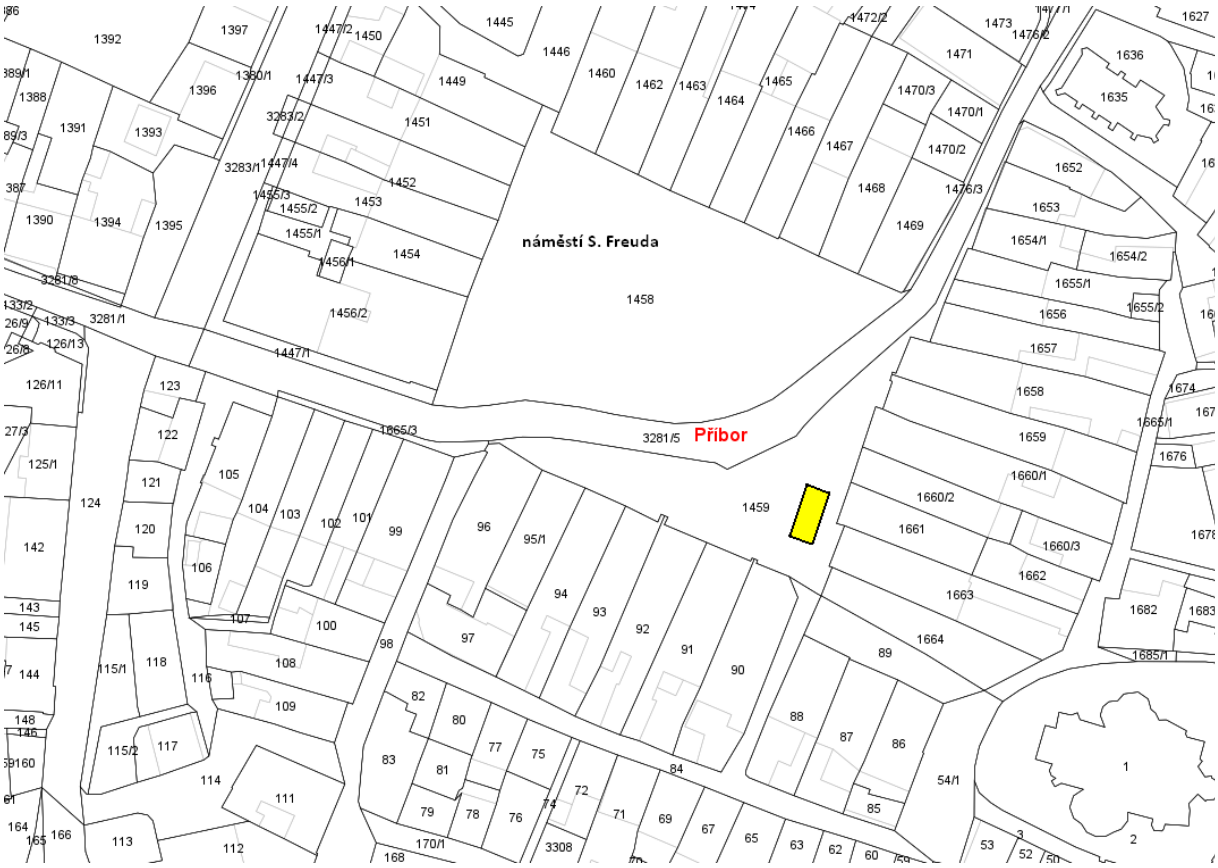
Příloha č. 4: Místo pro umístění pojízdné prodejny