Obec Vrskmaň

PSČ 431 15, okres Chomutov

Obecně závazná vyhláška č. 3/2007

o pravidlech pro pohyb psů na veřejném prostranství

Zastupitelstvo obce Vrskmaň se na svém zasedání dne 4.6.2007 usnesením v poř. č. 5 usneslo vydat na základě § 24 odst. 2 zák. č. 246/1992 Sb., o ochraně zvířat proti týrání, ve znění pozdějších předpisů, a v souladu s ust. § 84 odst. 2 písm. h) zákona č. 128/2000 Sb., o obcích (obecní zřízení), ve znění pozdějších předpisů, tuto obecně závaznou vyhlášku :

Čl.1
Úvodní ustanovení

Tato obecně závazná vyhláška upravuje a reguluje volné pobíhání psů na veřejná prostranství v obci.

Čl.2
Veřejné prostranství v obci

Za veřejné prostranství v obci se považují veškeré návsi, ulice, veřejná zeleň, parky, chodníky a další prostory přístupné každému bez omezení uvnitř zastavěných částí obcí Vrskmaň a Zaječice, které jsou vyznačena na mapě obcí tvořící přílohu této vyhlášky.

Čl. 3
Identifikace psů

Při pohybu psů na veřejném prostranství podle článku 4 této vyhlášky musí být psi opatřeni evidenční známkou, která je vydána držitelům Obecním úřadem po zaplacení místního poplatku ze psů.

Čl. 4
Pravidla pro pohyb psů

1) Každý držitel psa je povinen na veřejných prostranství obce Vrskmaň a Zaječice zabezpečit pohyb svého psa za pomoci vodítka. Tato místa jsou vymezena v příloze č. 1 vyhlášky.
2) Zakazuje se volný pohyb psů bez dozoru na veřejných prostranstvích vymezených v příloze č. 1 vyhlášky.
3) Pro volný pohyb psů jsou vymezena veřejná prostranství mimo zastavěné části obcí Vrskmaň, Zaječice, příloha č. 1.

Čl. 5
Sankce

Porušení povinností stanovených touto vyhláškou lze postihnout jako přestupek podle zvláštního zákona2) nebo jako správní delikt3), nepůjde-li o trestný čin.

Čl. 6
Zrušovací ustanovení

Touto obecně závaznou vyhláškou se ruší vyhláška č. 2/2007 o pravidlech pro pohyb psů na veřejném prostranství a o zabezpečení místních záležitostí veřejného pořádku.

Čl. 7
Účinnost

Tato vyhláška nabývá činnosti patnáctým dnem po jeho vyhlášení. Dnem jeho vyhlášení je první den jejího vyvěšení na úřední desce Obecního úřadu ve Vrskmani.

OBEC VRSKMAŇ

Antonín Šneiberg
místostarosta obce

Václav Hora
starosta obce

Vyvěšeno na úřední desce dne : 5.6.2007
Sejmuto dne : 20.6.2007
Účinnost od : 20.6.2007

1) Zák. č. 565/1990 Sb. o místních poplatcích, ve znění pozd. předpisů
2) § 46 odst. 2 zák. č.200/1990 Sb., o přestupcích (přestupkový zákon)
3) § 58 odst. 4 zák. č. 128/2000 Sb., o obcích (obecní zřízení)

Příloha k OZV :
1. Mapa zastavěné části a veřejného prostranství

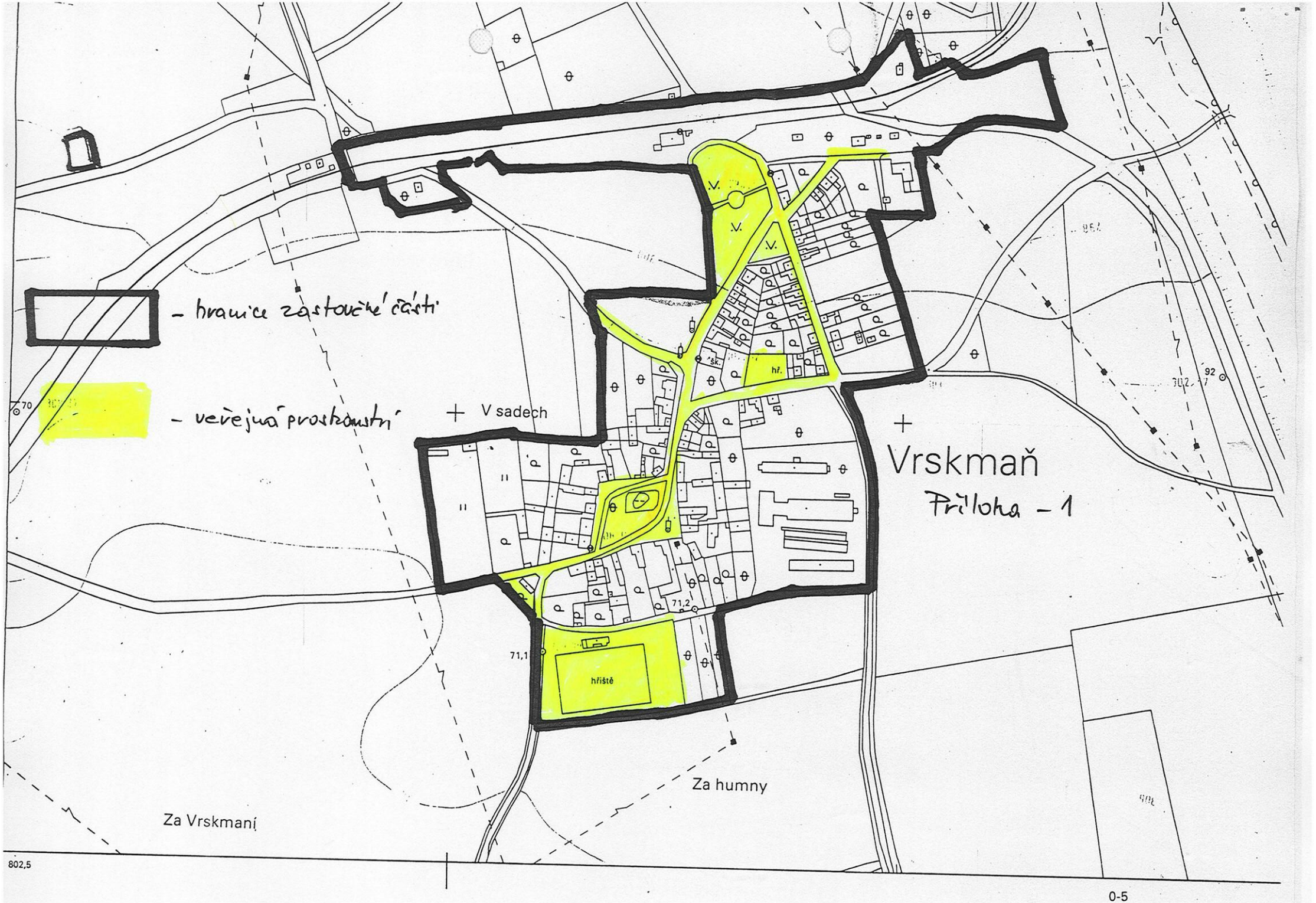
- hranice zastavěné části
- veřejná prostranství
V sadech
Vrskmaň
Příloha - 1
hř.
hřiště
71,1
71,2
70
92
Za humny
Za Vrskmaní
802,5
0-5
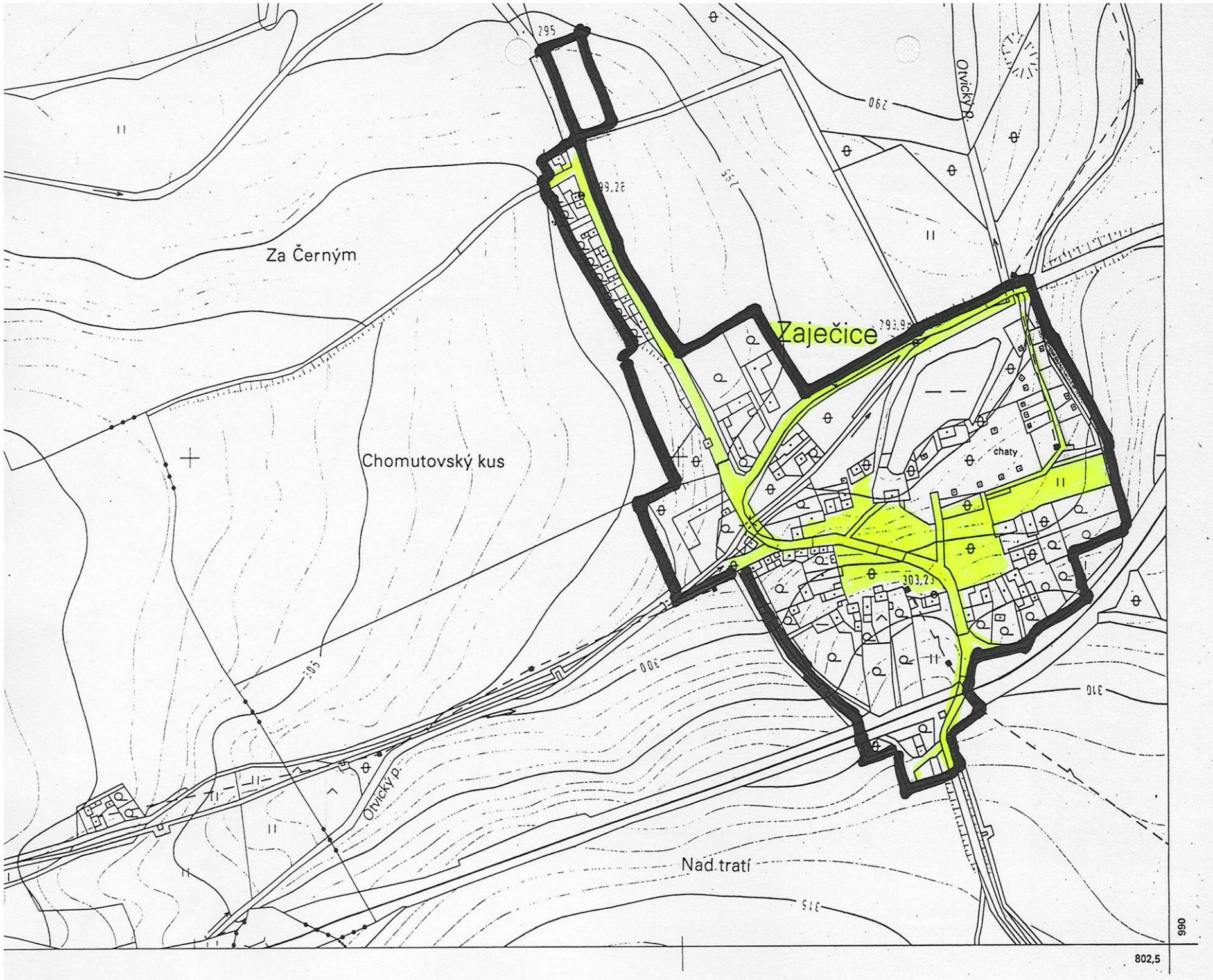
1) Jirkov
2) Otvice
3) Pesvice
4) Vrskmaň