# ZASTUPITELSTVO MĚSTA VEJPRTY

## Obecně závazná vyhláška,

## o zákazu požívání alkoholických nápojů na vybraných veřejných prostranstvích

*Zastupitelstvo města Vejprty se na svém zasedání dne 29.06.2022 usneslo usnesením č.44/22 vydat na základě ustanovení § 10 písm. a) a § 84 odst. 2 písm. h) zákona č. 128/2000 Sb., o obcích (obecní zřízení), ve znění pozdějších předpisů, tuto obecně závaznou vyhlášku (dále jen „vyhláška“):*

### Článek 1
### Zákaz požívání alkoholických nápojů na vybraných veřejných prostranstvích

1) Cílem této vyhlášky při regulaci požívání alkoholických nápojů[1)] je ochrana dobrých mravů a bezpečnosti ve městě a výchova dětí a mladistvých k mravnímu životu.
2) Zakazuje se konzumace alkoholických nápojů na vybraných místech veřejného prostranství[2)] vymezených v příloze č. 1 této vyhlášky a graficky znázorněných v mapové příloze č. 2 této vyhlášky.
3) Zákaz uvedený v odst. 2 se nevztahuje:
   a) pro prostory zahrádky a předzahrádky zařízení poskytujících hostinskou činnost, a to po dobu provozní (otevírací) doby takové zahrádky nebo předzahrádky,
   b) na oslavy Silvestra a Nového roku ve dnech 31. prosince a 1. ledna,
   c) dobu a prostor konání následujících tradičních kulturních akcí: „Pivní slavnosti na Souměstí“, „Pálení čarodějnic“, „Vejprtská pouť“ a „Vánoční trhy a rozsvícení vánočního stromku“.

### Článek 2
### Zrušovací ustanovení

Zrušuje se obecně závazná vyhláška č. 2/2018, o zákazu požívání alkoholických nápojů na vybraných veřejných prostranstvích a o opatřeních ke zlepšení vzhledu vybraných veřejných prostranství, ze dne 22. 3. 2018.

### Článek 3
### Účinnost

Tato vyhláška nabývá účinnosti počátkem patnáctého dne následujícího po dni jejího vyhlášení.

| | |
|---|---|
| Vlastimír Volín<br>místostarosta | Jitka Gavdunová<br>starostka |

---

[1)] ustanovení § 2 písm. f) zákona č. 65/2017 Sb., o ochraně zdraví před škodlivými účinky návykových látek („*Alkoholickým nápojem se rozumí nápoj obsahující více než 0,5 % objemových ethanolu.*“)

[2)] § 34 zákona č.128/2000 Sb. o obcích (obecní zřízení), ve znění pozdějších předpisů („*Veřejným prostranstvím jsou všechna náměstí, ulice, tržiště, veřejná zeleň, parky a další prostory přístupné každému bez omezení, tedy sloužící obecnému užívání, a to bez ohledu na vlastnictví k tomuto prostoru.*“)

**Příloha č. 1 obecně závazné vyhlášky, o zákazu požívání alkoholických nápojů na vybraných veřejných prostranstvích**

**<u>Veřejná prostranství dle čl. 1 vyhlášky:</u>**

- Pozemek parcelní číslo 2, 9/1, 9/5, 9/6, 149/7, 167/5, 173, 174, 186/1, 186/2, 186/3, 186/4, 186/5, 186/6, 186/8, 187, 196/1, 196/2, 196/3, 201/1, 201/4, 201/5, 201/9, 201/18, 201/19, 201/20, 202, 203/2, 204/3, 204/4, 264, 278/2, 278/4, 278/7, 278/8, 281/1, 281/2, 293/2, 294, 300/1, 300/5, 300/7, 303/1, 303/5, 307, 354/1, 354/3, 355, 542, 1284, 1365/2, 1699/2, 1789, 1989, 1993, 1994, 1995, 2171/1, 2171/2, 2174, 2175, 2179, 2185/16, 2185/17 v katastrálním území Vejprty

- Pozemek stavební parcela číslo 1006 v k. ú. České Hamry u Vejprt

**Příloha č. 2 obecně závazné vyhlášky, o zákazu požívání alkoholických nápojů na vybraných veřejných prostranstvích**

<u>Grafické znázornění veřejných prostranství uvedených v příloze č. 1 vyhlášky:</u>

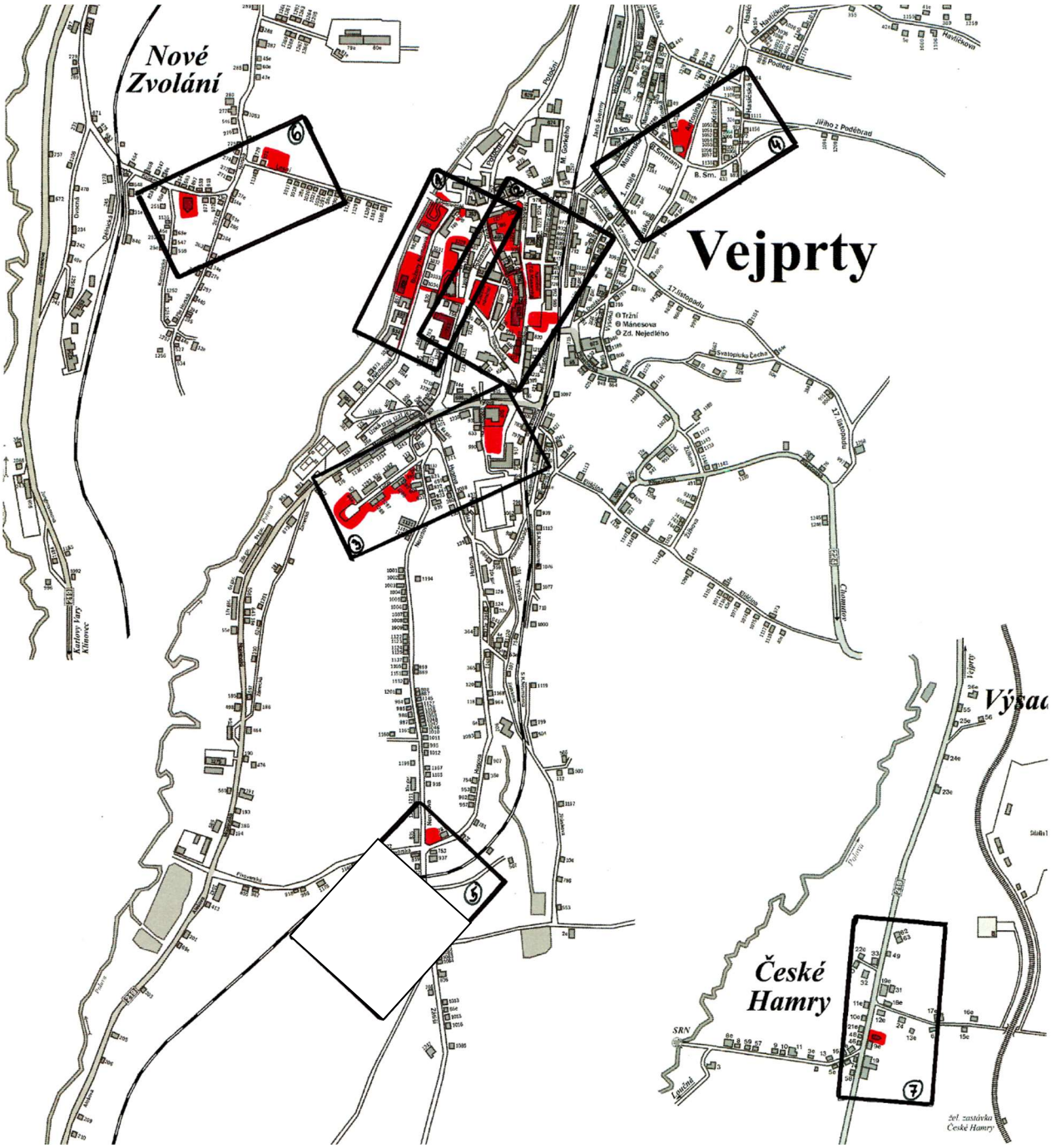

① k.ú. Veprty

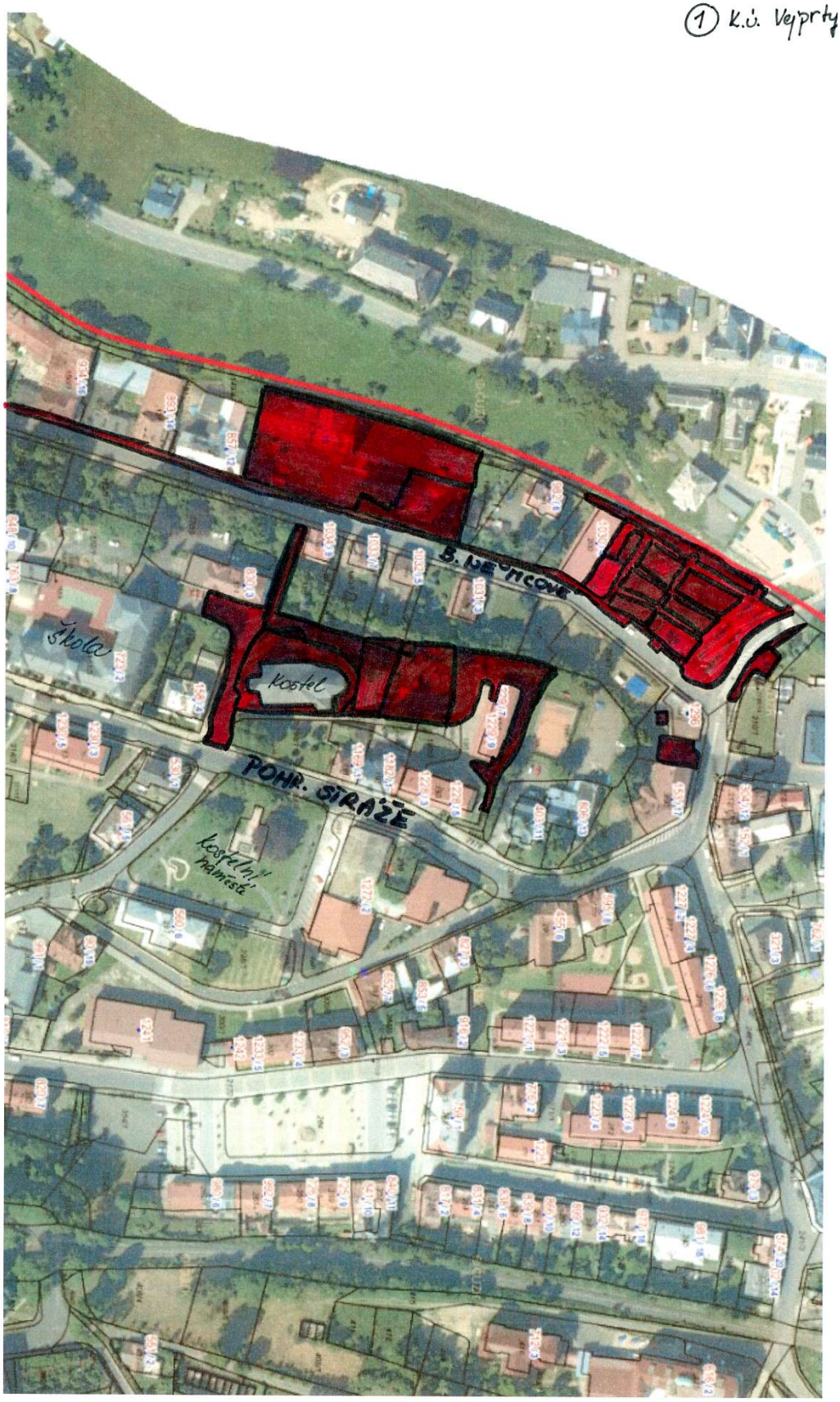

② K.ú. Vejprty

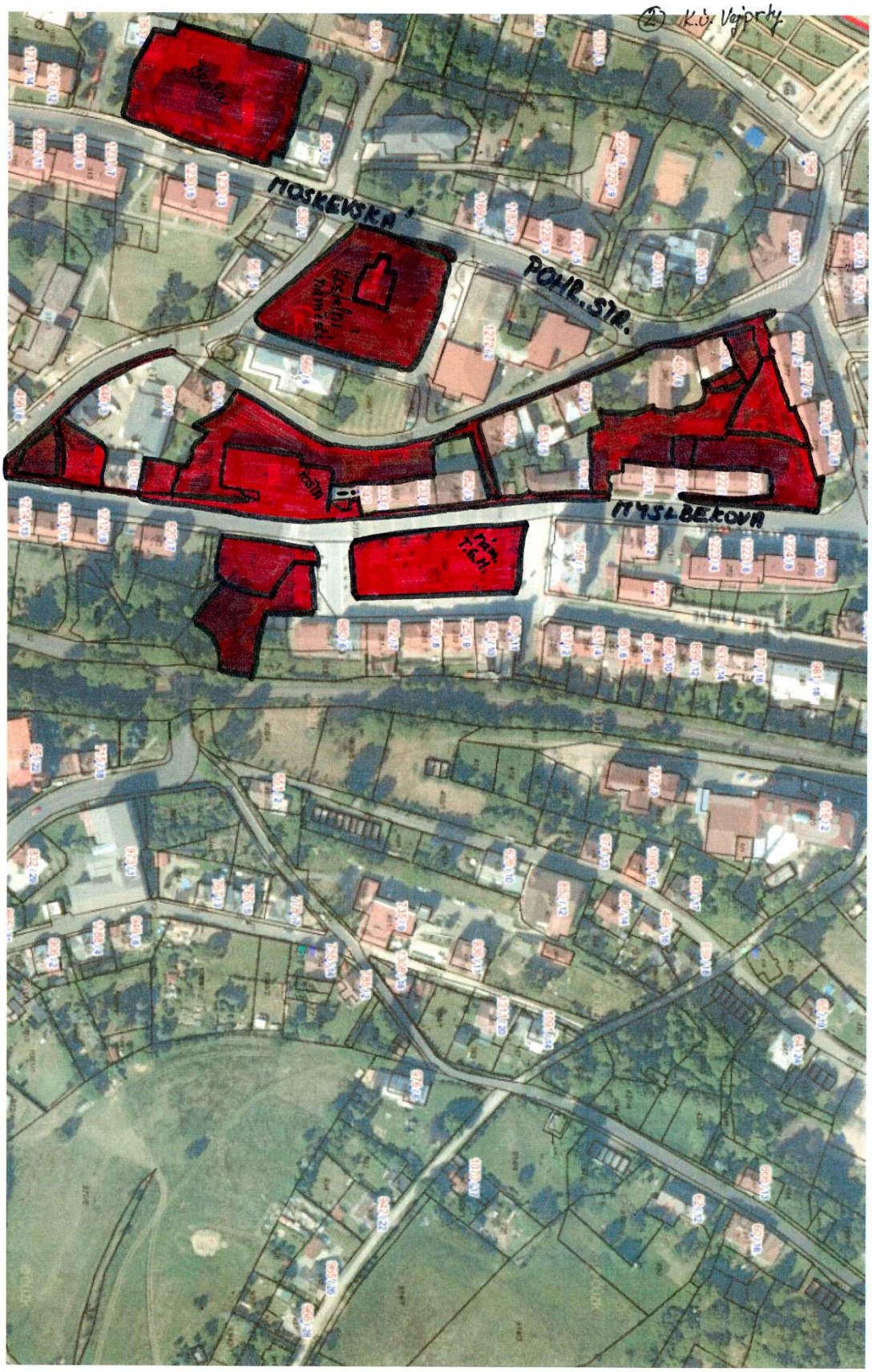
Škola
MOSKEVSKÁ
Kostel
POHR. STR.
Pošta
MYSLBEKOVA
Tříř. Tech.

③ k.ú. Vyprty

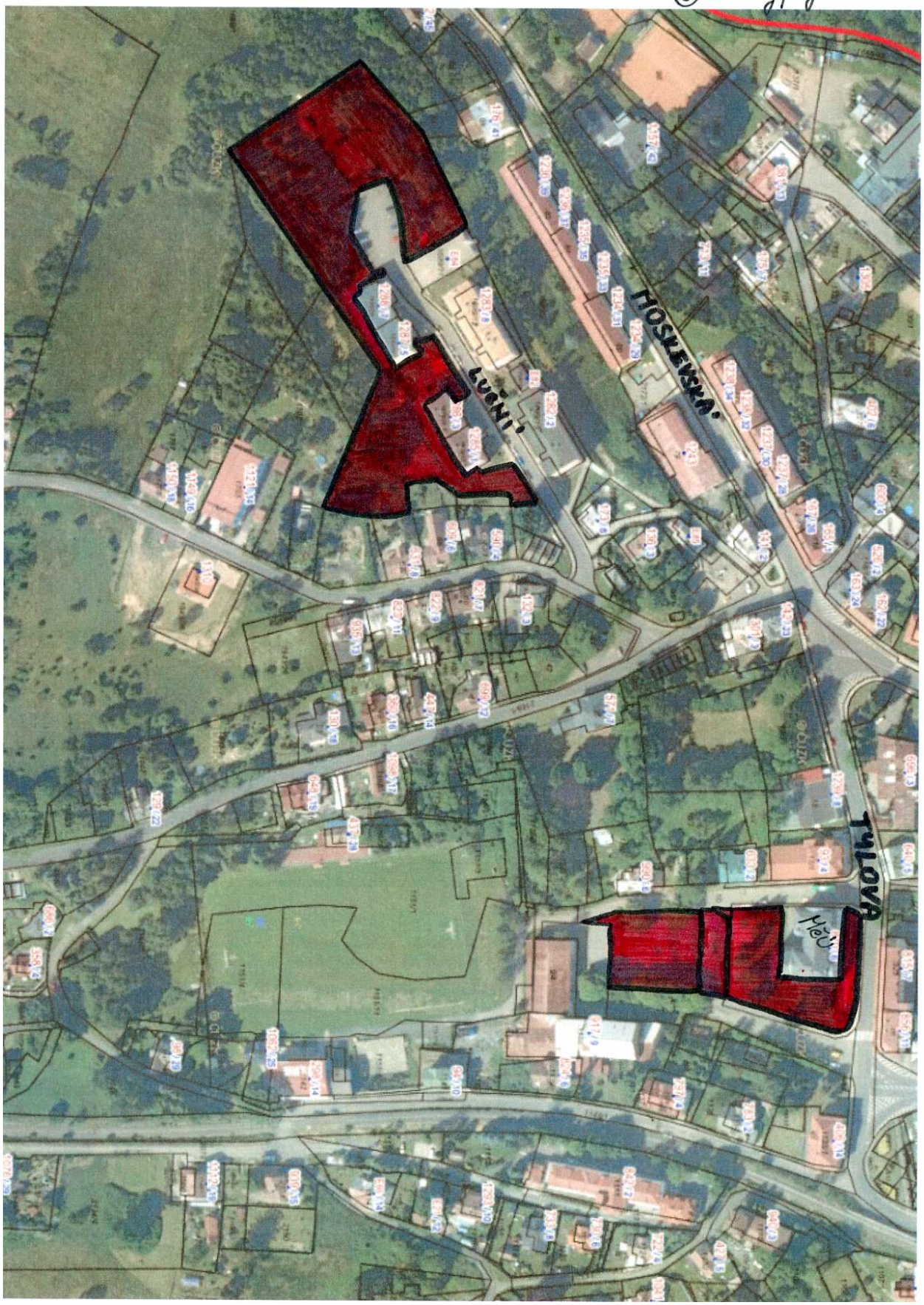

B. SMETANY
A. DVOŘÁKA
Sl. Hanžíra
530/14
491/1
491/2
491/20
547/1
452/2
452/3
449
448/2
448/1
448/6
447
541
550/9
612
608
598
606
910/2
911
571
549/1
609
579
568
547/3
577
574/1
574/4
575
47/6
48/2
1289/7
1280/9
895/11
1181/36
1061/9
1111/10
1050/15
11/14
1064/12
1051/13
1052/11
971/5
972/3
1156/6
1066/8
1054/9
1055/7
1109/1
1067/6
1056/5
1068/4
1057/3
432/2
1135/1
593/16
433/14
56/20
E73

(5) k.ú. Vyprdy

(6) k.ú. Výpisy

(7) k.ú. Český Hamry u Vejprt