Vlastní registrační číslo
OZV č. 3/2021
Spisový a skartační znak
od: 1.1.2022

Město Františkovy Lázně
Obecně závazná vyhláška města č. 3/2021,
o stanovení městského systému odpadového hospodářství

Zastupitelstvo města Františkovy Lázně se na svém zasedání dne 13.12.2021 usnesením č. 26/358/21 usneslo vydat na základě § 59 odst. 4 zákona č. 541/2020 Sb., o odpadech (dále jen „zákon o odpadech"), a v souladu s § 10 písm. d) a § 84 odst. 2 písm. h) zákona č. 128/2000 Sb., o obcích (obecní zřízení), ve znění pozdějších předpisů, tuto obecně závaznou vyhlášku (dále jen „vyhláška"):

Čl. 1
Úvodní ustanovení

1) Tato vyhláška stanovuje systém shromažďování, sběru, přepravy, třídění, využívání a odstraňování komunálních odpadů vznikajících na území města Františkovy Lázně, včetně nakládání se stavebním odpadem[1].
2) Každý je povinen odpad nebo movitou věc, které předává do městského systému, odkládat na místa určená obcí v souladu s povinnostmi stanovenými pro daný druh, kategorii nebo materiál odpadu nebo movitých věcí zákonem o odpadech a touto vyhláškou[2].
3) V okamžiku, kdy osoba zapojená do městského systému odloží movitou věc nebo odpad, s výjimkou výrobků s ukončenou životností, na místě obcí k tomuto účelu určeném, stává se město vlastníkem této movité věci nebo odpadu[3].
4) Stanoviště sběrných nádob je místo, kde jsou sběrné nádoby trvale nebo přechodně umístěny za účelem dalšího nakládání s komunálním odpadem. Stanoviště sběrných nádob jsou individuální nebo společná pro více uživatelů.

Čl. 2
Oddělené soustřeďování komunálního odpadu

1) Osoby předávající komunální odpad na místa určená obcí jsou povinny odděleně soustřeďovat následující složky:
   a) Biologické odpady rostlinného původu,
   b) Papír,
   c) Plasty včetně PET lahví a nápojových kartonů,
   d) Sklo,
   e) Kovy,
   f) Nebezpečné odpady,
   g) Objemný odpad,
   h) Jedlé oleje a tuky,
   i) Textil
   j) Směsný komunální odpad
2) Směsným komunálním odpadem se rozumí zbylý komunální odpad po stanoveném vytřídění podle odstavce 1 písm. a), b), c), d), e), f), g), h) a i).

---

[1] Vyhláška Ministerstva životního prostředí č. 8/2021 Sb., o Katalogu odpadů a posuzování vlastností odpadů (Katalog odpadů)
[2] § 61 zákona o odpadech
[3] § 60 zákona o odpadech

3) Objemný odpad je takový odpad, který vzhledem ke svým rozměrům nemůže být umístěn do sběrných nádob (*např. koberce, matrace, nábytek, zařizovací předměty a podobně*).

Čl. 3

Soustřeďování papíru, plastů, skla, kovů, jedlých olejů a tuků a textilu

1) Odpad tříděný na složky papír, plasty včetně PET lahví a nápojových kartonů, sklo a kovy je shromažďován do zvláštních sběrných nádob.
2) Zvláštní sběrné nádoby jsou umístěny po celém správním území města na jednotlivých stanovištích, které jsou vyznačeny a uvedeny v příloze č.1 této vyhlášky
3) Zvláštní sběrné nádoby jsou barevně odlišeny a označeny příslušnými nápisy:
   a) *Papír - barva modrá*
   b) *Plasty, PET lahve a nápojové kartony - barva žlutá*
   c) *Sklo - barva zelená*
   d) *Kovy - barva červená*
4) Jedlé oleje a tuky lze odevzdávat ve sběrném dvoře, který je umístěn na adrese Žírovická 308/2a, Františkovy Lázně, stanoviště je vyznačeno a uvedeno v příloze č. 1 této vyhlášky.
5) Textil lze odevzdávat ve sběrném dvoře, který je umístěn na adrese Žírovická 308/2a, Františkovy Lázně, stanoviště je vyznačeno a uvedeno v příloze č. 1 této vyhlášky.
6) Papír, plasty, PET lahve a nápojové kartony, sklo a kovy lze také odevzdávat ve sběrném dvoře, který je umístěn na adrese Žírovická 308/2a, Františkovy Lázně, stanoviště je vyznačeno a uvedeno v příloze č. 1 této vyhlášky.
7) Do zvláštních sběrných nádob je zakázáno ukládat jiné složky komunálních odpadů, než pro které jsou určeny.
8) Zvláštní sběrné nádoby je povinnost plnit tak, aby je bylo možno uzavřít a odpad z nich při manipulaci nevypadával. Pokud to umožňuje povaha odpadu, je nutno objem odpadu před jeho odložením do sběrné nádoby minimalizovat.

Čl. 4

Sběr a svoz biologických odpadů rostlinného původu

1) Biologický odpad rostlinného původu se shromažďuje do plastových nádob (popelnic) o velikosti 240 l hnědé barvy.
2) Stanoviště sběrných nádob je místo, kde jsou sběrné nádoby trvale nebo přechodně umístěny za účelem dalšího nakládání s biologickým odpadem rostlinného původu oprávněnou osobou. Stanoviště sběrných nádob jsou individuální nebo společná pro více uživatelů.
3) Svoz biologického odpadu probíhá v období od 1. dubna do 30. listopadu jedenkrát týdně, přičemž přesný termín zahájení a ukončení svozu v daném roce je vždy uveřejněn na úřední desce městského úřadu a na oficiálních internetových stránkách města.
4) *Biologický odpad rostlinného původu* lze také odevzdávat po celý rok ve sběrném dvoře, který je umístěn na adrese Žírovická 308/2a, Františkovy Lázně, stanoviště je vyznačeno a uvedeno v příloze č. 1 této vyhlášky.

Čl. 5

Sběr objemného odpadu a nebezpečných složek komunálního odpadu

1) Objemný odpad a nebezpečné složky komunálního odpadu lze odkládat výhradně ve sběrném dvoře, který je umístěn na adrese Žírovická 308/2a, Františkovy Lázně, stanoviště je vyznačeno a uvedeno v příloze č. 1 této vyhlášky.
2) Shromažďování objemného odpadu a nebezpečných složek komunálního odpadu podléhá požadavkům stanoveným v čl. 3 odst. 7 a 8.

Čl. 6

Shromažďování směsného komunálního odpadu

1) *Směsný komunální odpad* se shromažďuje do sběrných nádob. Pro účely této vyhlášky se sběrnými nádobami rozumějí:
   a) typizované sběrné nádoby (popelnice 120 l a 240 l, kontejnery 660 l, 1100 l a 5500 l) určené ke shromažďování směsného komunálního odpadu,
   b) odpadkové koše, které jsou umístěny na veřejných prostranstvích v obci, sloužící výhradně pro odkládání drobného směsného komunálního odpadu.
2) Stanoviště sběrných nádob je místo, kde jsou sběrné nádoby trvale nebo přechodně umístěny za účelem dalšího nakládání se směsným komunálním odpadem oprávněnou osobou. Stanoviště sběrných nádob jsou individuální nebo společná pro více uživatelů.
3) Typizované sběrné nádoby a odpadkové koše na veřejných prostranstvích je povinnost plnit tak, aby odpad z nich při manipulaci nevypadával. Pokud to umožňuje povaha odpadu, je nutno objem odpadu před jeho odložením do sběrné nádoby minimalizovat.
4) Do typizovaných sběrných nádob a odpadkových košů je zakázáno ukládat jiné složky komunálních odpadů, než pro které jsou určeny
5) Typizované sběrné nádoby pro shromažďování směsného komunálního odpadu, s výjimkou kontejneru o obsahu 5500 l, mohou být na veřejném prostranství za podmínek stanovených jinými právními předpisy umístěny pouze v den před vývozem a v den vývozu.

Čl. 7

Nakládání se stavebním a demoličním odpadem

1) Stavebním odpadem a demoličním odpadem se rozumí odpad vznikající při stavebních a demoličních činnostech nepodnikajících fyzických osob. Stavební a demoliční odpad není odpadem komunálním.
2) Stavební a demoliční odpad lze použít, předat či odstranit pouze zákonem stanoveným způsobem.
3) Pro odložení stavebního a demoličního odpadu je možné využít sběrný dvůr, který je umístěn na adrese Žírovická 308/2a, Františkovy Lázně anebo využít služeb oprávněné osoby k nakládání s tímto druhem odpadu.

Čl. 8

Zrušovací ustanovení

Nabytím účinnosti této vyhlášky se zrušuje obecně závazná vyhláška města č. 5/2019 o stanovení systému shromažďování, sběru, přepravy, třídění, využívání a odstraňování komunálních odpadů a nakládání se stavebním odpadem na území města Františkovy Lázně, která nabyla účinnosti dne 1. ledna 2020.

Čl. 9

Účinnost

Tato obecně závazná vyhláška nabývá účinnosti dne 1.1.2022

Podpis

.....

Otakar Skala
místostarosta

Podpis

.....

Jan Kuchař
starosta

Vyvěšeno na úřední desce dne:

Sejmuto z úřední desky dne:

Příloha č. 1 k vyhlášce č. 3/2021

Obsah přílohy:

Tabulka s čísly míst – stanovišť, názvy ulic a druhu sběru odpadu – TŘÍDĚNÝ ODPAD

Situační mapa se stanovišti číslo 03,06,07,08,09,10,13,16,18,21,26,28,31,37,X (sběrný dvůr)

Situační mapa se stanovišti číslo 02,12,17,19,20,23,29,39,40

Situační mapa se stanovišti číslo 04,05,32

Situační mapa se stanovišti číslo 15,22,25

Situační mapa se stanovištěm číslo 01

Situační mapa se se stanovišti číslo 33,34,35,36

Situační mapa se stanovištěm číslo 11

Situační mapa se stanovištěm číslo 14

Situační mapa se stanovištěm číslo 24

Situační mapa se stanovištěm číslo 27

Situační mapa se stanovištěm číslo 30

Číslo místa	Místo	Třídění
Odp-SM01	Aleje	PA+PL+S
Odp-SM02	Anglická	PA+PL+S
Odp-SM03	Americká - garáže u Lidlu	PA+PL+S
Odp-SM04	Americká II (pek.)	PA+PL+S+K
Odp-SM05	Ašská	PA+PL+S
Odp-SM06	Budovatelská	PA+PL+S
Odp-SM07	ČSA (MěÚ)	PA+PL+S
Odp-SM08	Česká / O.Březiny	PA+PL+S
Odp-SM09	Česká (M.Š.)	PA+PL+S
Odp-SM10	Dr. Šimka	PA+PL+S
Odp-SM11	Dlouhé Mosty	PA+PL+S
Odp-SM12	Husitská	PA+PL+S
Odp-SM13	Konečná	PA+PL+S
Odp-SM14	Krapice	PL
Odp-SM15	Lesní	PA+PL+S
Odp-SM16	Lidická	PA+PL+S+K
Odp-SM17	Lomanská / Žižkova	PA+PL+S
Odp-SM18	Májová (školní jíd.)	PA+PL+S
Odp-SM19	Májová / Žižkova	PA+PL+S
Odp-SM20	Multifunkční hřiště	PA+PL
Odp-SM21	Nádražní / Francouz.	PA+PL+S
Odp-SM22	Nezvalova	PA+PL+S
Odp-SM23	Plynárenská	PA+PL+S
Odp-SM24	Pod Lipami	PA+PL+S
Odp-SM25	Proti hotelu Bohemia	PA+PL+S+K
Odp-SM26	Ruská (Windsor)	PA+PL+S
Odp-SM27	Seníky	PA+PL+S
Odp-SM28	Školní / Česká	PA+PL+S
Odp-SM29	Táborská	PA+PL+S
Odp-SM30	Točna mikrovláčku- Amerika	PA+PL
Odp-SM31	Vančurova	PA+PL+S
Odp-SM32	Větrná Hůrka	PA+PL+S
Odp-SM33	Žírovice (hospoda)	PA+PL+S
Odp-SM34	Žírovice I (staré)	PA+PL+S
Odp-SM35	Žírovice II	PA+PL+S+K
Odp-SM36	Žírovice III (nové)	PA+PL+S
Odp-SM37	Žírovická II	PA+PL
Odp-SM38 V mapě X	Žírovická (sběrný dvůr)	PA+PL+S+K+T+E +OT+VoO+NO+BO
Odp-SM39	Žižkova I	PA+PL+S
Odp-SM40	Žižkova II	PA+PL+S+K

Vysvětlivky: PA - papír, PL - plasty včetně PET lahví a nápojových kartonů,
S - sklo, K - kov, T - textil, E - elektro, OT - oleje a tuky,
VoO - velkooběmový odpad, NO - Nebezpečný odpad,
BO - biologický odpad

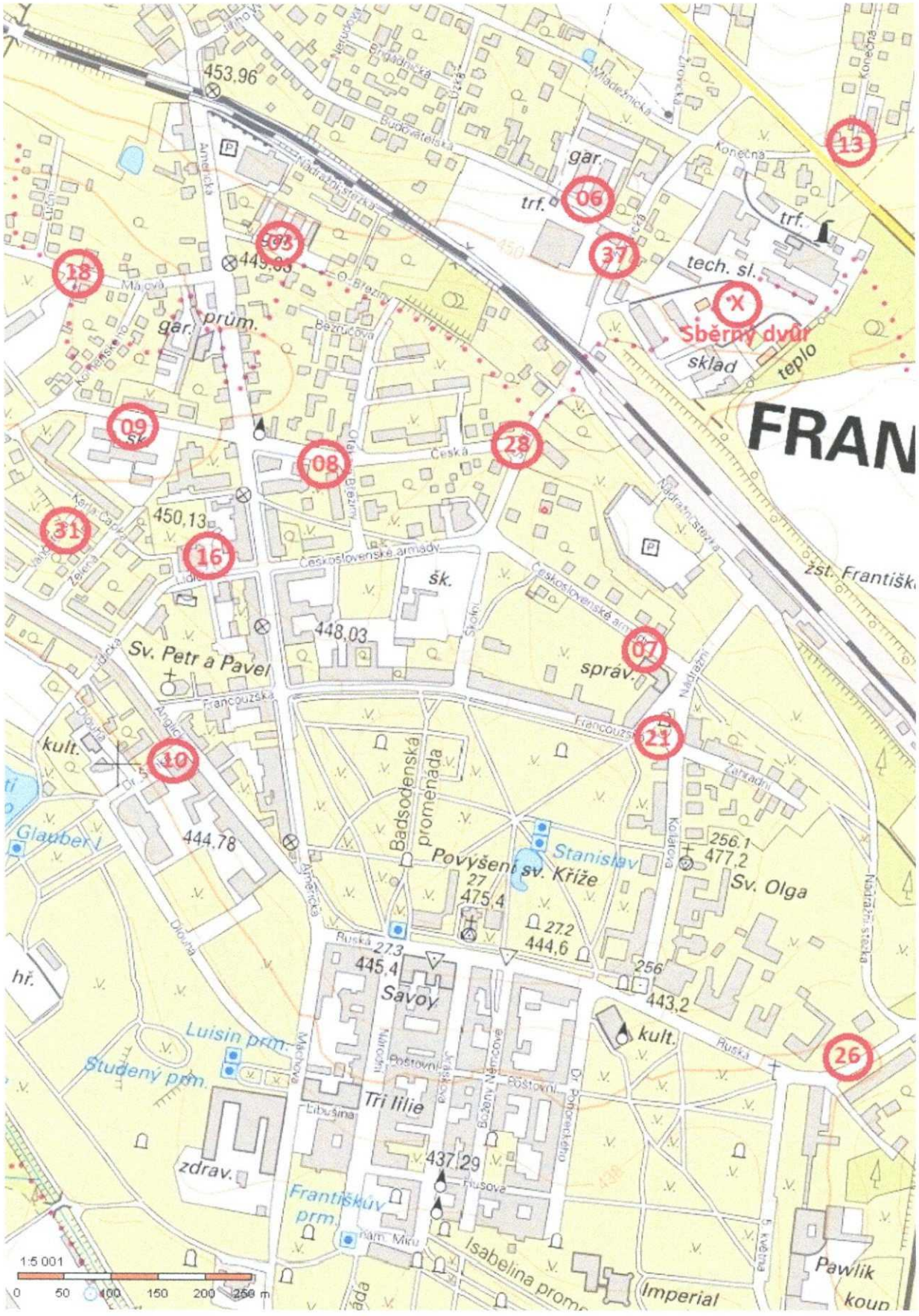
453,96
gar.
trf.
06
37
trf.
tech. sl.
X
Sběrný dvůr
sklad
teplo
13
18
03
449,33
gar.
prům.
09
08
28
450,13
31
16
Československé armády
šk.
448,03
Sv. Petr a Pavel
správ.
07
21
kult.
10
Badsodenská promenáda
Povýšení sv. Kříže
Stanislav
Sv. Olga
256,1
477,2
27
475,4
27,2
444,6
27,3
445,4
Savoy
256
443,2
kult.
26
444,78
Glauber I
hř.
Luisin prm.
Studený prm.
Tři lilie
zdrav.
437,29
Františkův prm.
Isabelina prom
Imperial
Pawlik
koup
FRAN
žst. Františk
1:5 001
0 50 100 150 200 250 m

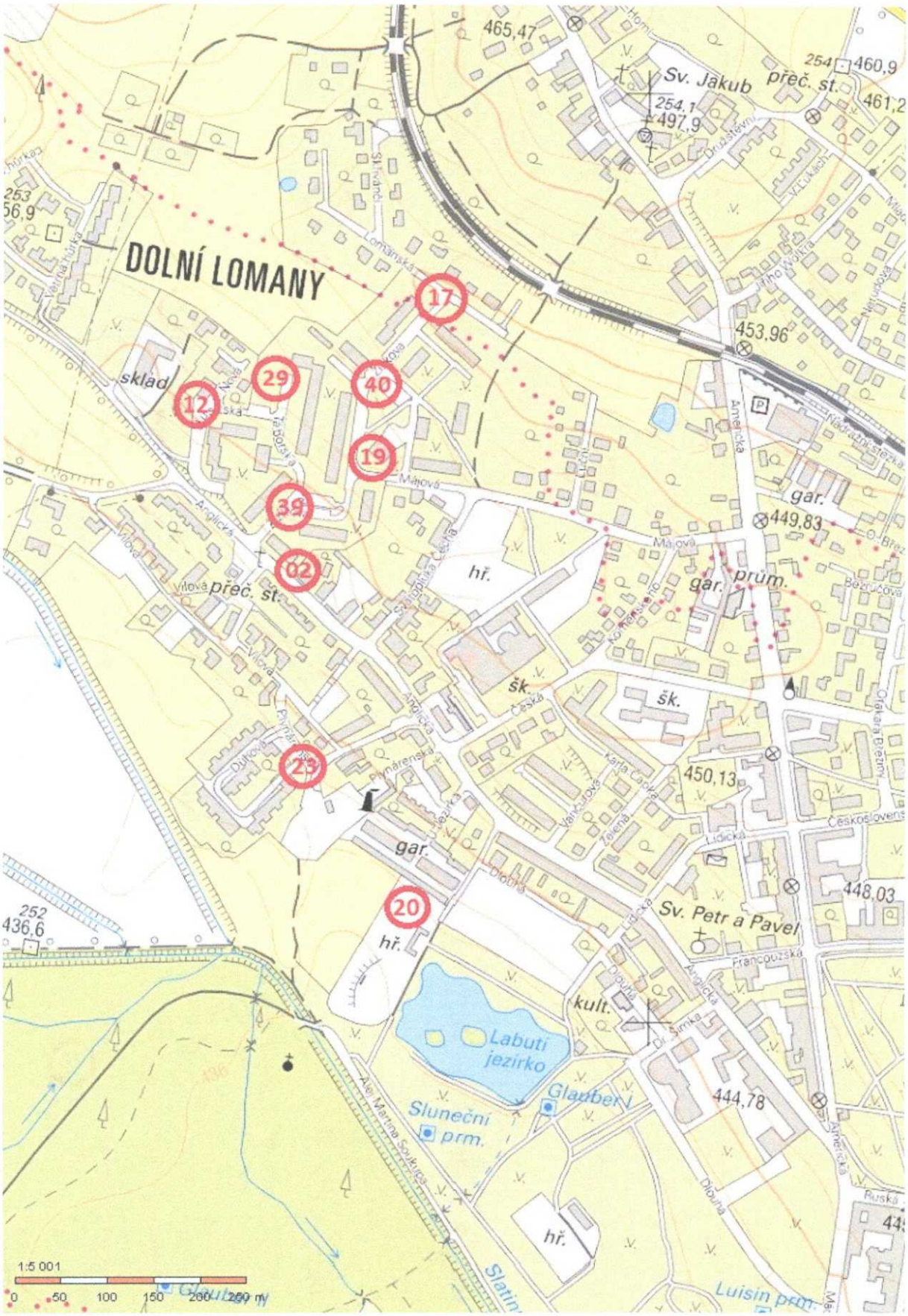
DOLNÍ LOMANY
17
29
40
12
19
39
02
23
20
sklad
hř.
gar.
prům.
šk.
přeč. st.
Sv. Jakub
Sv. Petr a Pavel
kult.
Labutí jezírko
Sluneční prm.
Glaubert
Luisin prm.
465,47
460,9
453,96
449,83
450,13
448,03
444,78
436,6
1:5 001
0 50 100 150 200 250 m

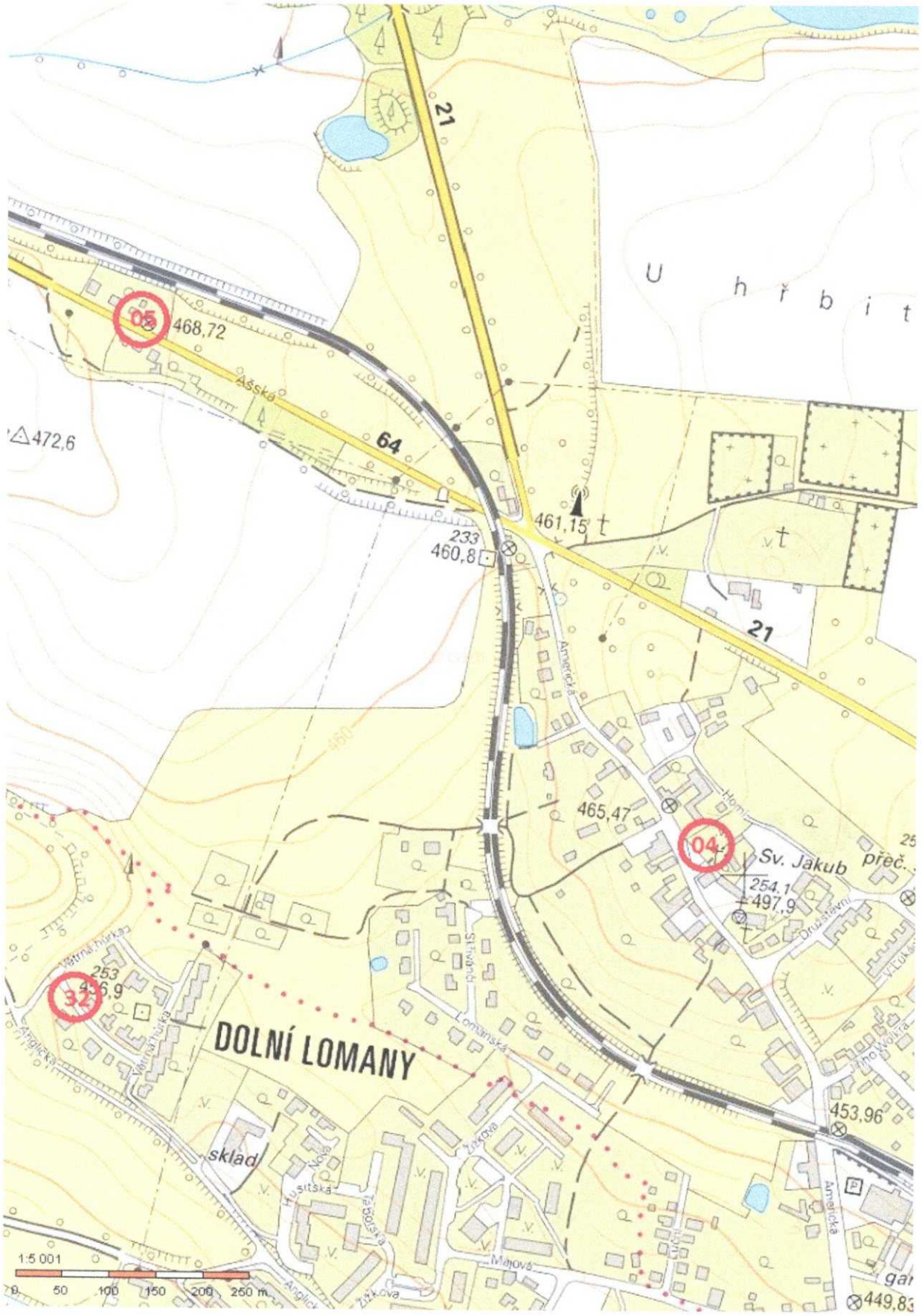
05
468,72
Ašská
64
21
472,6
233
460,8
461,15
U h ř b i t
21
Americká
465,47
04
Sv. Jakub
254,1
497,9
přeč...
Društevní
Horní
253
436,9
32
Větrná hůrka
Anglická
DOLNÍ LOMANY
Lomanská
Strupnice
453,96
sklad
Husitská
Nová
Žižkova
Mánova
Americká
1:5 001
0 50 100 150 200 250 m
449,83

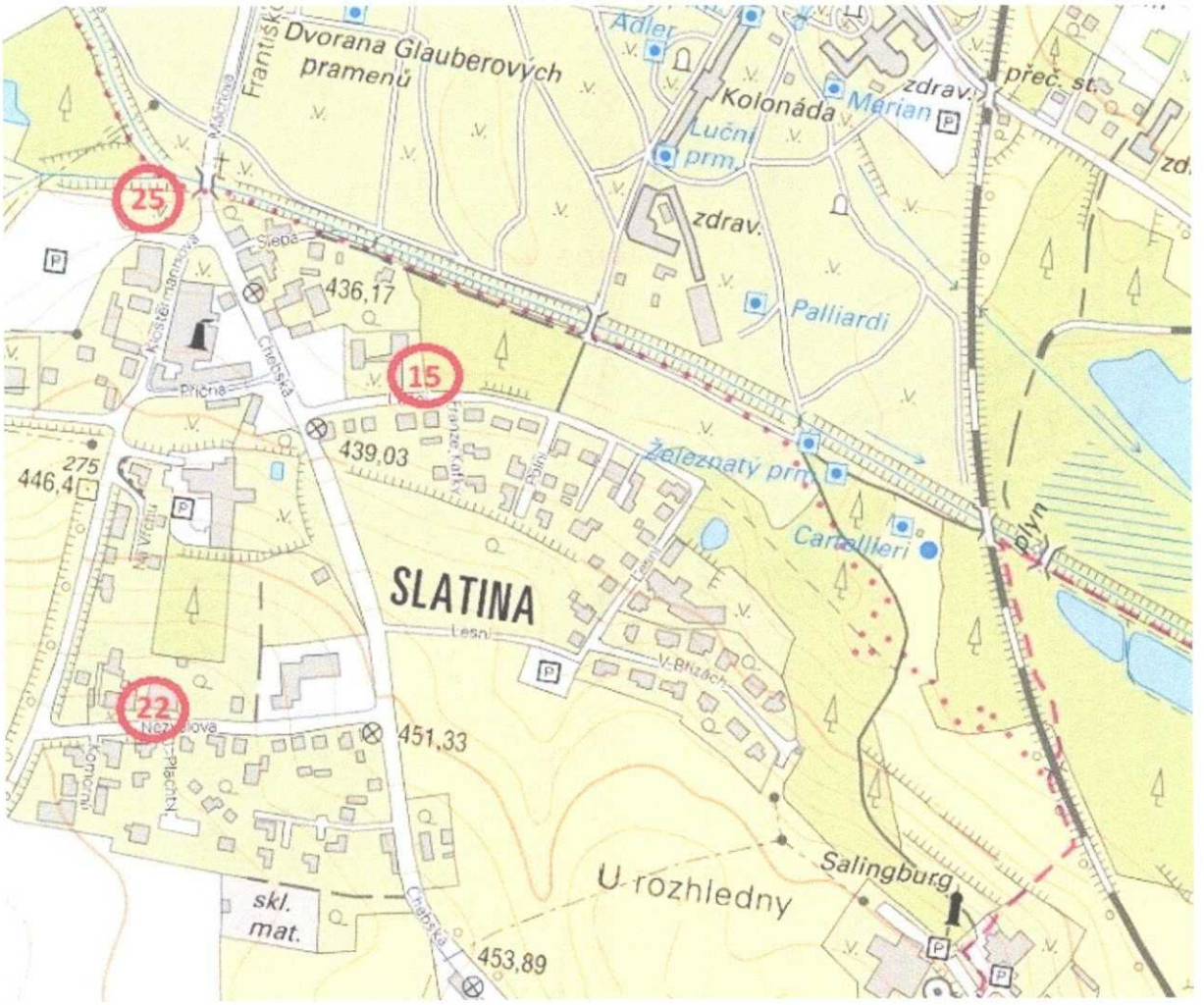
Dvorana Glauberových pramenů
Adler
Kolonáda
Merian
zdrav.
přeč. st.
Luční prm.
zdrav.
Palliardi
25
436,17
15
439,03
Železnatý prm.
Carballieri
plyn
275
446,4
SLATINA
22
451,33
U rozhledny
Salingburg
skl. mat.
453,89

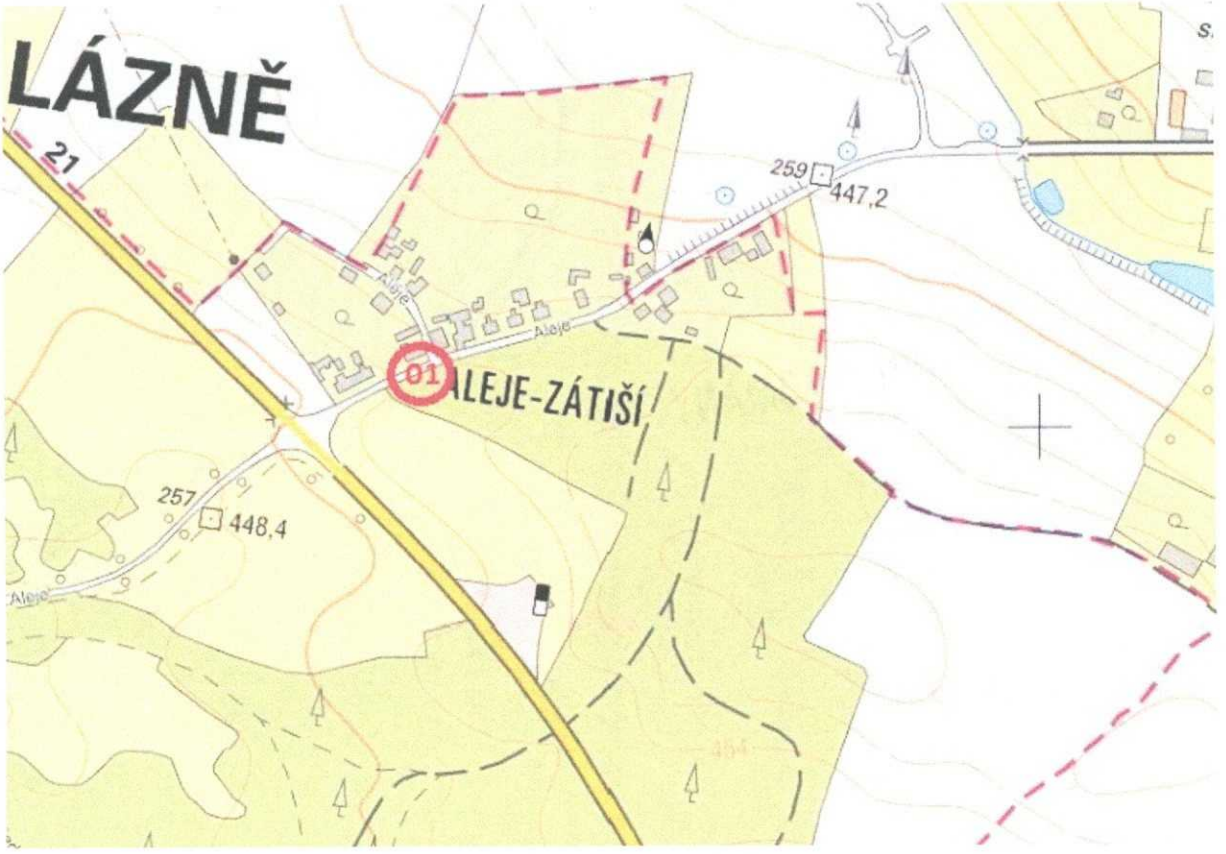
LÁZNĚ
21
259
447,2
01
ALEJE-ZÁTIŠÍ
257
448,4

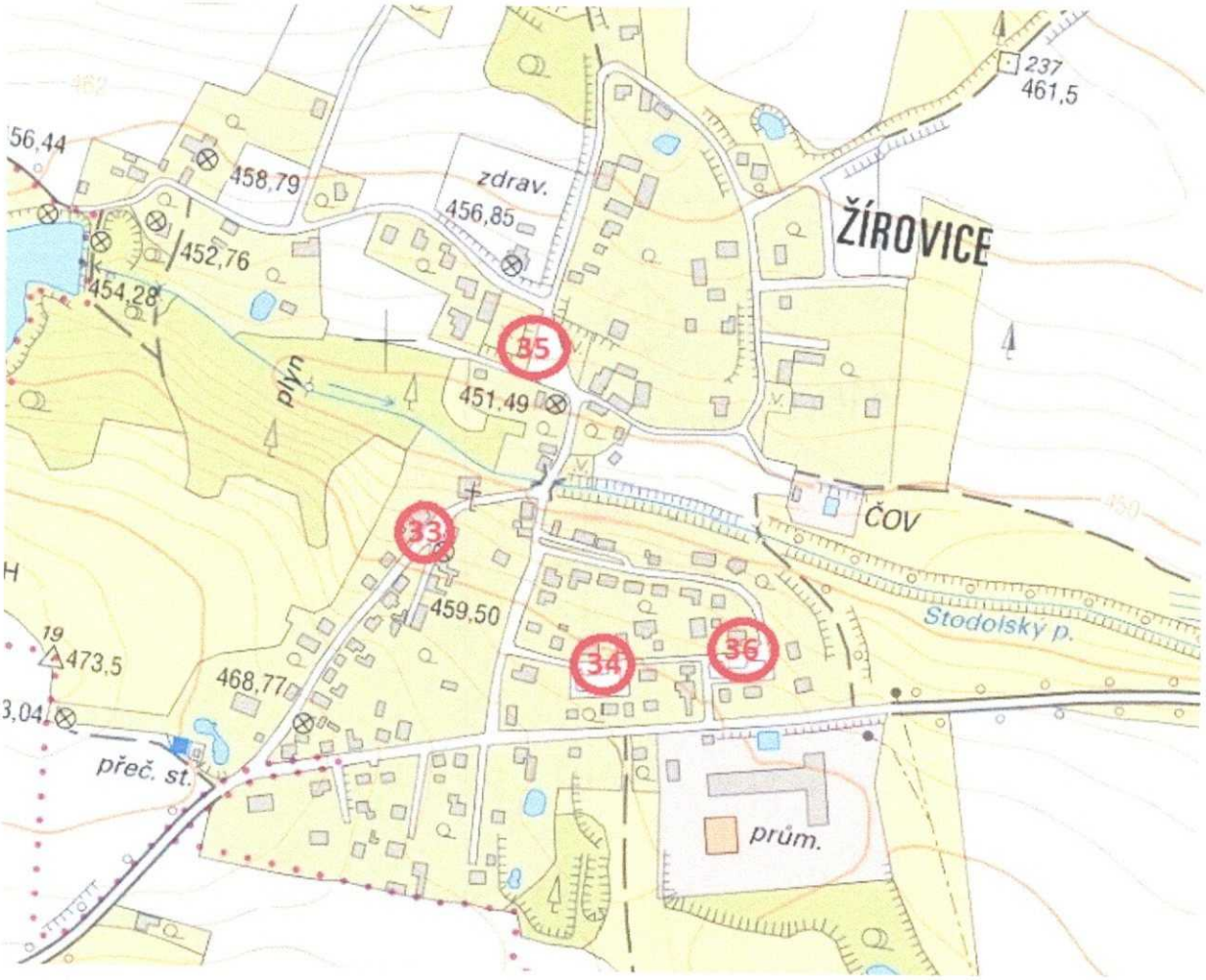
ŽÍROVICE
zdrav.
456,85
458,79
452,76
454,28
451,49
459,50
468,77
473,5
237
461,5
plyn
ČOV
Stodolský p.
přeč. st.
prům.
35
33
34
36

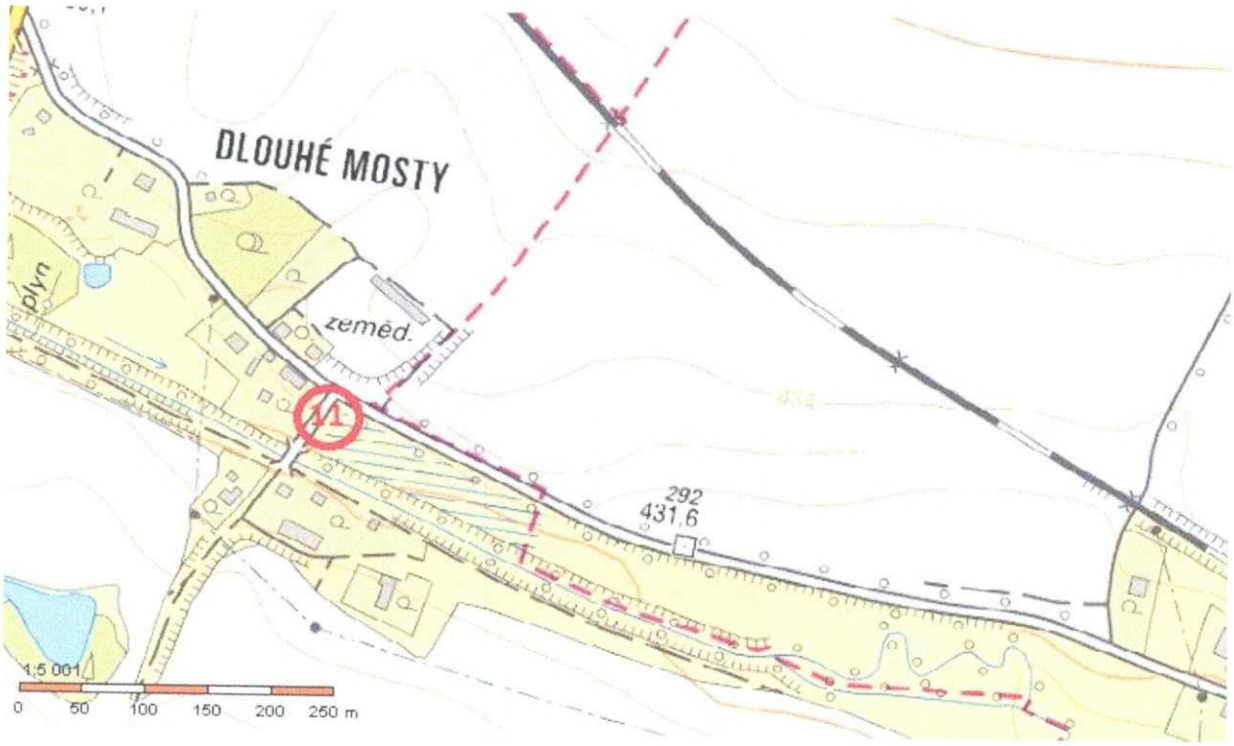
DLOUHÉ MOSTY
zeměd.
plyn
292
431,6
41
1:5 001
0 50 100 150 200 250 m

204
445,6
skl. mat.
14
KRAPICE
Malý otevřený ryb.

Pawlik
koup.
Imperial
Cisařský prm.
Solný prm.
Adler
Kolonáda
Marian
zdrav.
Luční prm.
zdrav.
Palliardi
zeměd.
z. Františkovy Lázně
-Aquaforum
24
zdrav.
Pod Lipami
Wiedemann

29
480,94
474,87
472,01
467,26
Seníky
471,87
Horní silniční ryb.
Dolní silniční ryb.
Nad ryb
463,70
Nový žirovický ryb.

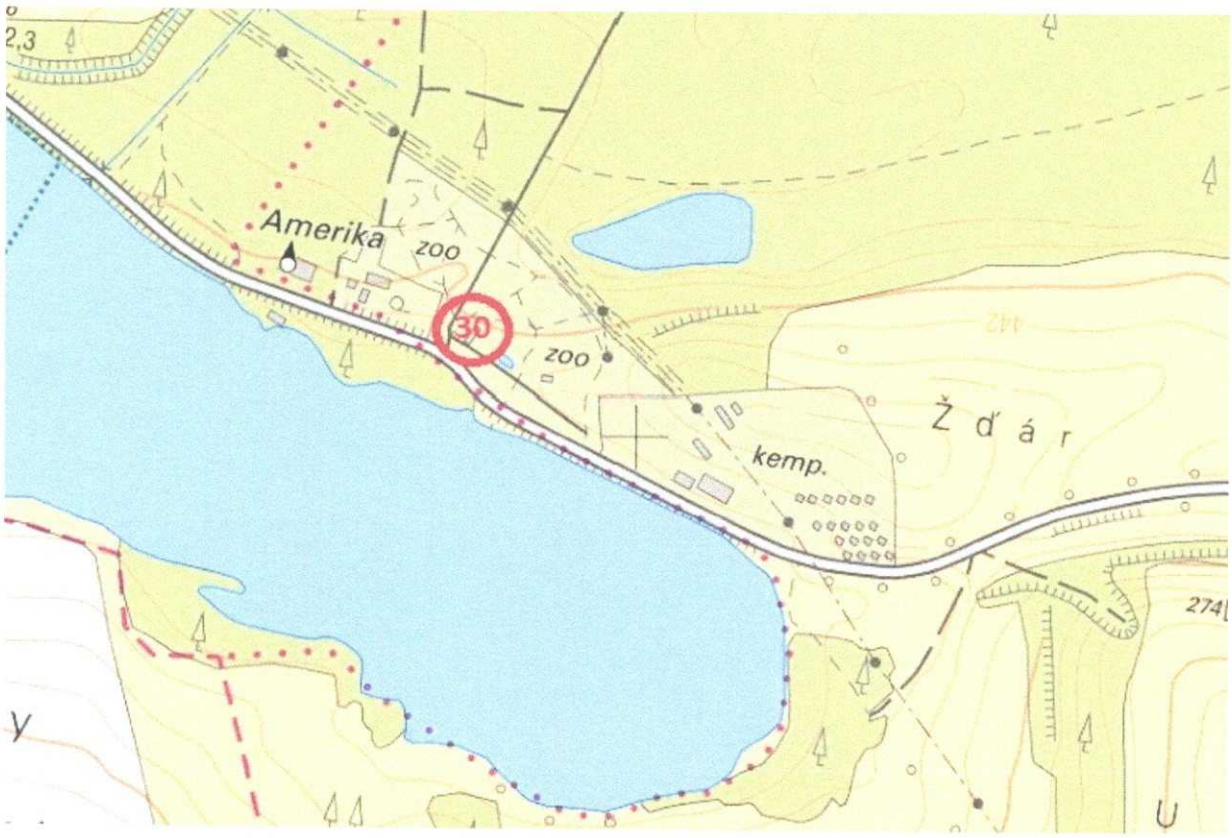
Amerika
zoo
30
zoo
kemp.
Žďár