MĚSTO ČESKÁ TŘEBOVÁ
Zastupitelstvo města Česká Třebová

Obecně závazná vyhláška o době nočního klidu

Zastupitelstvo města Česká Třebová se na svém zasedání dne 21.02.2022 usnesením č. 2 usneslo vydat na základě § 5 odst. 7 zákona č. 251/2016 Sb., o některých přestupcích, ve znění pozdějších předpisů (dále jen jako „zákon o některých přestupcích“) § 10 písm. d) a § 84 odst. 2 písm. h) zákona č. 128/2000 Sb., o obcích (obecní zřízení), ve znění pozdějších předpisů tuto obecně závaznou vyhlášku (dále jen „vyhláška“):

Čl. 1
Předmět

Předmětem této vyhlášky je stanovení výjimečných případů, při nichž je doba nočního klidu vymezena dobou kratší, než stanoví zákon o některých přestupcích.

Čl. 2
Doba nočního klidu

Dobou nočního klidu se rozumí doba od 22. do 6. hodiny.[1]

Čl. 3
Výjimečné případy

(1) Doba nočního klidu se vymezuje od 02:00 hodin do 06:00 hodin v noci z 31.12. na 01.01.

(2) Doba nočního klidu se vymezuje od 00:00 hodin do 06:00 v noci z 30.04. na 01.05.

(3) Při tradiční akci „Muzejní noc“ konané u Chaloupky Maxe Švabinského v Kozlově se v noci z 28.05.2022 na 29.05.2022 vymezuje doba nočního klidu od 00:00 hodin do 06:00 hodin. Výjimka se vztahuje pouze na území části města Kozlov.

(4) Při tradiční akci „Týden sportu“ se doba nočního klidu vymezuje v noci z 13.06.2022 na 14.06.2022, z 14.06.2022 na 15.06.2022, z 15.06.2022 na 16.06.2022, z 16.06.2022 na 17.06.2022 od 23:30 hodin do 06:00 hodin, a v noci z 17.06.2022 na 18.06.2022 od 00:00 hodin do 06:00 hodin. Výjimka se vztahuje pouze na území vymezené v příloze č. 1 této vyhlášky.

(5) Při tradiční akci „Záškolácká pouť“ konané v areálu hasičské zbojnice SDH Lhotka v České Třebové se doba nočního klidu vymezuje v noci z 02.07.2022 na 03.07.2022 od 00:00 hodin do 06:00 hodin. Výjimka se vztahuje pouze na území vymezené v příloze č. 2 této vyhlášky.

(6) Při tradiční akci „Streetball Cup Memoriál Mistra Jana Husa“ konané v areálu gymnázia a u zimního stadionu v České Třebové se v noci z 08.07.2022 na 09.07.2022 vymezuje doba nočního klidu od 00:00 hodin do 06:00 hodin a v noci z 09.07.2022 na 10.07.2022 vymezuje doba nočního klidu od 00:00 hodin do 06:00 hodin. Výjimka se vztahuje pouze na katastrální území Česká Třebová.

---

[1] § 5 odst. 7 zákona o některých přestupcích

(7) Při tradiční akci „Letní kino v Javorce“ se v noci z 08.07.2022 na 09.07.2022, z 15.07.2022 na 16.07.2022, z 22.07.2022 na 23.07.2022, z 29.07.2022 na 30.07.2022, z 05.08.2022 na 06.08.2022, z 19.08.2022 na 20.08.2022, z 26.08.2022 na 27.08.2022 vymezuje doba nočního klidu od 00:00 hodin do 06:00 hodin. Výjimka se vztahuje pouze na území vymezené v příloze č. 3 této vyhlášky.

(8) Při tradiční akci „Kinematograf“ konané v parku Javorka v České Třebové se v noci z 10.08.2022 na 11.08.2022, z 11.08.2022 na 12.08.2022, z 12.08.2022 na 13.08.2022, z 13.08.2022 na 14.08.2022 vymezuje doba nočního klidu od 00:00 hodin do 6:00 hodin. Výjimka se vztahuje pouze na území vymezené v příloze č. 3 této vyhlášky.

(9) Při tradiční akci „Hasičské odpoledne“ konané v areálu hasičské zbojnice SDH Lhotka v České Třebové se doba nočního klidu vymezuje v noci v noci z 03.09.2022 na 04.09.2022 od 00:00 hodin do 06:00 hodin. Výjimka se vztahuje pouze na území vymezené v příloze č. 2 této vyhlášky.

(10) Při tradiční akci „Dozvuky léta“ konané v areálu fotbalového stadionu Pod Jelenicí v České Třebové se doba nočního klidu vymezuje v noci v noci z 02.09.2022 na 03.09.2202 od 00:00 hodin do 06:00 hodin. Výjimka se vztahuje pouze na území vymezené v příloze č. 5 této vyhlášky.

(11) Při tradiční akci „Českotřebovské vinobraní“ konané na Starém náměstí v České Třebové se v noci z 23.09.2022 na 24.09.2022, z 24.09.2022 na 25.09.2022, z 25.09.2022 na 26.09.2022 vymezuje doba nočního klidu od 00:00 do 6:00 hodin. Výjimka se vztahuje pouze na území vymezené v příloze č. 4 této vyhlášky.

Čl. 4
Závěrečná ustanovení

(1) Ruší se obecně závazná vyhláška č. 1/2021 o době nočního klidu.

(2) Ruší se obecně závazná vyhláška č. 1/2002 kterou se stanovuje požární řád města Česká Třebová a stanoví se podmínky k zabezpečení požární ochrany při akcích, kterých se zúčastní větší počet osob.

(3) Tato vyhláška nabývá účinnosti počátkem patnáctého dne následujícího po dni jejího vyhlášení.

Mgr. Magdaléna Peterková, v.r.
starostka města

Ing. Dalibor Zelený, v.r.
místostarosta

Mgr. Josef Kopecký, v.r.
místostarosta

Příloha č. 1 k OZV o době nočního klidu

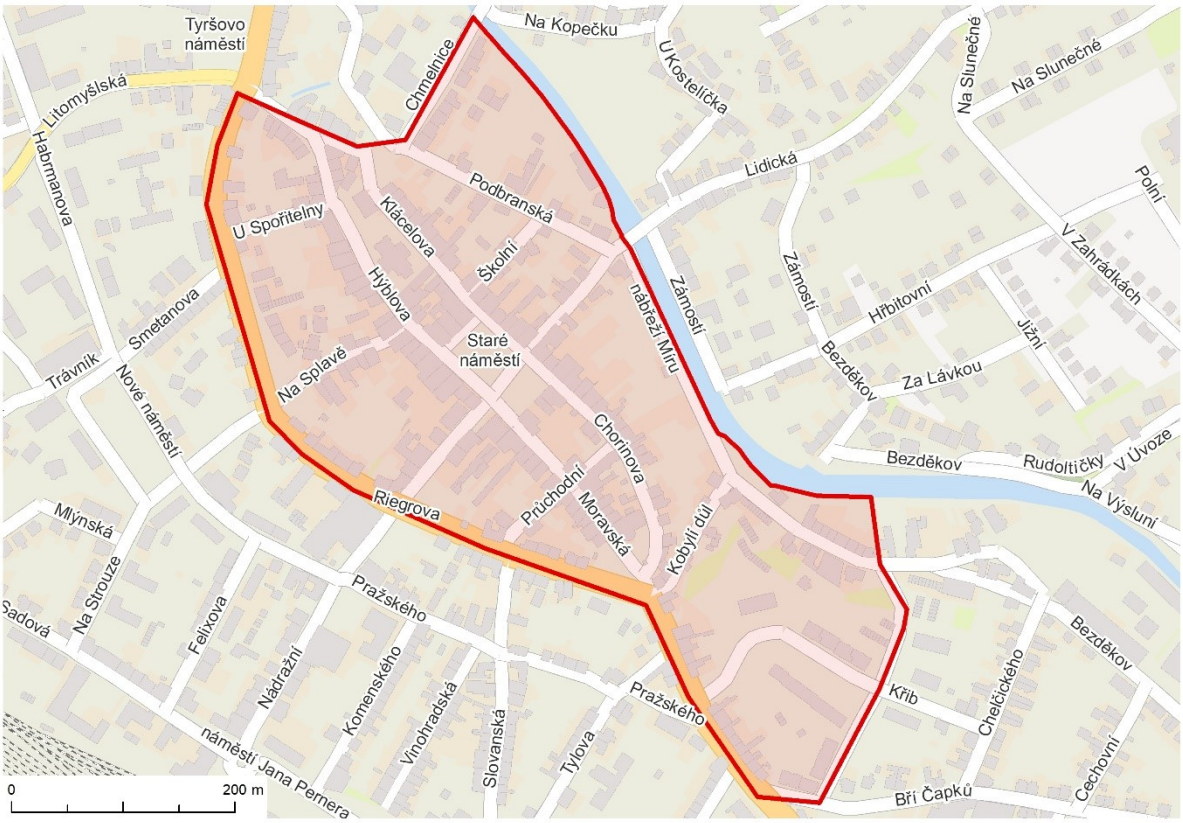

Příloha č. 2 k OZV o době nočního klidu

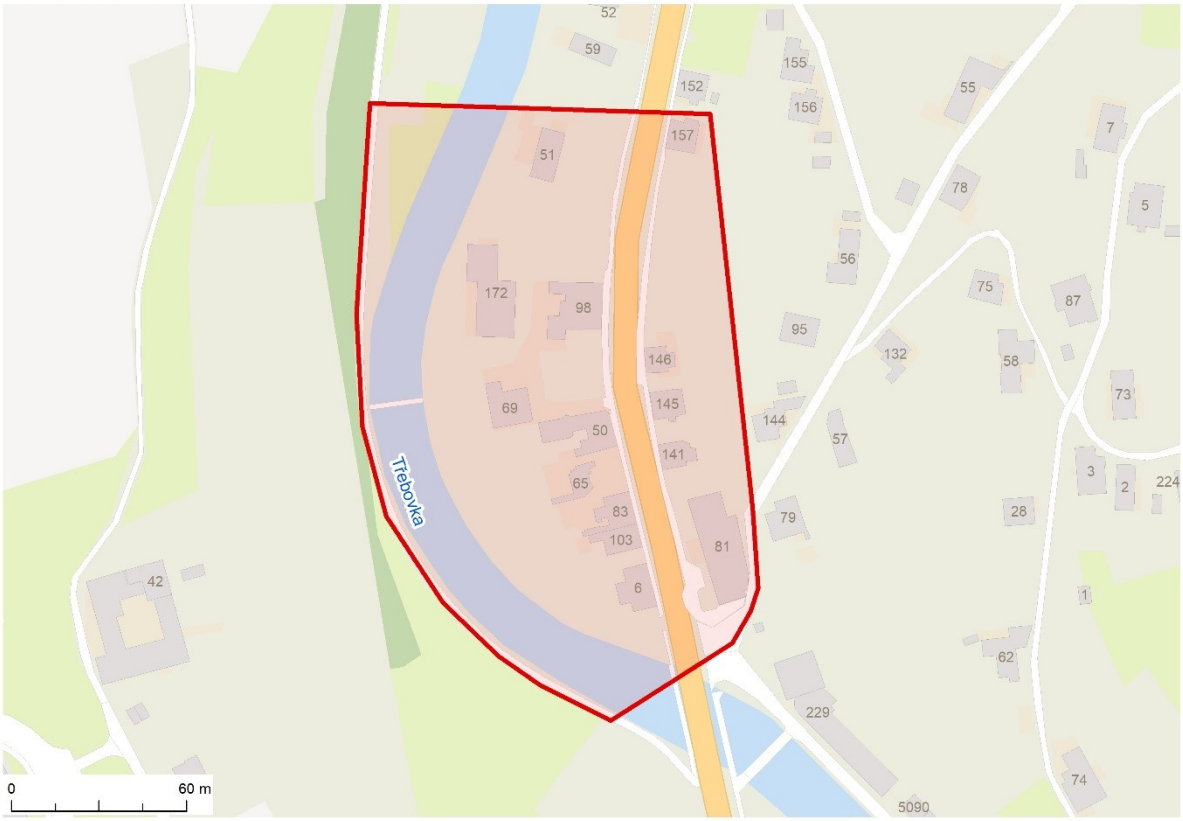

Příloha č. 3 k OZV o době nočního klidu

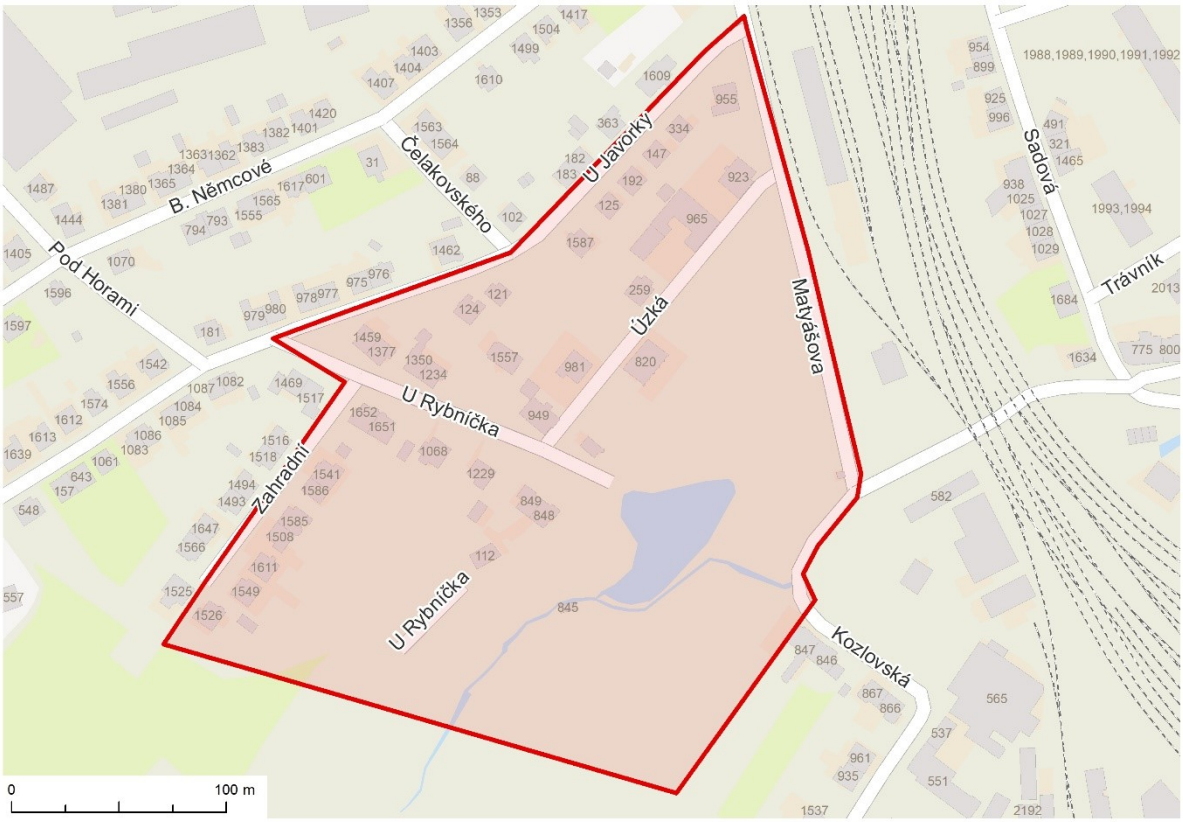

Příloha č. 4 k OZV o době nočního klidu

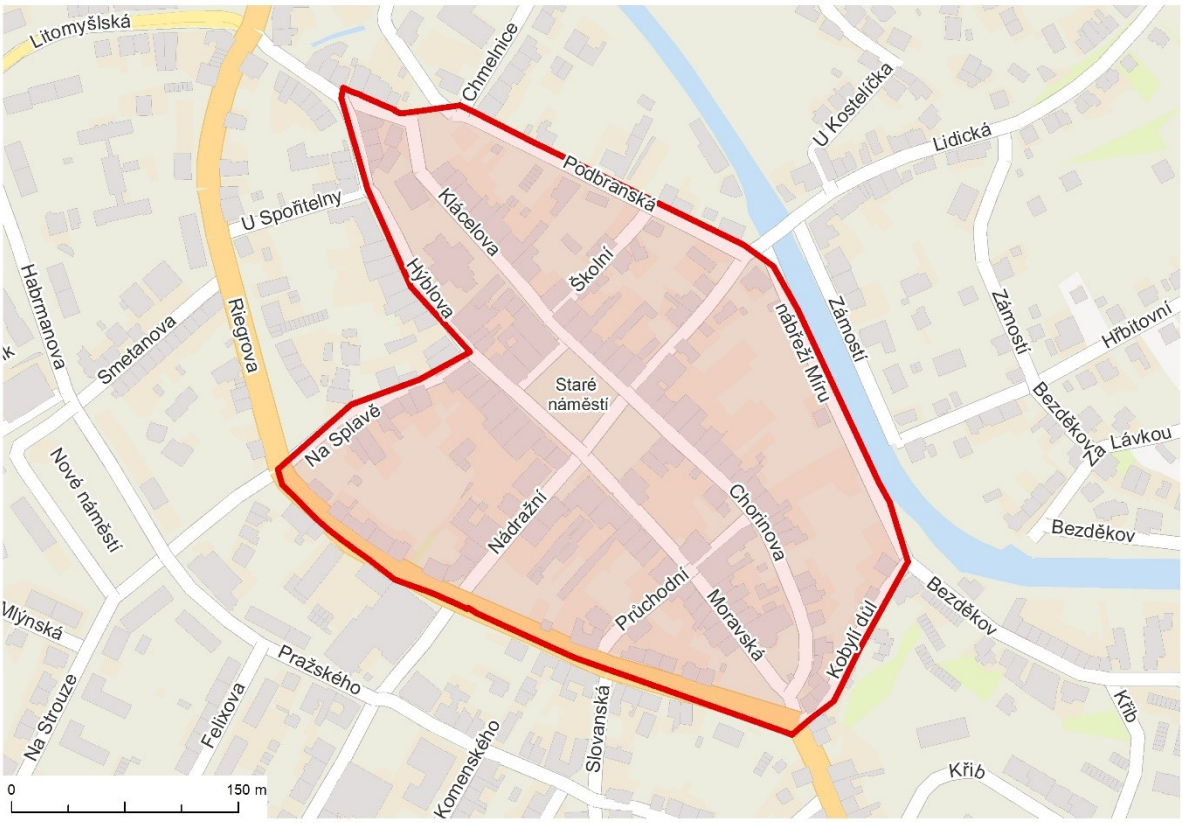
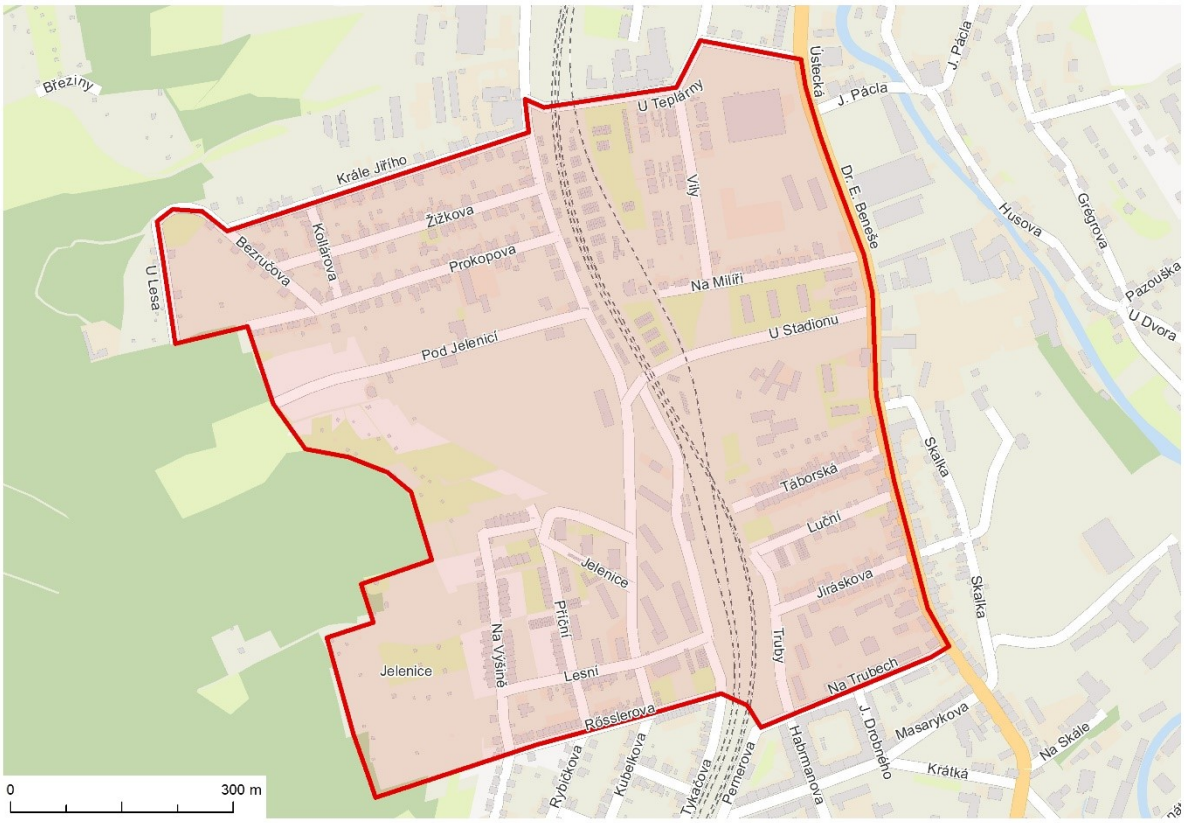
Příloha č. 5 k OZV o době nočního klidu