Město Kolín

Obecně závazná vyhláška č. 4/2014
o zákazu konzumace alkoholických nápojů na veřejném prostranství

Zastupitelstvo města Kolína se v souladu s ustanovením § 10 písm. a), § 35, § 84 odst. 2 písm. h) zákona č.128/2000 Sb., o obcích (obecní zřízení), ve znění pozdějších předpisů, usneslo dne 23.06.2014 usnesením č.417/2014 na této

obecně závazné vyhlášce:

Čl. 1
Změna přílohy č.1

Upravuje se vymezení lokality uvedené v bodech 6) a 12) přílohy č. 1- seznam a grafické zobrazení veřejného prostranství, na kterých je zakázáno požívání alkoholických nápojů, Obecně závazné vyhlášky města Kolína č.11/2011 o zákazu konzumace alkoholických nápojů na veřejném prostranství.

V ostatních částech zůstává Obecně závazná vyhláška číslo 11/2011 beze změn.

Čl. 2
Účinnost

Tato obecně závazná vyhláška nabývá účinnosti patnáctým dnem po dni vyhlášení. Dnem vyhlášení je první den jejího vyvěšení na úřední desce města Kolína.

.....	.....
Mgr.Tomáš Růžička	Mgr. Bc. Vít Rakušan
1.místostarosta města Kolína	starosta města Kolína

Vyvěšeno na úřední desce dne: 25 -06- 2014

Sejmuto z úřední desky dne: 11 -07- 2014

Příloha č. 1 – Seznam a grafické zobrazení vymezených míst veřejného prostranství, na kterých je zakázáno požívání alkoholických nápojů.

---

1) viz. § 34 zákona č. 128/2000 Sb., o obcích (obecní zřízení), ve znění pozdějších předpisů
2) viz. § 2 písm. k) zákona č. 379/2005 Sb., o opatřeních k ochraně před škodami působenými tabákovými výrobky, alkoholem a jinými návykovými látkami a o změně souvisejících zákonů, ve znění pozdějších předpisů
3) viz. § 2 písm. c) zákona č. 553/1991 Sb., o obecní policii, ve znění pozdějších předpisů
4) viz. § 46 zákona č. 200/1990 Sb., o přestupcích, ve znění pozdějších předpisů

Příloha č. 1 obecně závazné vyhlášky města Kolína č. 11/2011, o zákazu konzumace alkoholických nápojů na veřejném prostranství

Seznam a grafické zobrazení vymezených míst veřejného prostranství, na kterých je zakázáno požívání alkoholických nápojů:

1. Autobusové zastávky ve městě Kolín

2. Lokalita Náměstí Republiky vymezená ulicemi:
   Tyršova, Pražská a Politických vězňů

3. Lokalita Jiráskovo náměstí vymezená ulicemi:
   Antonína Kaliny, Mlýnská a Veltrubská

4. Lokalita Kollárovo náměstí vymezená ulicemi:
   Nad Zastávkou a Sluneční

5. Lokalita Komenského parku, divadla, poliklinika, kina a okolí vymezená ulicemi:
   Politických vězňů, Kutnohorská, U Křižovatky a Zahradní

6. Lokalita parčíku u MŠ, Městských Jeslí a prostranství okolí křižovatky, vymezená ulicemi:
   Chelčického, Štítného, Veltrubská, Brankovická a Podskalská

7. Lokalita vlakového a autobusového nádraží, OC Futurum vymezená ulicemi:
   Rorejcova, Dukelských hrdinů a Pod Hroby

8. Lokalita TESCO a OBI vymezená ulicemi:
   Na Pustině, 5. Května a V Kasárnách

9. Lokalita V Opletkách (PENNY market) vymezená ulicemi:
   V Opletkách a Jaselská

10. Lokalita okolí Základní školy a Mateřské školky, Penzion pro důchodce vymezená ulicemi:
    Dělnická, Bezručova, V Břízách, Fügnerova a Slovenská

11. Lokalita parčík u nemocnice vymezená ulicemi:
    Žižkova a U Nemocnice

12. Lokalita dětské hřiště, Kaufland, Penny, parkoviště vymezená ulicemi: Benešova, Masarykova, Rimavské Soboty, U Nemocnice

Grafické vymezení

2. Lokalita Náměstí Republiky vymezená ulicemi: Tyršova, Pražská a Politických vězňů

3. Lokalita Jiráskovo náměstí vymezená ulicemi: Antonína Kaliny, Mlýnská a Veltrubská

4. Lokalita Kollárovo náměstí vymezená ulicemi: Nad Zastávkou a Sluneční

5. Lokalita Komenského parku, divadla, poliklinika, kina a okolí vymezená ulicemi: Politických vězňů, Kutnohorská, U Křižovatky a Zahradní

6. Lokalita parčíku u MŠ, Městských Jeslí a prostranství okolí křižovatky, vymezená ulicemi: Chelčického, Štítného, Veltrubská, Brankovická a Podskalská

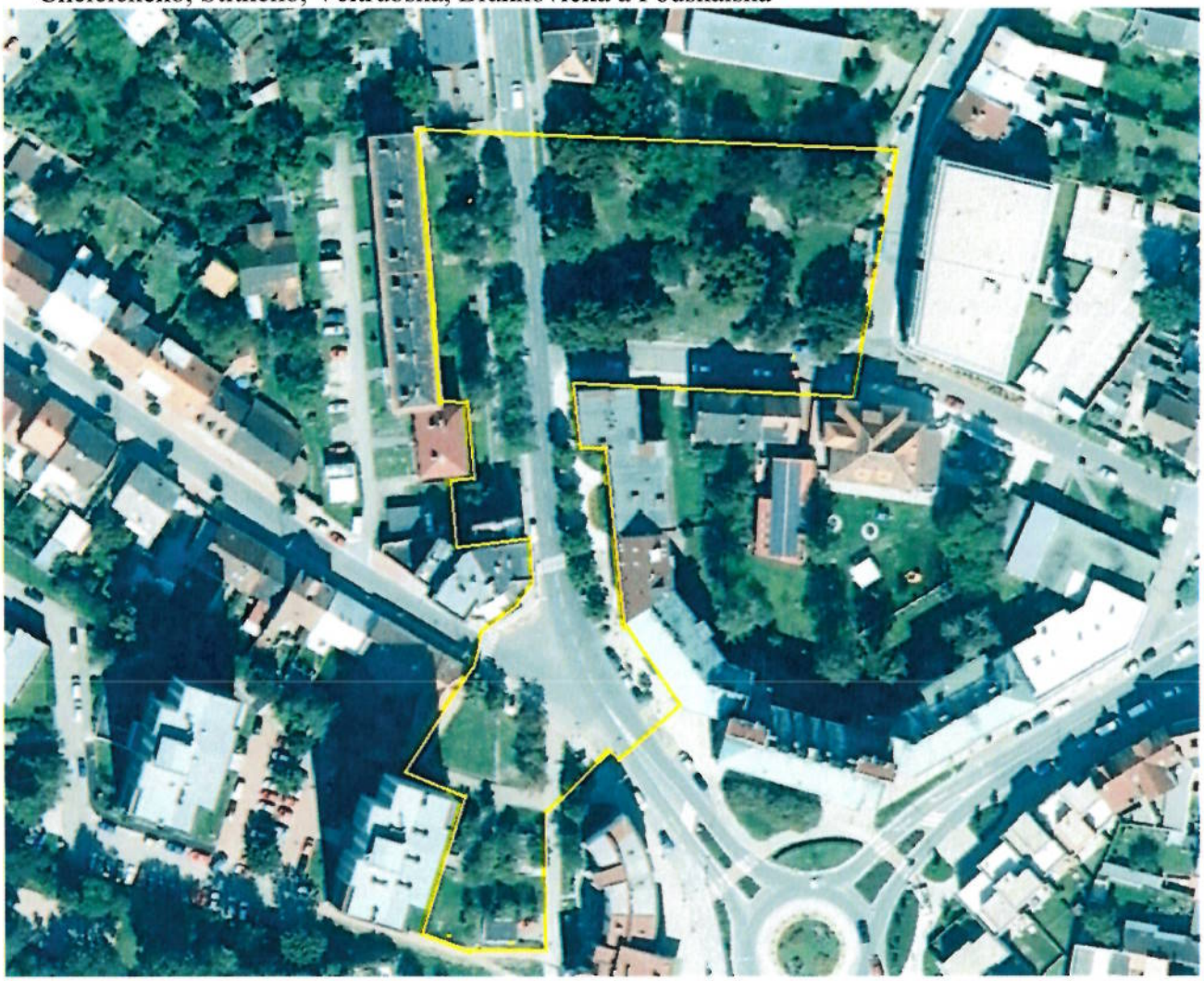

7. Lokalita vlakového a autobusového nádraží, OC Futurum vymezená ulicemi: Rorejcova, Dukelských hrdinů a Pod Hroby

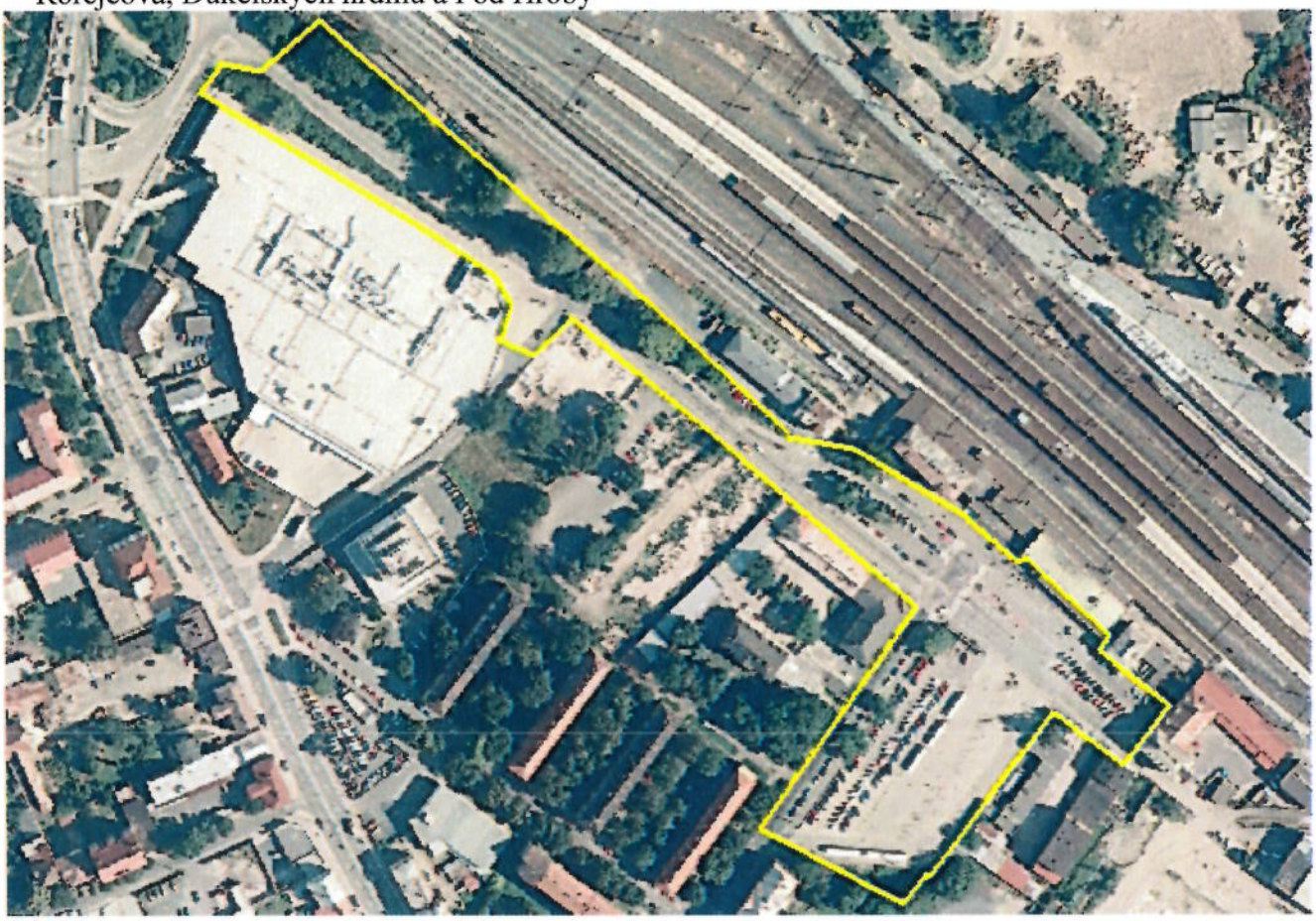

8. Lokalita TESCO a OBI vymezená ulicemi: Na Pustině, 5. Května a V Kasárnách

9. Lokalita V Opletkách (PENNY market) vymezená ulicemi: V Opletkách a Jaselská

10. Lokalita okolí Základní školy a Mateřské školky, Penzion pro důchodce vymezená ulicemi: Dělnická, Bezručova, V Břízách, Fügnerova a Slovenská

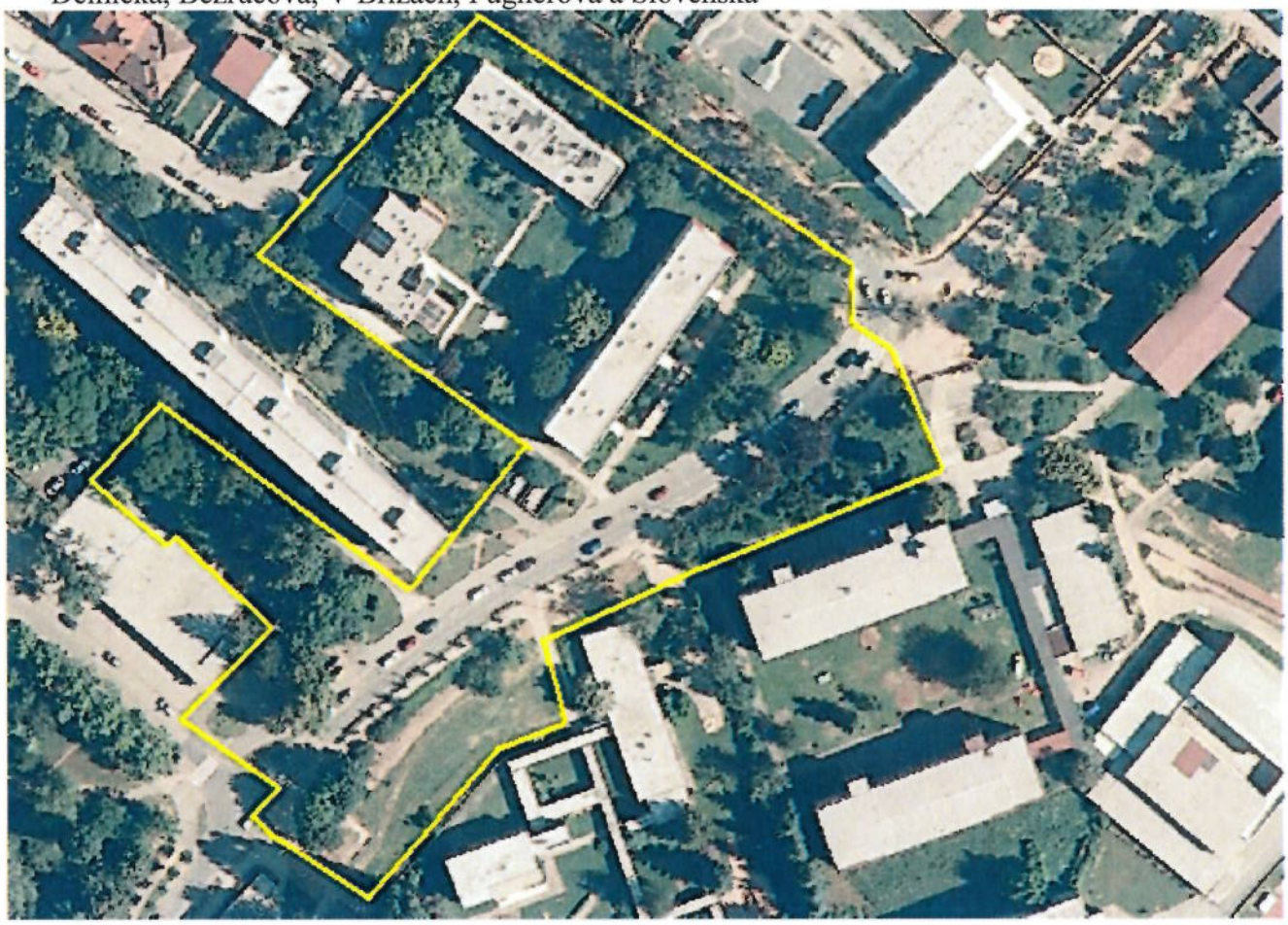

11. Lokalita parčík u nemocnice vymezená ulicemi: Žižkova a U Nemocnice

12. Lokalita dětské hřiště, Kaufland, Penny, parkoviště vymezená ulicemi: Benešova, Masarykova, Rimavské Soboty, U Nemocnice