Vyvěšeno na úřední desce dne: 8. 4. 2021

Sejmuto z úřední desky dne: 26. 4. 2021

Zveřejnění vyhlášky bylo shodně provedeno způsobem umožňujícím dálkový přístup.

**Příloha č. 1 k obecně závazné vyhlášce č. 1/2021**

Přehled veřejných prostranství, na kterých je zakázáno požívání alkoholických nápojů:

- Veřejné přístupné dětské hřiště u MŠ – část p.p.č. 1865/1 v k.ú. Krajková, část obce Krajková, viz mapový podklad
- Veřejně přístupné Workoutové hřiště na sídlišti – část p.p.č. 52/5 v k.ú. Krajková, část obce Krajková , viz mapový podklad
- Veřejně přístupné Multifunkční hřiště na sídlišti- část p.p.č. 52/5 v k.ú. Krajková, část obce Krajková, viz mapový podklad
- Autobusové zastávky v obci

[1)] ustanovení § 2 písm. f) zákona č. 65/2017 Sb., o ochraně zdraví před škodlivými účinky návykových látek, ve znění pozdějších předpisů.

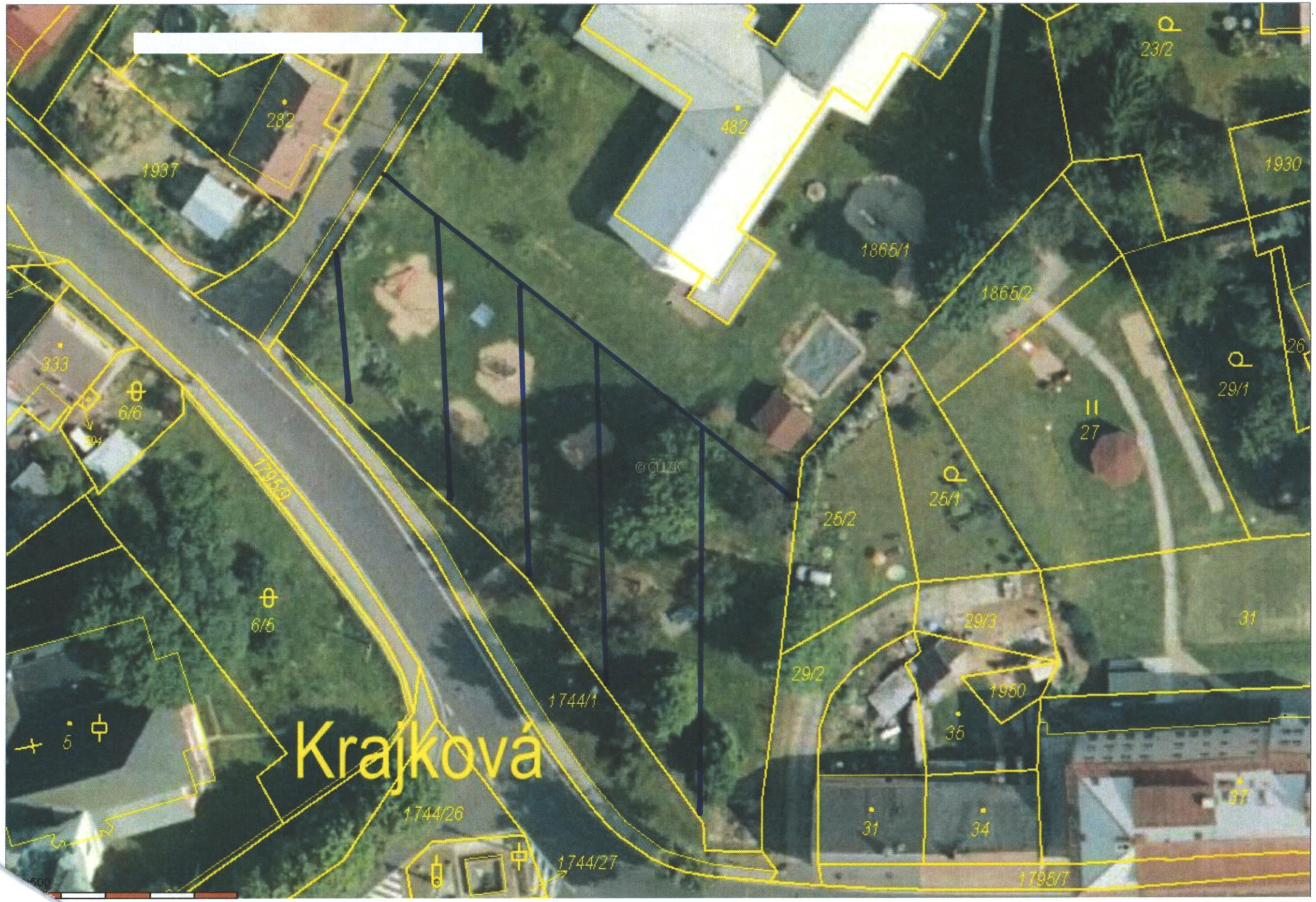
282
482
1937
23/2
1930
1865/1
1865/2
26
333
6/6
29/1
27
1795/9
25/1
25/2
6/5
29/3
31
29/2
1950
1744/1
35
5
Krajková
1744/26
87
31
34
1744/27
1795/7

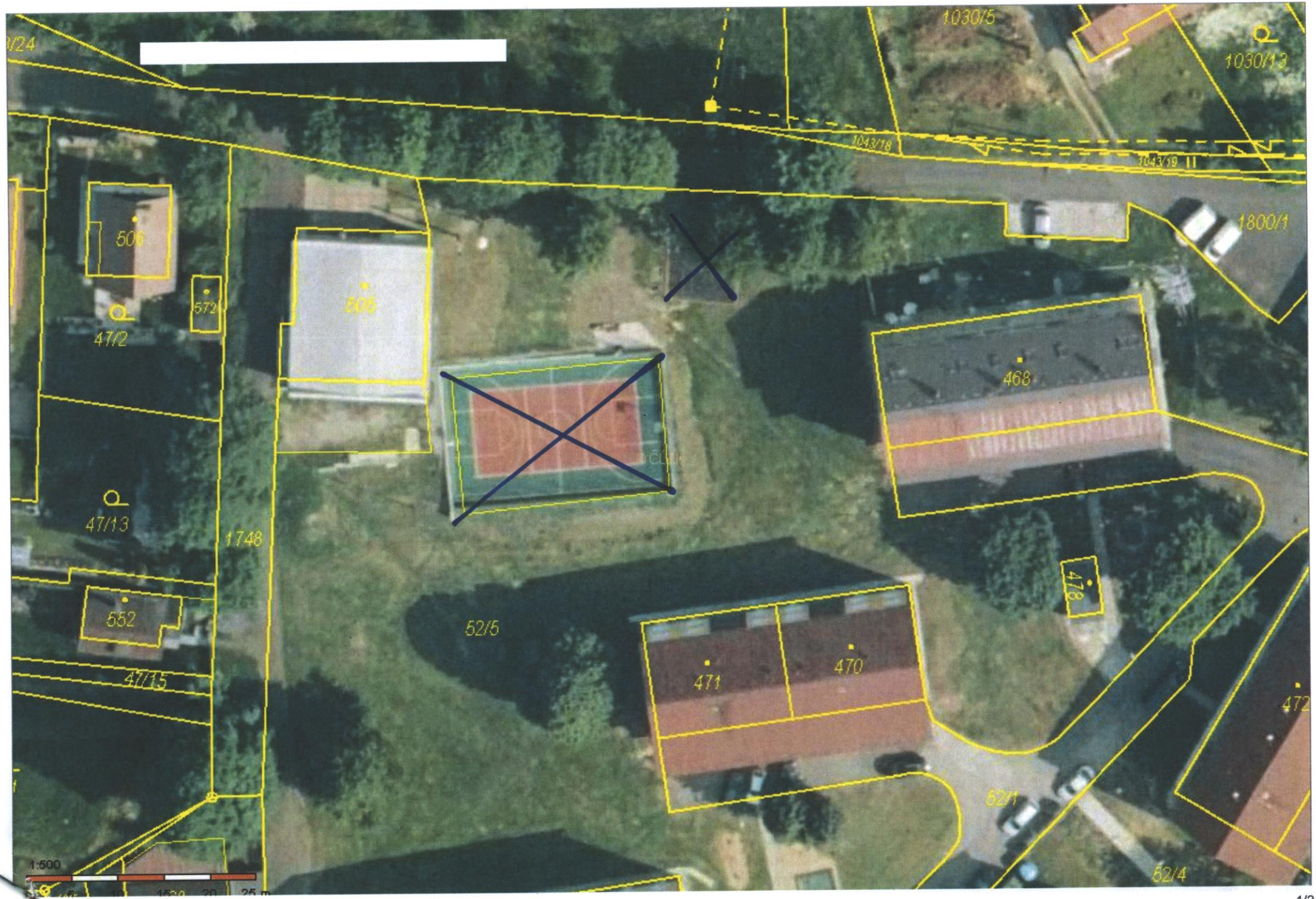
1030/5
1030/13
1043/18
1043/19
1800/1
506
572
47/2
506
468
47/13
1748
478
552
52/5
471
470
47/15
472
52/1
52/4
1:500