Vydána dne: 3. prosince 2018

Účinnost dne: 1. ledna 2019

Obecně závazná vyhláška č. 6/2018, kterou se stanovují pravidla pro pohyb psů na veřejném prostranství a vymezují prostory pro volné pobíhání psů

Zastupitelstvo města Uherské Hradiště se rozhodlo na svém zasedání 3. prosince 2018 usnesením č. 33/2/ZM/2018 na základě § 24 odst. 2 zákona č. 246/1992 Sb., o ochraně zvířat proti týrání, ve znění pozdějších předpisů a v souladu s ust. § 10 písm. a), písm. c) a písm. d) a § 84 odst. 2 písm. h) zákona č. 128/2000 Sb., o obcích, ve znění pozdějších předpisů vydat tuto obecně závaznou vyhlášku:

Článek 1
Účel úpravy

Touto obecně závaznou vyhláškou se stanovují pravidla pro pohyb psů na veřejném prostranství a vymezují prostory pro volné pobíhání psů. Ustanovení této obecně závazné vyhlášky se nevztahují na psy vykonávající služební a záchranářské činnosti[1] a na psy speciálně vycvičené jako průvodci zdravotně postižených osob[2].

Článek 2
Vymezení některých pojmů

(1) Veřejným prostranstvím jsou všechna náměstí, ulice, tržiště, chodníky, veřejná zeleň, parky a další prostory přístupné každému bez omezení, tedy sloužící obecnému užívání, a to bez ohledu na vlastnictví k tomuto prostoru.

(2) Prostory pro volné pobíhání psů jsou veřejná prostranství vymezená v článku 4.

(3) Vodítko je prostředek uzpůsobený k vedení psa.

(4) Náhubek je prostředek uzpůsobený k zajištění tlamy (mordy) psa.

(5) Volný pohyb psa je situace, kdy pes při pohybu na veřejném prostranství je pod kontrolou nebo dohledem fyzické osoby a není veden na vodítku.

Článek 3
Pravidla pro pohyb psů na veřejném prostranství

(1) Osoba, která psa doprovází, je povinna na veřejném prostranství vést psa na vodítku s výjimkou prostor pro volné pobíhání psů, kde je volný pohyb psů povolen za podmínek stanovených touto obecně závaznou vyhláškou a zvláštními právními předpisy[3].

(2) Není-li osoba, která psa doprovází, schopna vzhledem ke svému fyzickému stavu či zdatnosti zajistit ovladatelnost psa, nebo je-li tato osoba mladší 15let, je povinna použít současně s vodítkem i náhubek. Použitím náhubku se rozumí upevnit psu náhubek tak, aby znemožňoval kousnutí.

(3) Držitel psa je povinen zajistit, aby pes, jehož držení podléhá místnímu poplatku, byl při pohybu na ve-

[1] zákon č. 273/2008 Sb., o Policii České republiky, v platném znění, zákon č. 553/1991 Sb., o obecní policii, v platném znění
[2] zákon č. 329/2011 Sb., o poskytování dávek osobám se zdravotním postižením a o změně souvisejících zákonů, v platném znění
[3] zákon č. 246/1992 Sb., o ochraně zvířat proti týrání, ve znění pozdějších předpisů

řejném prostranství opatřen evidenční známkou. Známka se na obojek psa upevní tak, aby byla viditelná.

(4) Zakazuje se přivádět nebo přinášet psy na dětská hřiště a pískoviště.

(5) V případě, že pes svými exkrementy způsobí znečištění veřejného prostranství, je doprovázející osoba povinna toto znečištění neprodleně odstranit.

Článek 4
Prostory pro volné pobíhání psů

(1) Pro volné pobíhání psů se vymezují následující prostory:

a) v k.ú. Uherské Hradiště pozemek p.č. 1051/8 ulice Revoluční,
b) v k.ú. Mařatice část pozemku p.č. 3023/66 ulice Sadová a část pozemku p.č. 399/23 ulice Na Rybníku,
c) v k.ú. Jarošov u Uherského Hradiště pozemek p.č. 856/9 - Markov
d) v k.ú. Sady pozemky p.č. 564/2 a p.č. 564/3.

Grafické vymezení prostor pro volné pobíhání psů je znázorněno v přílohách č. 1a) – 1d).

(2) Volné pobíhání psů v prostorech uvedených v odst. 1 je možné pouze pod neustálým dohledem a přímým vlivem osoby doprovázející psa.

Článek 5
Zrušovací ustanovení

Zrušuje se obecně závazná vyhláška města Uherské Hradiště č. 5/2014 ze dne 8. prosince 2014, kterou se stanovují pravidla pro pohyb psů na veřejném prostranství ve městě Uherské Hradiště a vymezují se prostory pro volné pobíhání psů.

Článek 6
Účinnost

Tato obecně závazná vyhláška nabývá účinnosti dnem 1. ledna 2019.

Ing. Stanislav Blaha v.r.
starosta

PhDr. Ivo Frolec v.r.
místostarosta

Příloha:
1a) Grafické zobrazení prostor pro volné pobíhání psů dle čl. 4 – k.ú. Uherské Hradiště
1b) Grafické zobrazení prostor pro volné pobíhání psů dle čl. 4 – k.ú. Mařatice
1c) Grafické zobrazení prostor pro volné pobíhání psů dle čl. 4 – k.ú. Jarošov
1d) Grafické zobrazení prostor pro volné pobíhání psů dle čl. 4 – k.ú. Sady

Vyvěšeno na úřední desce městského úřadu: 05.12.2018

Příloha č. 1a OZV č. 6/2018 - grafické zobrazení prostor pro volné pobíhání psů

Mapa prostor pro volné pobíhání psů v k. ú. Uherské Hradiště - stav ke dni účinnosti obecně závazné vyhlášky

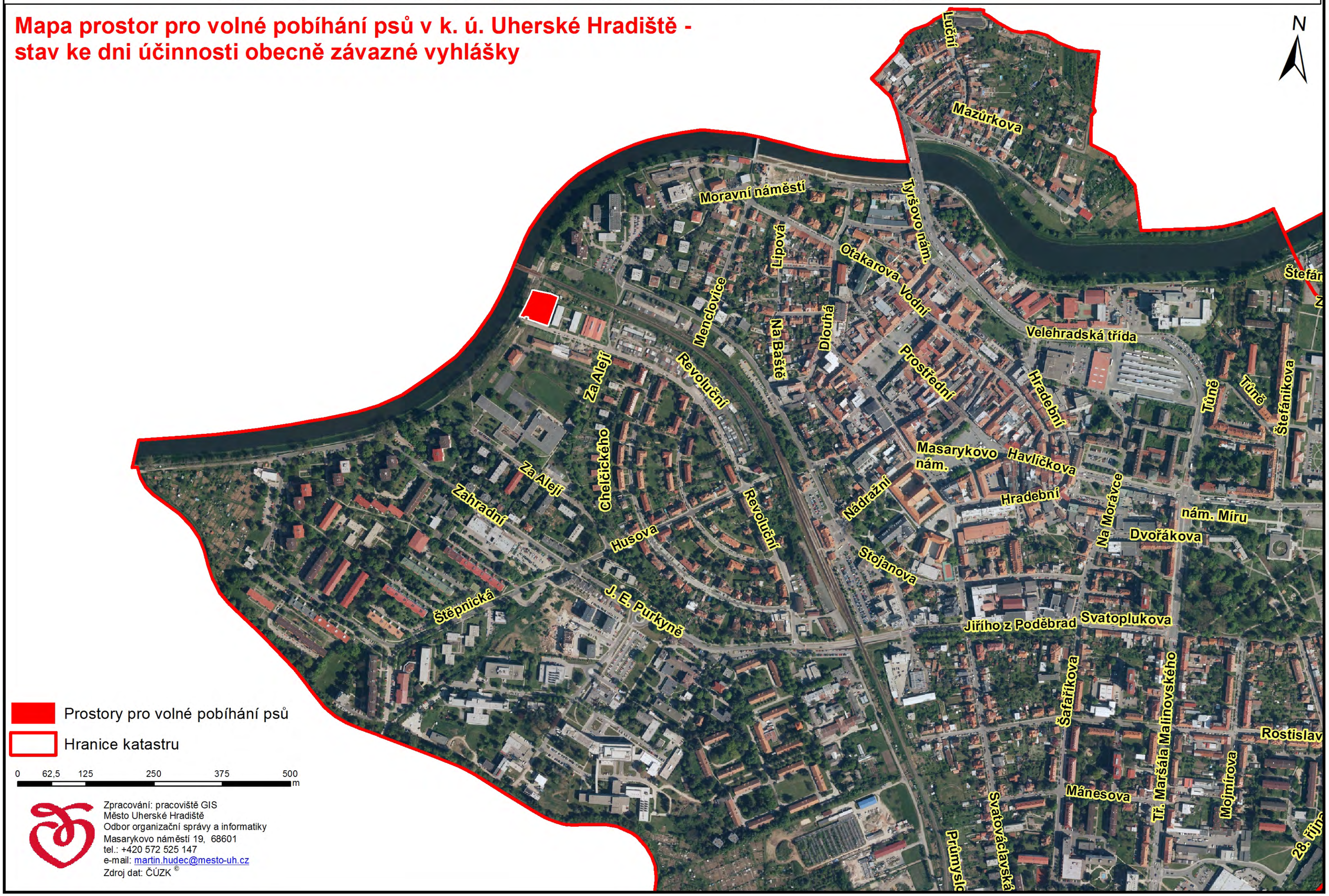

Zpracování: pracoviště GIS
Město Uherské Hradiště
Odbor organizační správy a informatiky
Masarykovo náměstí 19, 68601
tel.: +420 572 525 147
e-mail: martin.hudec@mesto-uh.cz

Zdroj dat: ČÚZK ©

Příloha č. 1b OZV č. 6/2018 - grafické zobrazení prostor pro volné pobíhání psů

Příloha č. 1c OZV č. 6/2018 - grafické zobrazení prostor pro volné pobíhání psů

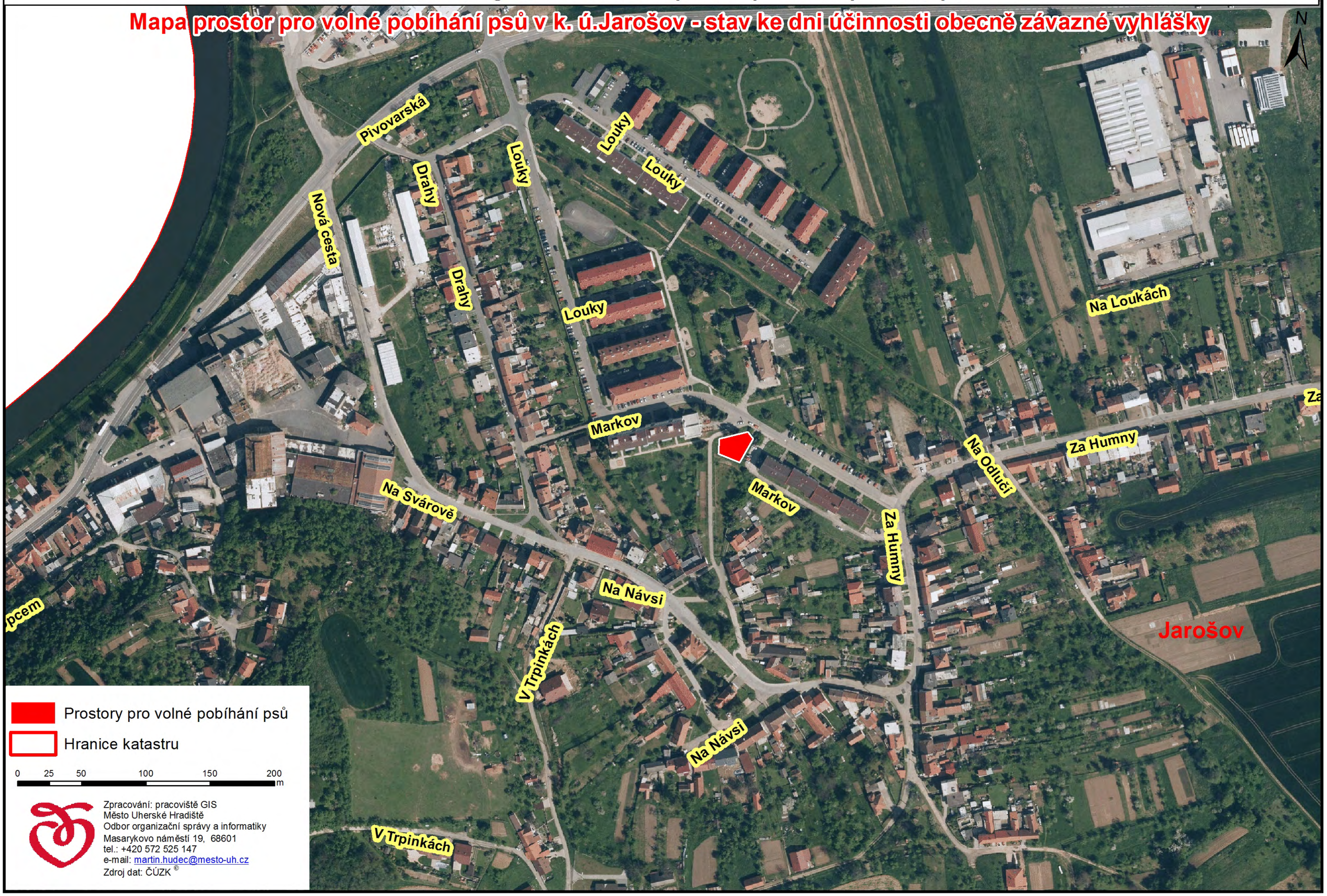

Příloha č. 1d OZV č. 6/2018 - grafické zobrazení prostor pro volné pobíhání psů

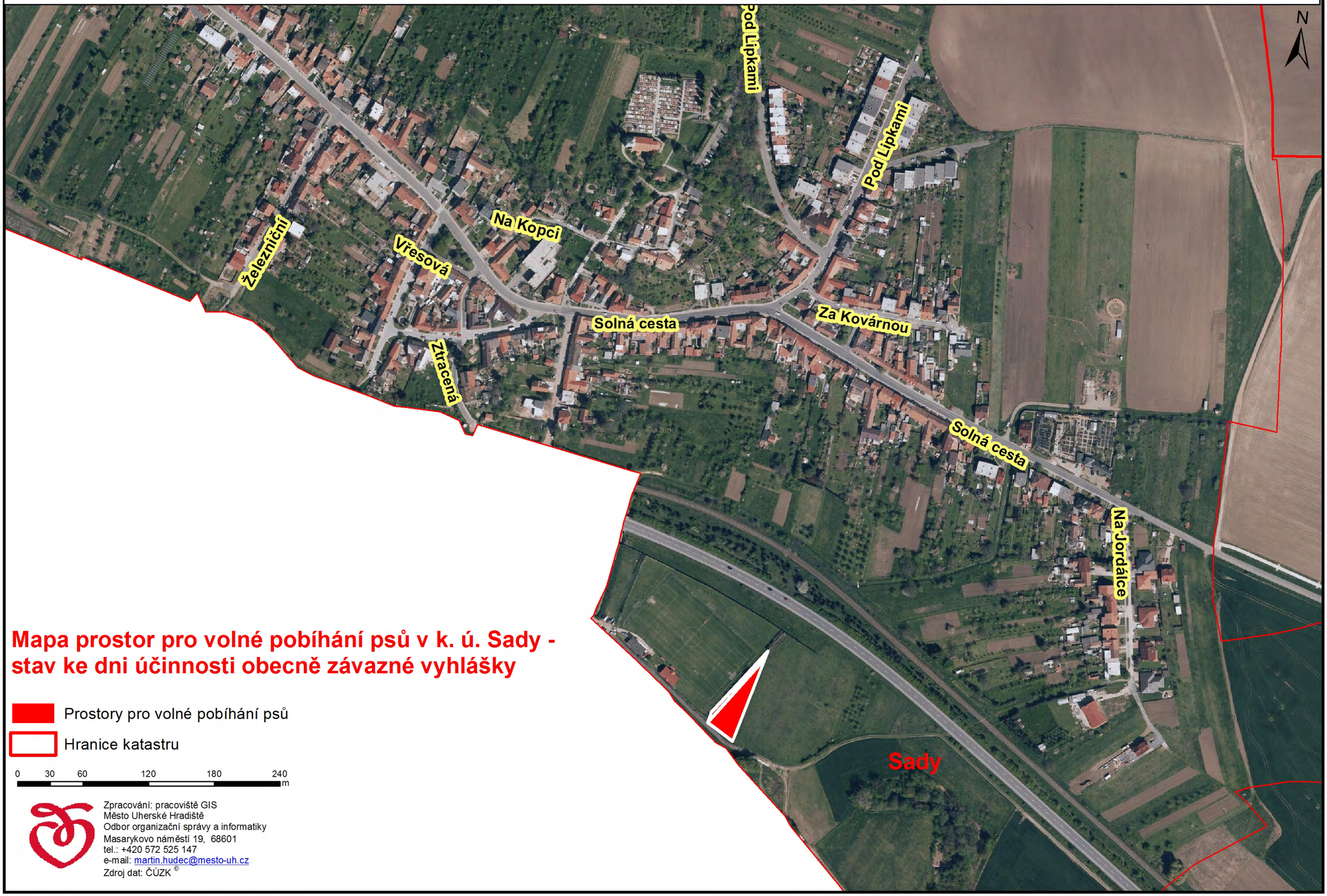

Zpracování: pracoviště GIS
Město Uherské Hradiště
Odbor organizační správy a informatiky
Masarykovo náměstí 19, 68601
tel.: +420 572 525 147
e-mail: martin.hudec@mesto-uh.cz
Zdroj dat: ČÚZK ©