MĚSTO ŽATEC

Obecně závazná vyhláška č. 1/2016,

kterou se upravují pravidla pro pohyb psů na veřejných prostranstvích

Zastupitelstvo města Žatec se na svém zasedání dne 18. ledna 2016 usneslo vydat na základě § 24 odst. 2 zákona č. 246/1992 Sb., na ochranu zvířat proti týrání, ve znění pozdějších předpisů, a v souladu s § 10 písm. a), d) a § 84 odst. 2 písm. h) zákona č. 128/2000 Sb., o obcích (obecní zřízení), ve znění pozdějších předpisů, tuto obecně závaznou vyhlášku (dále jen „vyhláška"):

Článek 1
Pravidla pro pohyb psů na veřejných prostranstvích

1) Stanovují se následující pravidla pro pohyb psů na všech veřejných prostranstvích[1] v městské části Žatec (k. ú. Žatec):
   a) pes musí být veden na vodítku tak, aby při míjení jiných osob a vedených psů nebo jiných zvířat byl veden u nohy fyzické osoby a nemohl se s nimi dostat do kontaktu,
   b) v případě, že musí být pes na přechodnou dobu ponechán na veřejném prostranství bez dohledu (např. při návštěvě obchodu), je nutné jej uvázat k pevnému předmětu, a to tak, aby při míjení jiných osob a vedených psů nebo jiných zvířat měl takto uvázaný pes co nejmenší možnost dostat se s nimi do kontaktu,
   c) pes musí být viditelně vybaven evidenční známkou[2] vydávanou bezplatně Městským úřadem Žatec poplatníkům místního poplatku ze psů zavedeného městem Žatec.
2) Při pohybu psů na veřejných prostranstvích v ostatních městských částech musí být pes viditelně vybaven evidenční známkou[3] vydávanou bezplatně Městským úřadem Žatec poplatníkům místního poplatku ze psů zavedeného městem Žatec.
3) Splnění povinností uvedených v odst. 1 a 2 zajišťuje fyzická osoba, která má psa na veřejném prostranství pod kontrolou a dohledem.[4]
4) Znečištění veřejného prostranství psími výkaly nebo jejich neodstranění je přestupkem.[5]
5) Další povinnosti chovatelů psů jsou upraveny zákony.[6]

---

[1] § 34 zákona č. 128/2000 Sb., o obcích (obecní zřízení), ve znění pozdějších předpisů.
[2] při ztrátě, odcizení nebo zničení takové známky obdrží poplatník od Městského úřadu Žatec novou
[3] při ztrátě, odcizení nebo zničení takové známky obdrží poplatník od Městského úřadu Žatec novou
[4] takovou osobou se rozumí např. chovatel psa, jeho vlastník nebo doprovázející osoba
[5] § 47 odst. 1 písm. d) (od 1. 10. 2016 písm. e)) zákona č. 200/1990 Sb., o přestupcích, ve znění pozdějších předpisů („*Přestupku se dopustí ten, kdo znečistí veřejné prostranství, veřejně přístupný objekt nebo veřejně prospěšné zařízení anebo zanedbá povinnost úklidu veřejného prostranství.*")
[6] např. § 13 odst. 1 zákona č. 246/1992 Sb., na ochranu zvířat proti týrání, ve znění pozdějších předpisů („*Každý je povinen učinit opatření proti úniku zvířat.*") a § 27 odst. 2 písm. f) zákona na ochranu zvířat proti týrání („*Fyzická osoba se jako chovatel dopustí přestupku tím, že neučiní opatření proti úniku zvířat podle § 13 odst. 1.*"); § 60 odst. 11 zákona č. 361/2000 Sb., o provozu na pozemních komunikacích a o změně některých zákonů (zákon o silničním provozu), ve znění pozdějších předpisů („*Vlastník nebo držitel domácích zvířat je povinen zabránit pobíhání těchto zvířat po pozemní komunikaci.*")

Článek 2
Vymezení prostor pro volné pobíhání psů

Pro volné pobíhání psů, které je možné pouze pod neustálým dohledem a přímým vlivem osoby doprovázející psa, se vymezují prostory uvedené v příloze č. 1 této vyhlášky.

Článek 3
Zákaz vstupu se psy

Z důvodu ochrany zdraví a života dětí a mládeže[7)] se zakazuje vstup se psy na dětská hřiště a pískoviště uvedená v příloze č. 2 této vyhlášky.

Článek 4
Výjimky

1) Pravidla v čl. 1 odst. 1 a čl. 3 vyhlášky se nevztahují na služební psy pokud vykonávají činnost v souvislosti s plněním pracovních nebo služebních úkolů[8)], dále na psy při výkonu záchranných prací a psy asistenční a vodící (např. při doprovodu nevidomých osob).
2) Pravidla v čl. 3 vyhlášky se nevztahují na psy při provádění pomocné psychoterapeutické metody (canisterapie), kteří jsou k takové činnosti vycvičeni.

Článek 5
Zrušovací ustanovení

Zrušuje se obecně závazná vyhláška č. 2/2015, kterou se upravují pravidla pro pohyb psů na veřejných prostranstvích, ze dne 24. 6. 2015.

Článek 6
Účinnost

Tato vyhláška nabývá účinnosti patnáctým dnem po dni vyhlášení.

[redacted] [redacted] [redacted]

Mgr. Zdeňka Hamousová
starostka

Jaroslav Špička
místostarosta

Vyvěšeno na úřední desce dne: 20. 1. 2016

Sejmuto z úřední desky dne: 5. 2. 2016

[redacted]

---

7) jako preventivní opatření před nebezpečným kontaktem dětí a mládeže zabraných do hry se psy

8) např. zákon č. 553/1991 Sb., o obecní policii, ve znění pozdějších předpisů, zákon č. 273/2008 Sb., o Policii České republiky, ve znění pozdějších předpisů, zákon č. 13/1993 Sb., celní zákon, ve znění pozdějších změn, zákon č. 555/1992 Sb., o Vězeňské službě a justiční stráži České republiky, ve znění pozdějších předpisů

Příloha č. 1 k obecně závazné vyhlášce č. 1/2016, kterou se upravují pravidla pro pohyb psů na veřejných prostranstvích

Prostory pro volné pobíhání psů dle čl. 2 vyhlášky:

Lokalita č. 1 – PÍSKOVNA JIH

Lokalita je vymezena v prostoru bývalé pískovny „U Čeradické brány".

Popis: lokalita je vymezena v prostoru bývalé pískovny mezi ul. Malínská a Čeradická, místně zvané Bufo nebo U Čeradické brány. Plocha se rozkládá v rozmezí od oplocení zahrad ul. Čeradická, hranice přírodní lokality „Bufo", oplocení areálu rozestavěné školy. Odtud hranici vymezují kůly označující hranici souběžnou s účelovou komunikací spojující ul. Malínská a Čeradická.

Přístup: z ulice Malínská nebo z ulice Čeradická.

Parcely: pozemkové parcely č. 5617/8, 5617/18 v k. ú. Žatec.

Lokalita č. 2 – park v ul. Osvoboditelů

Lokalita je vymezena v prostoru parčíku u bývalé samoobsluhy (č. p. 2487) v ulici Osvoboditelů, poblíž železného mostu (s výjimkou pozemních komunikací nacházejících se na tomto pozemku)

Popis: Lokalita je vymezena prostorem parčíku u bývalé samoobsluhy v ulici Osvoboditelů, poblíž železného mostu, v prostoru mezi ulicí Osvoboditelů a levým břehem řeky Ohře (s výjimkou pozemních komunikací nacházejících se na tomto pozemku)

Přístup: od železného mostu a z ulice Osvoboditelů

Parcely: pozemková parcela č. 6833/1 v k. ú Žatec (s výjimkou pozemních komunikací nacházejících se na tomto pozemku)

Lokalita č. 3 – OHŘE

Lokalita je vymezena po levém břehu řeky Ohře od lávky v lokalitě Loučky až k jezu na řece Ohře.

Popis: lokalita začíná u pěší lávky přes řeku Ohře, dále se rozkládá na levém nábřeží Ohře. V tomto pruhu je plocha vymezena až k tělesu jezu Žatec.

Přístup: z pěší lávky přes řeku Ohře.

Parcely: pozemkové parcely č. 584/4 a 575/5 v k. ú. Žatec.

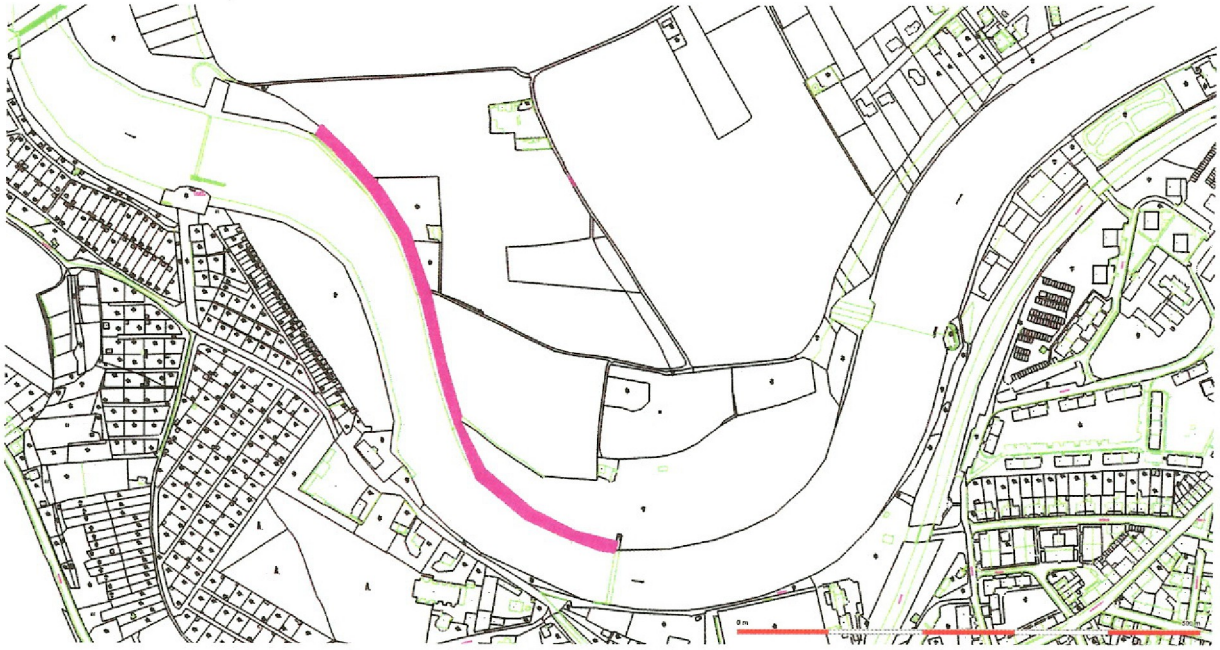

Příloha č. 2 k obecně závazné vyhlášce č. 1/2016, kterou se upravují pravidla pro pohyb psů na veřejných prostranstvích

Seznam dětských hřišť a pískovišť dle čl. 3 vyhlášky (vše v katastrálním území Žatec):

Ev. č.	Lokalita	Ulice 1	Ulice 2	Číslo pozemkové parcely
1	Jih	Husova		5605/11
2	Jih	O. Březiny		5570/19
3	Jih	M. Černobýla		5564/7
4	Jih	Družstevní		5564/1
5	Jih	Dr. Kůrky		5628/32
6	Jih	Pražská		4491/1
7	Jih	Šafaříkova	Dukelská	4486/2
8	Jih	Dukelská		4593/13
9	Jih	Vol. Čechů	Mládežnická	5580/5
10	Jih	Lipová, D3		5580/26, 5580/25
11	Jih	Lipová, D3		5580/24
12	Jih	Jabloňová, D2		5580/167, 5580/169
13	Jih	Javorová, D1		5580/213, 5580/121
14	Jih	Bří. Čapků	Růžová	5580/104-105
15	Jih	J. Vrchlického		4646/2
16	Jih	J. Vrchlického		4646/2
17	Jih	J. Vrchlického	Zd. Nejedlého	4646/2
18	Jih	Pekárenská	Husova	5655/9
19	Jih	Studentská		5593/7
20	Jih	Studentská		4630/3 (park u gymnázia)
21	Jih	Nezvalova		4578/128
22	Jih	Šafaříkova		4484/13
23	Jih	Přátelství	U Flóry	4578/27
24	Jih	Pražská		4507/5, 4502/5
25	Jih	Pražská		4797/1 (park u hřbitova)
26	Jih	Komenského alej		180/1 (hřiště na petangue)
27	Podměstí	Lučanská		6206/5
28	Podměstí	Osvoboditelů		457/4
29	Podměstí	R. Ungara		6867/1
30	Podměstí	Ostrov		6824/3
31	Podměstí	Svatováclavská		6678/11
32	Podměstí	Ostrov		6824/3
33	Podměstí	Ostrov		6824/3
34	Podměstí	Arbesova	Denisova	4430
35	Podměstí	Klostermanova		4222/5
36	Podměstí	Hájkova		303
37	Podměstí	Hájkova		314/2
38	Podměstí	Hájkova		312/1
39	Podměstí	Ostrov		431/1
40	Podměstí	Ostrov	U Jezu	6824/12 („mazutka“)
41	Podměstí	Svatováclavská	Nákladní	6824/10
42	Podměstí	Nákladní	V Zahradách	6824/10
43	Podměstí	V Zahradách		6824/6
44	Podměstí	Fibichova	V Zahradách	6827/10
45	Podměstí	U Jezu		438/17
46	Podměstí	U Jezu		437/2
47	Podměstí	U Jezu		6828/1
48	Podměstí	U Jezu	Plzeňská	438/18
49	Podměstí	U hřiště	Plzeňská	6678/17
50	Podměstí	Třebízského	Příkrá	305/1
51	Podměstí	U Hřiště		7160/12
52	Podměstí	Podměstí		7161/1