

NAŘÍZENÍ

Zlínského kraje č. 5/2013,

o zřízení Přírodní rezervace Ocásek a jejího ochranného pásma

Rada Zlínského kraje vydává podle § 77a odst. 2 zákona č. 114/1992 Sb., o ochraně přírody a krajiny, ve znění pozdějších předpisů a v souladu s § 7 a § 59 odst. 1 písm. k) zákona č. 129/2000 Sb., o krajích (krajské zřízení), ve znění pozdějších předpisů, toto nařízení:

Článek 1

Vymezení přírodní rezervace a jejího ochranného pásma

(1) Zřizuje se Přírodní rezervace Ocásek (dále jen „přírodní rezervace“), která se rozkládá na území Zlínského kraje, v katastrálním území 669661 - Koryčany. Výměra přírodní rezervace činí 9,7509 ha. Hranice přírodní rezervace se stanoví uzavřeným geometrickým obrazcem s přímými stranami, jehož vrcholy jsou určeny souřadnicemi jednotné trigonometrické sítě katastrální¹⁾. Seznam souřadnic vrcholů geometrického obrazce tak, jak jdou v obrazci za sebou, je uveden v příloze č. 1 k tomuto nařízení kraje.

(2) Ochranné pásmo přírodní rezervace se rozkládá na území Zlínského kraje, v katastrálním území 669661 - Koryčany. Výměra ochranného pásma činí 14,5113 ha. Hranice ochranného pásma přírodní rezervace se stanoví uzavřeným geometrickým obrazcem s přímými stranami, jehož vrcholy jsou určeny souřadnicemi jednotné trigonometrické sítě katastrální¹⁾. Seznam souřadnic vrcholů geometrického obrazce tak, jak jdou v obrazci za sebou, je uveden v příloze č. 2 k tomuto nařízení kraje.

(3) Orientační grafické znázornění území přírodní rezervace a jejího ochranného pásma je uvedeno v příloze č. 3 a č. 4 k tomuto nařízení kraje.

Článek 2

Předmět ochrany

Předmětem ochrany přírodní rezervace je biotop L5.1 - Květnaté bučiny.

Článek 3

Účinnost

(1) Toto nařízení kraje nabývá účinnosti patnáctým dnem po vyhlášení ve Věstníku právních předpisů Zlínského kraje.

(2) Toto nařízení kraje bylo schváleno usnesením Rady Zlínského kraje č. 1037/R23/13 dne 2. 12. 2013.

MVDr. Stanislav Mišák
hejtman Zlínského kraje

Ing. Jaroslav Drozd
statutární náměstek hejtmána

¹⁾ Nařízení vlády č. 430/2006 Sb., o stanovení geodetických referenčních systémů a státních mapových děl závazných na území státu a zásadách jejich používání.

Příloha č. 1 k nařízení kraje č. 5/2013

Seznam souřadnic jednotné trigonometrické sítě katastrální (S-JSTK) jednotlivých vrcholů geometrického obrazce, kterým jsou stanoveny hranice Přírodní rezervace Ocásek

Číslo bodu	souřadnice – Y [m]	souřadnice – X [m]	pořadí bodu v obrazci
053022040001	553495.23	1176110.57	1
053022040002	553510.48	1176134.71	2
053022040003	553561.60	1176111.88	3
053022040004	553567.14	1176081.27	4
053022040005	553633.12	1176032.05	5
053022040006	553679.57	1176036.43	6
053022040007	553731.83	1176022.44	7
053022040008	553775.75	1176033.97	8
053022040009	553844.93	1176058.31	9
053022040010	553876.08	1176095.81	10
053022040011	553870.08	1176111.33	11
053022040012	553905.63	1176117.29	12
053022040013	553920.91	1176157.31	13
053022040014	553976.75	1176110.68	14
053022040015	554022.29	1176126.64	15
053022040016	554054.74	1176145.96	16
053022040017	554102.44	1176152.40	17
053022040018	554116.30	1176170.23	18
053022040019	554143.45	1176212.02	19
053022040020	554128.24	1176267.31	20
053022040021	554107.66	1176317.67	21
053022040022	554060.30	1176277.02	22
053022040023	554039.82	1176273.72	23
053022040024	553995.24	1176246.22	24
053022040025	553949.30	1176230.00	25
053022040026	553928.78	1176220.67	26
053022040027	553911.37	1176209.65	27
053022040028	553903.64	1176180.02	28
053022040029	553845.70	1176155.34	29
053022040030	553831.26	1176135.88	30
053022040031	553809.06	1176137.50	31
053022040032	553784.51	1176125.69	32
053022040033	553761.53	1176160.94	33
053022040034	553741.96	1176177.01	34
053022040035	553687.20	1176179.10	35
053022040036	553666.09	1176166.98	36
053022040037	553621.22	1176166.91	37
053022040038	553578.47	1176164.32	38
053022040039	553544.25	1176173.01	39
053022040040	553498.44	1176222.13	40
053022040041	553435.80	1176222.85	41
053022040042	553410.50	1176183.16	42
053022040043	553381.33	1176186.42	43
053022040044	553354.69	1176209.29	44
053022040045	553292.29	1176219.12	45
053022040046	553261.67	1176205.11	46
053022040047	553243.78	1176185.35	47
053022040048	553249.72	1176143.32	48
053022040049	553260.34	1176107.53	49
053022040050	553330.79	1176092.20	50
053022040051	553384.11	1176089.25	51
053022040052	553440.19	1176094.87	52

Příloha č. 2 k nařízení kraje č. 5/2013

Seznam souřadnic jednotné trigonometrické sítě katastrální (S-JSTK) jednotlivých vrcholů geometrického obrazce, kterým jsou stanoveny hranice ochranného pásma Přírodní rezervace Ocásek

Číslo bodu	souřadnice – Y [m]	souřadnice – X [m]	pořadí bodu v obrazi
053023210001	553736.17	1176212.40	1
053023210002	553746.04	1176205.68	2
053023210003	553779.49	1176208.17	3
053023210004	553788.71	1176213.66	4
053023210005	553803.40	1176257.00	5
053023210006	553812.25	1176260.61	6
053023210007	553840.44	1176240.56	7
053023210008	553874.27	1176223.83	8
053023210009	553911.61	1176237.41	9
053023210010	553931.18	1176254.28	10
053023210011	553961.38	1176296.65	11
053023210012	553975.31	1176299.50	12
053023210013	553997.68	1176279.57	13
053023210014	554020.86	1176301.58	14
053023210015	554041.58	1176315.86	15
053023210016	554072.27	1176328.70	16
053023210017	554097.49	1176343.70	17
053023210018	554121.66	1176368.81	18
053023210019	554152.41	1176378.94	19
053023210020	554170.27	1176369.75	20
053023210021	554191.80	1176381.04	21
053023210022	554217.31	1176388.54	22
053023210023	554227.76	1176380.67	23
053023210024	554220.77	1176357.23	24
053023210025	554220.08	1176350.26	25
053023210026	554292.71	1176359.81	26
053023210027	554324.08	1176397.96	27
053023210028	554329.72	1176411.73	28
053023210029	554347.61	1176401.00	29
053023210030	554369.43	1176404.26	30
053023210031	554369.62	1176394.05	31
053023210032	554388.52	1176383.19	32
053023210033	554377.10	1176360.68	33
053023210034	554364.93	1176352.63	34
053023210035	554395.62	1176320.95	35
053023210036	554359.19	1176309.19	36
053023210037	554320.17	1176290.13	37
053023210038	554273.59	1176274.82	38
053023210039	554256.60	1176270.89	39
053023210040	554241.95	1176277.30	40
053023210041	554218.65	1176276.30	41
053023210042	554199.79	1176253.84	42
053023210043	554204.97	1176211.41	43
053023210044	554224.16	1176188.79	44
053023210045	554203.54	1176179.09	45
053023210046	554197.32	1176154.38	46
053023210047	554231.30	1176111.38	47
053023210048	554171.39	1176071.92	48
053023210049	554138.10	1176081.14	49
053023210050	554067.86	1176092.49	50
053023210051	554049.22	1176080.41	51
053023210052	554049.04	1176029.81	52
053023210053	554008.81	1176030.42	53
053023210054	553992.04	1176062.95	54

053023210055	553969.29	1176053.42	55
053023210056	553978.35	1176028.30	56
053023210057	553952.68	1176013.62	57
053023210058	553896.49	1176027.30	58
053023210059	553857.04	1175996.01	59
053023210060	553854.23	1175957.82	60
053023210061	553848.50	1175948.77	61
053023210062	553834.97	1175967.83	62
053023210063	553831.00	1175991.30	63
053023210064	553774.26	1176017.83	64
053023210065	553758.13	1176013.60	65
053023210066	553752.44	1175997.56	66
053023210067	553748.07	1175972.05	67
053023210068	553739.98	1175966.24	68
053023210069	553721.98	1175980.55	69
053023210070	553713.96	1176001.50	70
053023210071	553693.74	1176007.50	71
053023210072	553659.81	1175974.83	72
053023210073	553611.15	1175986.02	73
053023210074	553558.25	1176012.88	74
053023210075	553540.13	1176000.59	75
053023210076	553529.42	1176018.22	76
053023210077	553447.00	1176041.90	77
053023210078	553360.28	1176065.67	78
053023210079	553301.11	1176065.14	79
053023210080	553285.48	1176068.49	80
053023210081	553251.66	1176086.91	81
053023210082	553221.89	1176095.91	82
053023210083	553182.44	1176093.37	83
053023210084	553160.84	1176099.94	84
053023210085	553146.06	1176112.31	85
053023210086	553174.29	1176124.12	86
053023210087	553208.35	1176188.09	87
053023210088	553256.23	1176211.10	88
053023210089	553282.13	1176234.71	89
053023210090	553330.55	1176239.32	90
053023210091	553355.02	1176251.44	91
053023210092	553372.34	1176233.43	92
053023210093	553387.62	1176225.83	93
053023210094	553401.50	1176225.54	94
053023210095	553408.91	1176235.86	95
053023210096	553398.86	1176243.68	96
053023210097	553415.42	1176282.25	97
053023210098	553505.85	1176241.17	98
053023210099	553566.23	1176241.78	99
053023210100	553575.23	1176243.61	100
053023210101	553581.01	1176239.32	101
053023210102	553575.60	1176209.45	102
053023210103	553580.97	1176200.70	103
053023210104	553609.44	1176221.33	104

Orientační grafické znázornění Přírodní rezervace Ocásek a jejího ochranného pásma v základní mapě

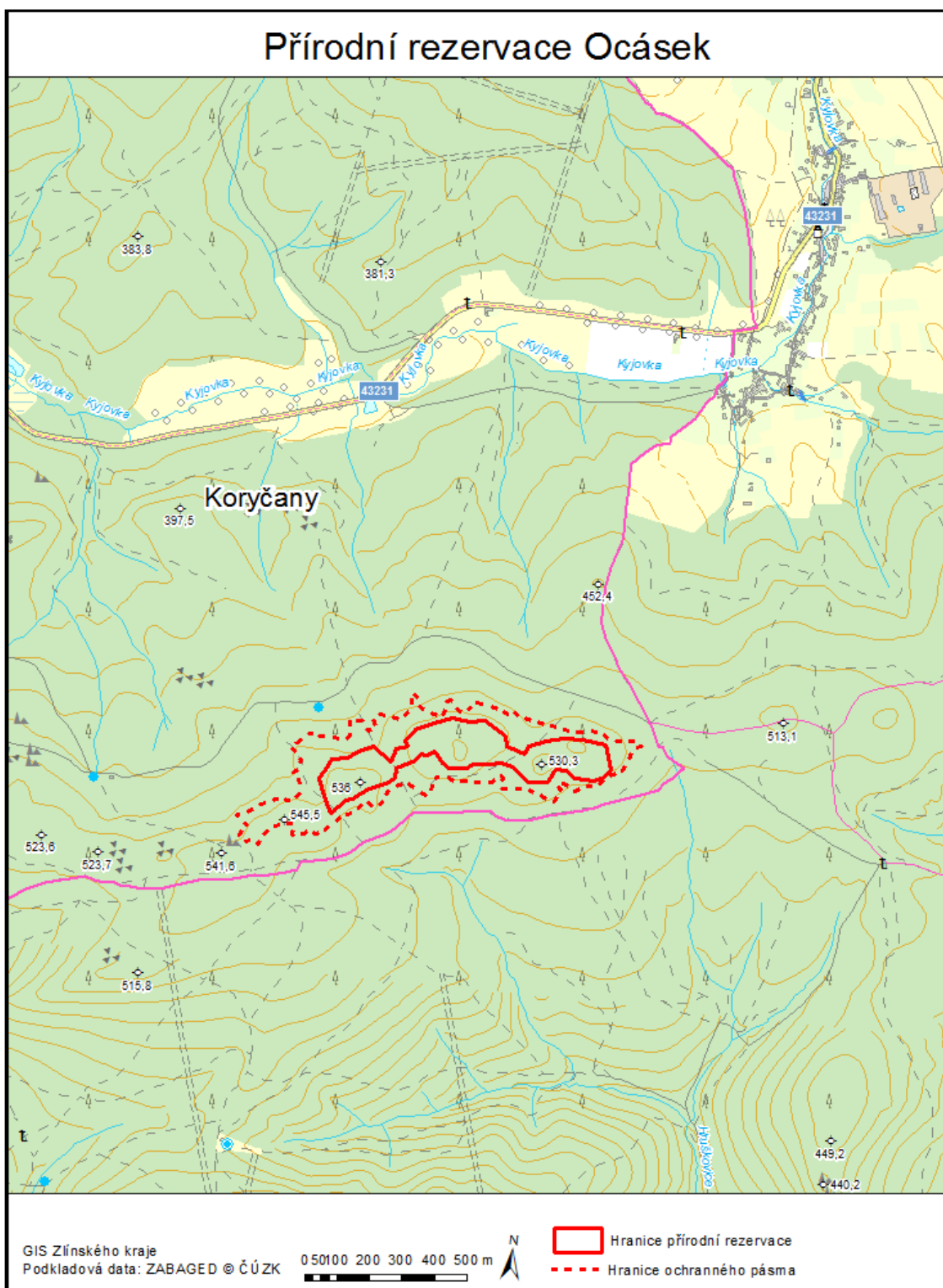

Orientační grafické znázornění Přírodní rezervace Ocásek a jejího ochranného pásma v katastrální mapě

