249

MĚSTO LITVÍNOV

ZASTUPITELSTVO MĚSTA LITVÍNOV

Obecně závazná vyhláška č. 1/2021,

o stanovení výjimečných případů, kdy doba nočního klidu je vymezena dobou kratší

Zastupitelstvo města Litvínov se na svém zasedání dne 29. dubna 2021 usneslo usnesením č. Z/1570/25 vydat na základě § 5 odst. 6 zákona č. 251/2016 Sb., o některých přestupcích, ve znění pozdějších předpisů, a na základě § 10 písm. b), d) a § 84 odst. 2 písm. h) zákona č. 128/2000 Sb., o obcích (obecní zřízení), ve znění pozdějších předpisů, tuto obecně závaznou vyhlášku (dále jen „vyhláška"):

Článek 1
Úvodní ustanovení

1) Dlouhodobé hlukové zatížení životního prostředí a ochranu před hlukem, který svou velkou intenzitou a délkou trvání hlukové zátěže může ohrozit zdraví obyvatelstva, upravují zvláštní zákony.[1)]
2) Ochranu nočního klidu upravuje zvláštní zákon.[2)]
3) Předmětem této vyhlášky je zmírnění ochrany nočního klidu ve výjimečných případech, a to stanovením výjimečných případů, kdy doba nočního klidu je vymezena dobou kratší, s cílem udržení místních tradic a upevňování mezilidských vazeb skrze hlasité noční aktivity, které nelze, nebo není vždy vhodné, provozovat mimo dobu zákonem nastaveného nočního klidu.[3)]

Článek 2
Vymezení doby nočního klidu kratší dobou

1) Doba nočního klidu je vymezena kratší dobou každý rok na území celého města v noci z 31. prosince na 1. ledna na dobu od 2:00 do 6:00 hodin.[4)]
2) Doba nočního klidu je vymezena kratší dobou v roce 2021:
   a) na území vymezeném v mapové příloze č. 1 vyhlášky (areál koupaliště Koldům) ve všech nocích z pátku na sobotu a ze soboty na neděli v období počínajících nocí

[1)] např. zákon č. 258/2000 Sb., o ochraně veřejného zdraví, ve znění pozdějších předpisů

[2)] § 5 odst. 1 písm. d) a odst. 2 písm. a) zákona č. 251/2016 Sb., o některých přestupcích, ve znění pozdějších předpisů (*„Fyzická osoba se dopustí přestupku tím, že poruší noční klid. Právnická nebo podnikající fyzická osoba se dopustí přestupku tím, že poruší noční klid."*) a § 5 odst. 6 zákona č. 251/2016 Sb., o některých přestupcích, ve znění pozdějších předpisů (*„Dobou nočního klidu se rozumí doba od dvacáté druhé do šesté hodiny."*)

[3)] tímto není dotčena právní úprava upravující dlouhodobé hlukové zatížení životního prostředí a ochranu před hlukem, který svou velkou intenzitou a délkou trvání hlukové zátěže může ohrozit zdraví obyvatelstva (např. zákon č. 258/2000 Sb., o ochraně veřejného zdraví, ve znění pozdějších předpisů)

[4)] Silvestrovská noc spojená s rodinnými oslavami příchodu Nového roku

z 5. 6. na 6. 6. a končících nocí z 21. 8. na 22. 8. na dobu od 1:00 do 6:00 hodin, a to pouze v takové noci, kdy proběhne promítání letního kina;[5)]

b) na území vymezeném v mapové příloze č. 2 vyhlášky (část areálu Loučky)[6)] v nocích z pátku na sobotu a ze soboty na neděli v období počínajících nocí z 17.7. a končícím nocí z 22. 8. na 23. 8. na dobu od 2:00 do 6:00 hodin, a to pouze v takové noci, kdy se pořádá veřejnosti přístupná společenská akce s doprovodným hudebním programem určená nejméně pro 50 osob (dále jen „akce")[7)]; toto výjimečné vymezení doby nočního klidu kratší dobou platí nejvýše pro části deseti nocí v daném období.

3) Pořadatel akce dle odst. 2 písm. b) je povinen informovat o termínu konání akce Městský úřad Litvínov nejméně 20 dnů před konáním akce. Termín konání akcí se zveřejňuje na úřední desce Městského úřadu Litvínov nejméně po dobu 15 dnů přede dnem konání takové akce[8)]; zveřejňování[9)] termínu konání akce provádí Městský úřad Litvínov, který vede i její evidenci pro příslušné období.[10)]

Článek 3
Zrušovací ustanovení

Zrušuje se obecně závazná vyhláška č. 3/2020, o výjimečném zkrácení doby nočního klidu, ze dne 29. 5. 2020.

Článek 4
Účinnost

Tato vyhláška nabývá účinnosti patnáctým dnem po dni vyhlášení.

.....	.....
Mgr. Kamila Bláhová, v.r.	Erika Sedláčková, v.r.
starostka	1. místostarostka

Vyvěšeno na úřední desce dne: - 7 -05- 2021 . 2021

Sejmuto z úřední desky dne: 24 -05- 2021 . 2021

[redacted]

---

5) promítání letního kina Koldům; celkem 24 částí nocí

6) malá a velká scéna pro pořádání koncertů pod širým nebem

7) konání koncertů pod širým nebem

8) za účelem naplnění zásady předvídatelnosti nocí, kdy dojde ke konkrétnímu naplnění vymezení doby nočního klidu kratší dobou

9) Městský úřad Litvínov před vyvěšením na úřední desce pouze ověří, zda je možné splnit dobu minimálního vyvěšení, a splnění podmínky přístupnosti a předmětu konané akce a možnosti jejího konání (např. ověřením existence souhlasu vlastníka prostoru konání apod.) a nepřekročení počtu stanovených nocí v daném období; pokud není splněna jedna z podmínek, vyvěšení se neprovede (aby nedošlo k uvádění adresátů této vyhlášky v omyl)

10) za účelem udržení přehledu o počtu využití nocí vymezení doby nočního klidu kratší dobou

Příloha č. 1 obecně závazné vyhlášky č. 1/2021, o stanovení výjimečných případů, kdy doba nočního klidu je vymezena dobou kratší

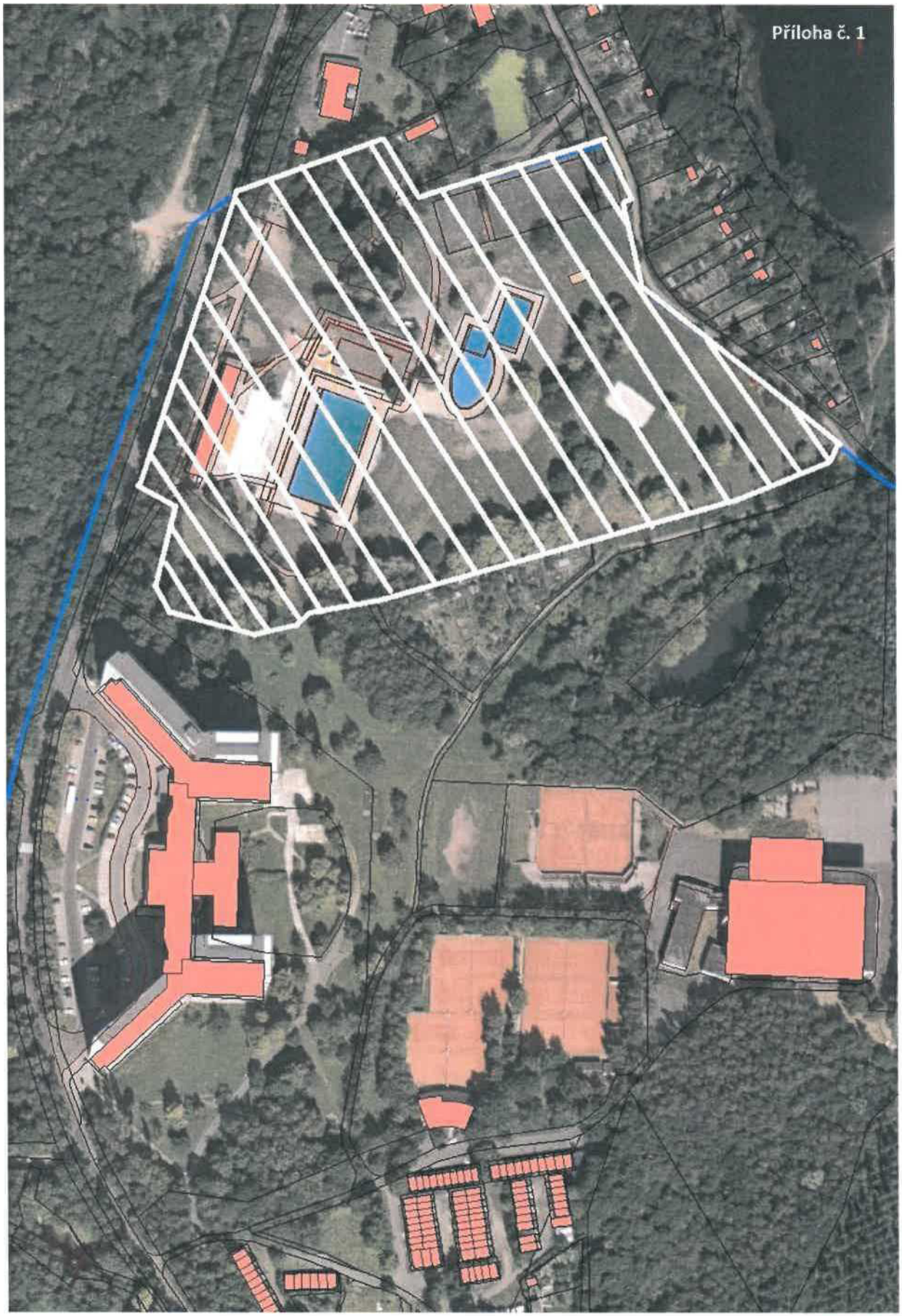
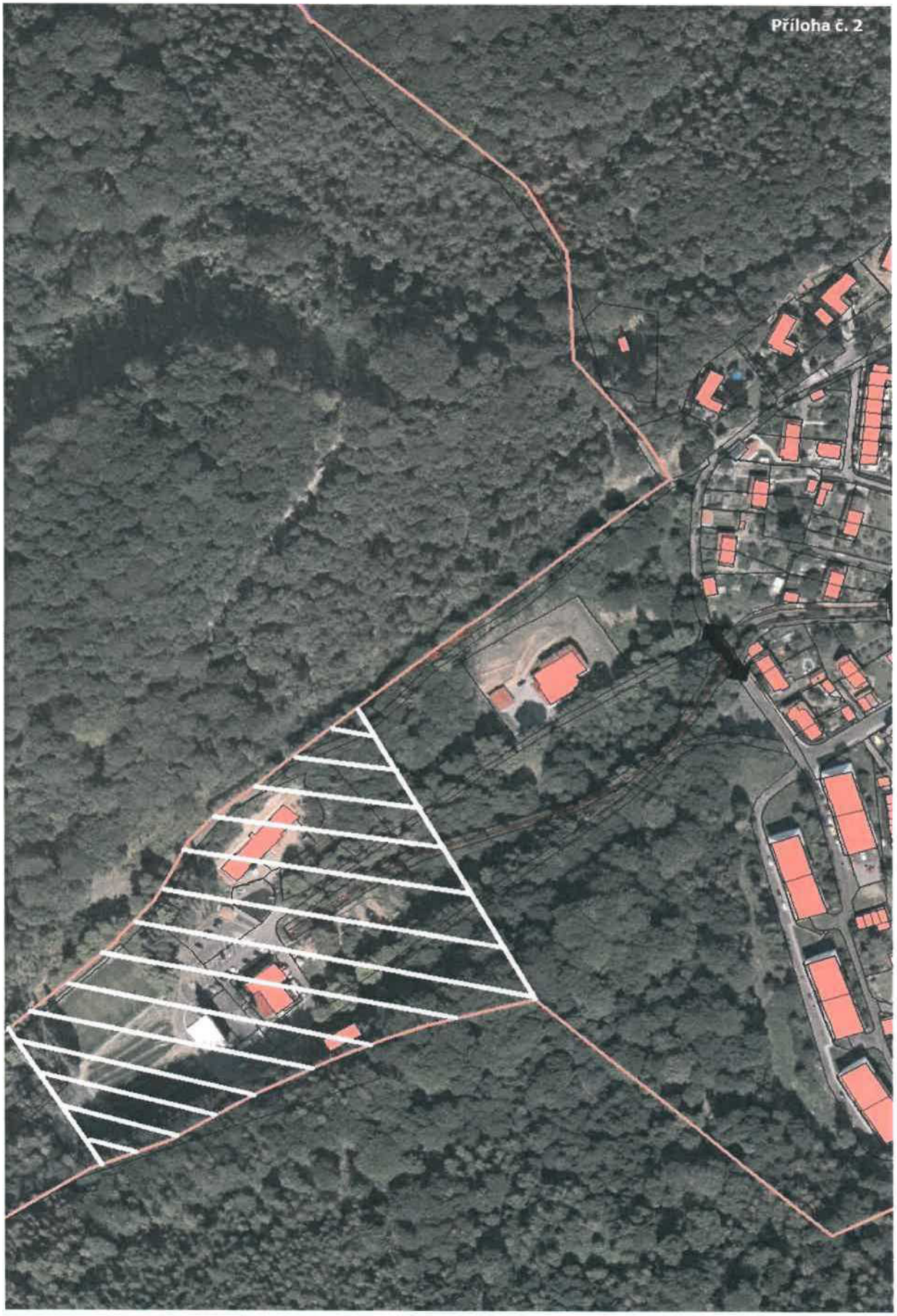
Příloha č. 2 obecně závazné vyhlášky č. 1/2021, o stanovení výjimečných případů, kdy doba nočního klidu je vymezena dobou kratší