Obecně závazná vyhláška města Dvůr Králové nad Labem č. 3/2017

O zákazu konzumace alkoholických nápojů na veřejném prostranství

Zastupitelstvo města Dvůr Králové nad Labem v souladu s ust. § 10 písm. a), § 35 a ust. § 84 odst. 2 písm. h) zákona č. 128/2000 Sb., o obcích (obecní zřízení), ve znění pozdějších předpisů, vydalo na svém zasedání dne 16.03.2017 usnesením č. Z/292/2017 tuto obecně závaznou vyhlášku (dále jen „vyhláška“)

Článek 1
Úvodní ustanovení

Cílem této vyhlášky je v rámci zabezpečení místních záležitostí veřejného pořádku na území města Dvora Králové nad Labem vymezit některé plochy veřejného prostranství, na kterých se pro rozpor s dobrými mravy zakazuje konzumovat alkoholické nápoje a vytvořit tak opatření směřující k zachování veřejného pořádku, ochraně občanů, zejména mravního vývoje dětí a mládeže a vytváření kulturního a estetického vzhledu města.

Článek 2
Vymezení pojmů

1) **Veřejným prostranstvím** jsou všechna náměstí, ulice, tržiště, chodníky, veřejná zeleň, parky a další prostory přístupné každému bez omezení, tedy sloužící obecnému užívání, a to bez ohledu na vlastnictví k tomuto prostoru.
2) **Územím města Dvůr Králové nad Labem** jsou všechny části města vymezené katastrálním územím: Dvůr Králové nad Labem, Lipnice u Dvora Králové, Sylvárov, Verdek, Zboží u Dvora Králové, Žirecká Podstráň, Žireč Městys, Žireč Ves.
3) **Konzumací alkoholických nápojů** se rozumí požívání alkoholického nápoje nebo zdržováni se s otevřenou lahví anebo jinou nádobou s alkoholickým nápojem na veřejném prostranství.

Článek 3
Zákaz konzumace alkoholických nápojů na veřejném prostranství

1) Zakazuje se konzumace alkoholických nápojů na veřejných prostranstvích vymezených v příloze č. 1 této vyhlášky.
2) Na území města Dvůr Králové nad Labem se dále zakazuje konzumace alkoholických nápojů:
   a) na zastávkách[1] veřejné silniční dopravy a městské hromadné dopravy a v okruhu 30 m od nich,
   b) na veřejně přístupných zařízeních dětských hřišť vymezených v příloze č. 2 a v okruhu 100 metrů od nich,
   c) v okruhu 30 m od prodejen se sortimentem zahrnujícím alkoholické nápoje,
   d) v okruhu 100 m od kostelů,
   e) na veřejných prostranstvích, která se nacházejí v okruhu do 100 metrů od budov škol a školských zařízení[2], zdravotnických zařízení[3] a zařízení sociálních služeb[4].

Článek 4
Veřejná prostranství a akce, na něž se zákaz nevztahuje

Zákaz konzumace alkoholických nápojů se nevztahuje na:

---

[1] viz § 18 zákona č. 111/1994 Sb., o silniční dopravě, ve znění pozdějších předpisů

[2] § 7 zákona č. 561/2004 Sb., o předškolním základním, středním, vyšším odborném a jiném vzdělání, ve znění pozdějších předpisů

[3] zákon č. 372/2011, o zdravotních službách a podmínkách jejich poskytování, ve znění pozdějších předpisů

[4] § 34 zákona č. 108/2006 Sb., o sociálních službách, ve znění pozdějších předpisů

a) restaurační zahrádky a předzahrádky, které jsou součástí provozoven, kde je provozována hostinská činnost[5] v rámci jejich provozní doby,
b) dny 31. prosince od 16:00 hodin do 1. ledna 08:00 hodin příslušného kalendářního roku,
c) konání akcí: Královédvorský majáles, Den královny Žofie, Rukopisné dny, Svatováclavské posvícení, Svatováclavské posvícení a den spolků, Královédvorské hudební léto, Královédvorský okruh o cenu Fr. Šťastného, festival Africa live, Vítání prázdnin, Melody Boys piknik v parku, Pivní slavnosti, Prezentace IZS, Rozsvícení vánočního stromu.

Článek 5
Výjimky ze zákazu

1) Rada města může na základě žádosti[6] udělit výjimku ze zákazu konzumace alkoholických nápojů na veřejném prostranství specifikovaném v článku 3 této vyhlášky.
2) Žádost o výjimku ze zákazu konzumace alkoholických nápojů lze podat na formuláři uvedeném v příloze č. 3 této vyhlášky, a to na adresu: město Dvůr Králové nad Labem, sekretariát starosty, náměstí T. G. Masaryka čp. 38, Dvůr Králové nad Labem, 544 17.

Článek 6
Závěrečná ustanovení

1) Ruší se obecně závazná vyhláška č. 3/2016, o zákazu konzumace alkoholických nápojů na veřejném prostranství ze dne 8. prosince 2016.

2) Tato vyhláška nabývá účinnosti patnáctým dnem po dni vyhlášení.

Ing. Jan Jarolím v.r.
starosta

Mgr. Alexandra Jiřičková v.r.
místostarostka

---

[5] zákon č. 455/1991 Sb., o živnostenském podnikání, ve znění pozdějších předpisů a nařízení vlády č. 278/2008 Sb., o obsahových náplních jednotlivých živností, ve znění pozdějších předpisů

[6] viz § 37 a § 45 zákona č. 500/2004 Sb., správní řád, ve znění pozdějších předpisů

Příloha č. 1

K obecně závazné vyhlášce města Dvůr Králové nad Labem č. 3/2017, o zákazu konzumace alkoholických nápojů na veřejném prostranství

Mapa č. 1: Zákres území vymezených ploch veřejného prostranství města Dvora Králové nad Labem, na kterých je zakázána konzumace alkoholických nápojů.

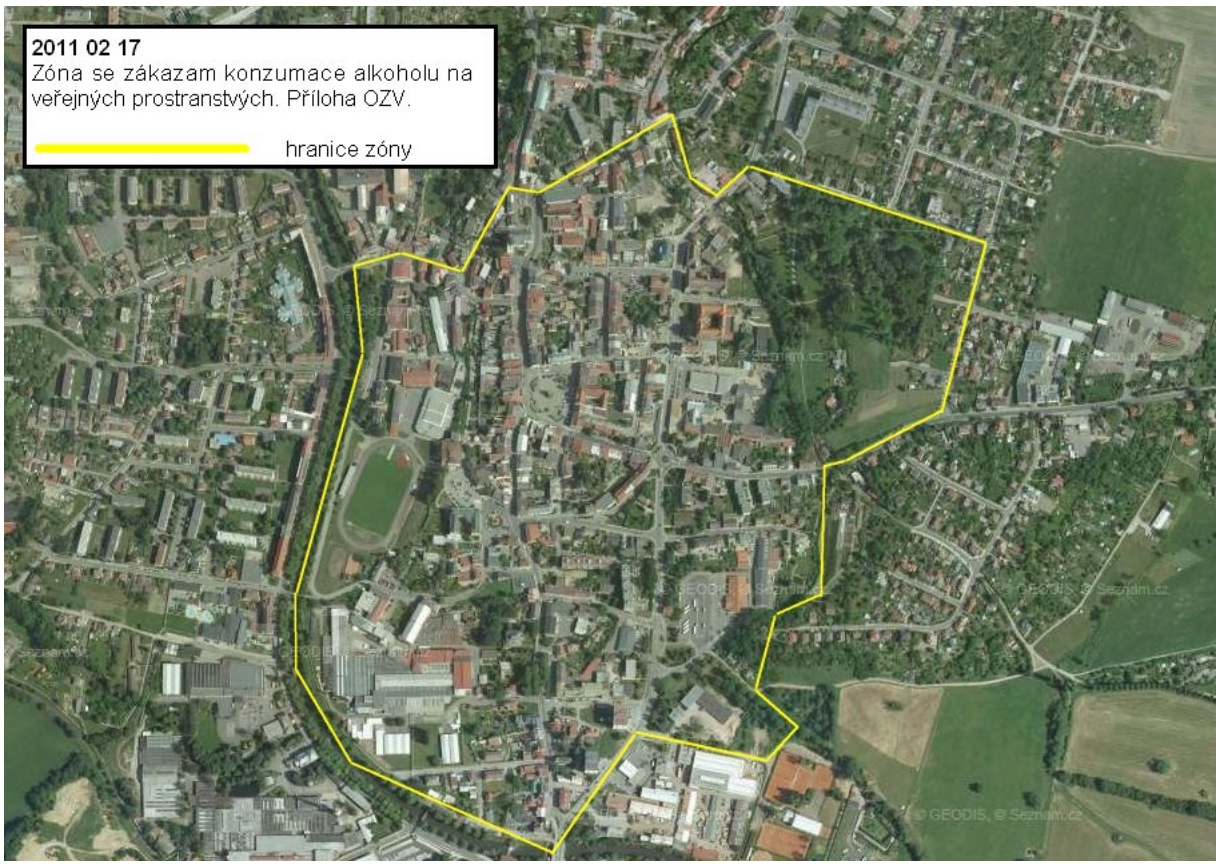

Mapa území.

Legenda k mapě:
Dvůr Králové nad Labem – hranice vymezené plochy veřejného prostranství. Hranici území tvoří pravý břeh řeky Labe od mostu Jana Palach k mostu Jana Opletala včetně, ulice Husova, Karlov, Fügnerova, spojka ulic Sladkovského a Legionářská (okolo muzea, levý břeh Hartského potoka), Legionářská, Sadová, Zborovská, Hradecká, Dukelská, levý břeh Hartského potoka od mostku v Dukelské ulici ke vjezdu do areálu tenis+útulek, komunikace spojující areál tenis+útulek s ulicí 17. listopadu, 17. listopadu až k mostu Jana Opletala.

Příloha č. 2

K obecně závazné vyhlášce města Dvora Králové nad Labem č. 3/2017 o zákazu konzumace alkoholických nápojů na veřejném prostranství

Veřejně přístupná zařízení dětských hřišť, na nichž je stanoven zákaz konzumace alkoholických nápojů:

- Berlínek
- Elišky Krásnohorské - Strž
- Schulzovy sady
- Slunečná
- V Zahrádkách
- Zboží
- Žirecká Podstráň
- Letní stadion
- Nad Parkem
- Šafaříkova
- Žireč
- Lipnice - Skeitpark

Příloha č. 3

K obecně závazné vyhlášce města Dvora Králové nad Labem č. 3/2017, o zákazu konzumace alkoholických nápojů na veřejném prostranství

Vzor žádosti o výjimku ze zákazu konzumace alkoholických nápojů

město Dvůr Králové nad Labem sekretariát starosty nám. T.G. Masaryka č.p. 38 Dvůr Králové nad Labem
Žádost o výjimku ze zákazu konzumace alkoholických nápojů
1. jméno a příjmení nebo obchodní firma nebo název, a IČ pořádající osoby
2. bydliště nebo sídlo pořádající osoby
3. označení druhu akce (hudební, jednorázová, opakující se)
4. doba a místo konání akce nebo období pořádání akcí, na které je požadována výjimka
5. počátek a konec akce
6. předpokládaný počet osob, který se akce zúčastní
7. počet členů pořadatelské služby, příp. jakým způsobem bude zajištěn pořádek na akci
8. odpovědný zástupce pořadatele (jméno, příjmení, kontakt)
Souhlasím s výkonem činnosti odpovědného zástupce pořadatele výše uvedené akce (vlastnoruční podpis osoby)
Ve Dvoře Králové nad Labem dne
Podpis pořádající osoby

Vyvěšeno na úřední desce dne:

Sejmuto z úřední desky dne:

Zveřejnění bylo shodně provedeno na elektronické úřední desce.