Příloha č. 1 k OZV 3/2013 k zabezpečení místních záležitostí veřejného pořádku
strana 1/9
Oplocený areál dětského hřiště v parku Javorka

Příloha č. 1 k OZV 3/2013 k zabezpečení místních záležitostí veřejného pořádku
strana 2/9
Oplocený areál ZŠ Česká Třebová, Nádražní ulice na ulici Komenského

Příloha č. 1 k OZV 3/2013 k zabezpečení místních záležitostí veřejného pořádku
strana 3/9
Oplocený areál ZŠ Česká Třebová, Habrmanova ulice a Gymnázia Česká Třebová

Příloha č. 1 k OZV 3/2013 k zabezpečení místních záležitostí veřejného pořádku
strana 4/9
Areál stadiónu na Skalce

Příloha č. 1 k OZV 3/2013 k zabezpečení místních záležitostí veřejného pořádku
strana 5/9
Dětské hřiště „Jelenice“

Příloha č. 1 k OZV 3/2013 k zabezpečení místních záležitostí veřejného pořádku
strana 6/9
Ski areál Peklák

Příloha č. 1 k OZV 3/2013 k zabezpečení místních záležitostí veřejného pořádku
strana 7/9
Oplocený areál ZŠ Česká Třebová, Ústecká ulice

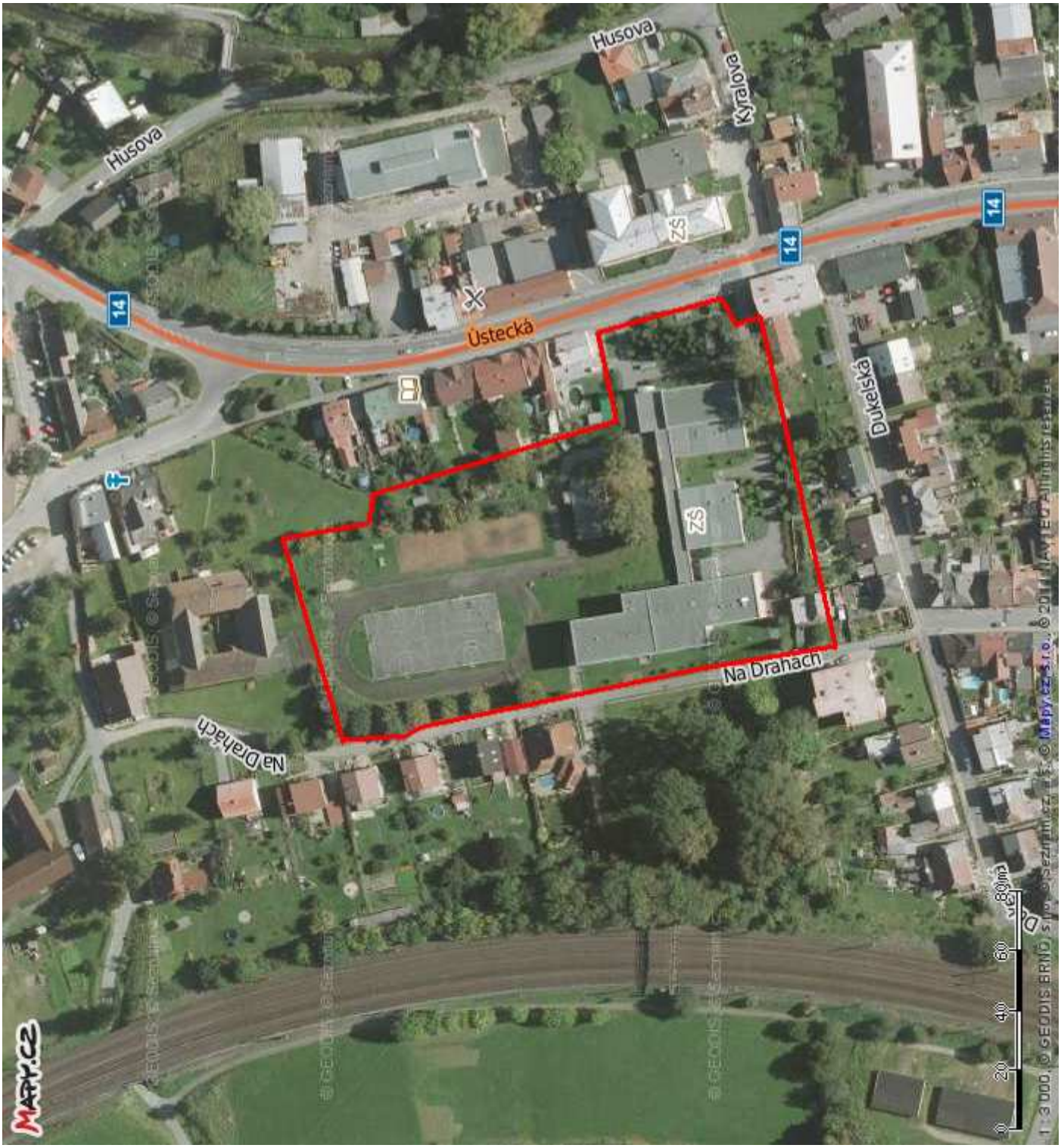

Příloha č. 1 k OZV 3/2013 k zabezpečení místních záležitostí veřejného pořádku
strana 8/9
Skatepark a okolí na sídlišti Lhotka

Příloha č. 1 k OZV 3/2013 k zabezpečení místních záležitostí veřejného pořádku
strana 9/9
Oplocený areál „Rákosníčkova dětského hřiště“ na Lhotce