Město Sokolov

Obecně závazná vyhláška

č. 1/2016,

kterou se stanoví pravidla pro pohyb psů na veřejném prostranství

Zastupitelstvo města Sokolova se na svém zasedání dne 15. září 2016 usneslo vydat na základě § 24 odst. 2 zákona č. 246/1992 Sb., na ochranu zvířat proti týrání, ve znění pozdějších předpisů, § 10 písm. d) a § 84 odst. 2 písm. h) zákona č. 128/2000 Sb., o obcích (obecní zřízení), ve znění pozdějších předpisů, tuto obecně závaznou vyhlášku:

Čl. 1

Pravidla pro pohyb psů na veřejném prostranství

(1) Na veřejném prostranství je možný pohyb psů pouze na vodítku.

(2) Volné pobíhání psů je možné pouze na veřejných prostranstvích uvedených v příloze k této obecně závazné vyhlášce.

(3) Při volném pobíhání podle odst. 2 musí být pes pod stálým dohledem a přímým vlivem osoby doprovázející nebo venčící psa.

Čl. 2

Zrušovací ustanovení

Obecně závazná vyhláška č. 5/2005, o pohybu psů na území města Sokolova, se zrušuje.

Čl. 3

Účinnost

Tato obecně závazná vyhláška nabývá účinnosti patnáctým dnem po dni jejího vyhlášení.

Bc. Jan Picka, v. r.
starosta

Renata Oulehlová, v. r.
místostarostka

Vyvěšeno na úřední desce dne: 19. září 2016

Sejmuto z úřední desky dne: 5. října 2016

Příloha obecně závazné vyhlášky č. 1/2016 - Veřejná prostranství pro volné pobíhání psů (k.ú. Sokolov)

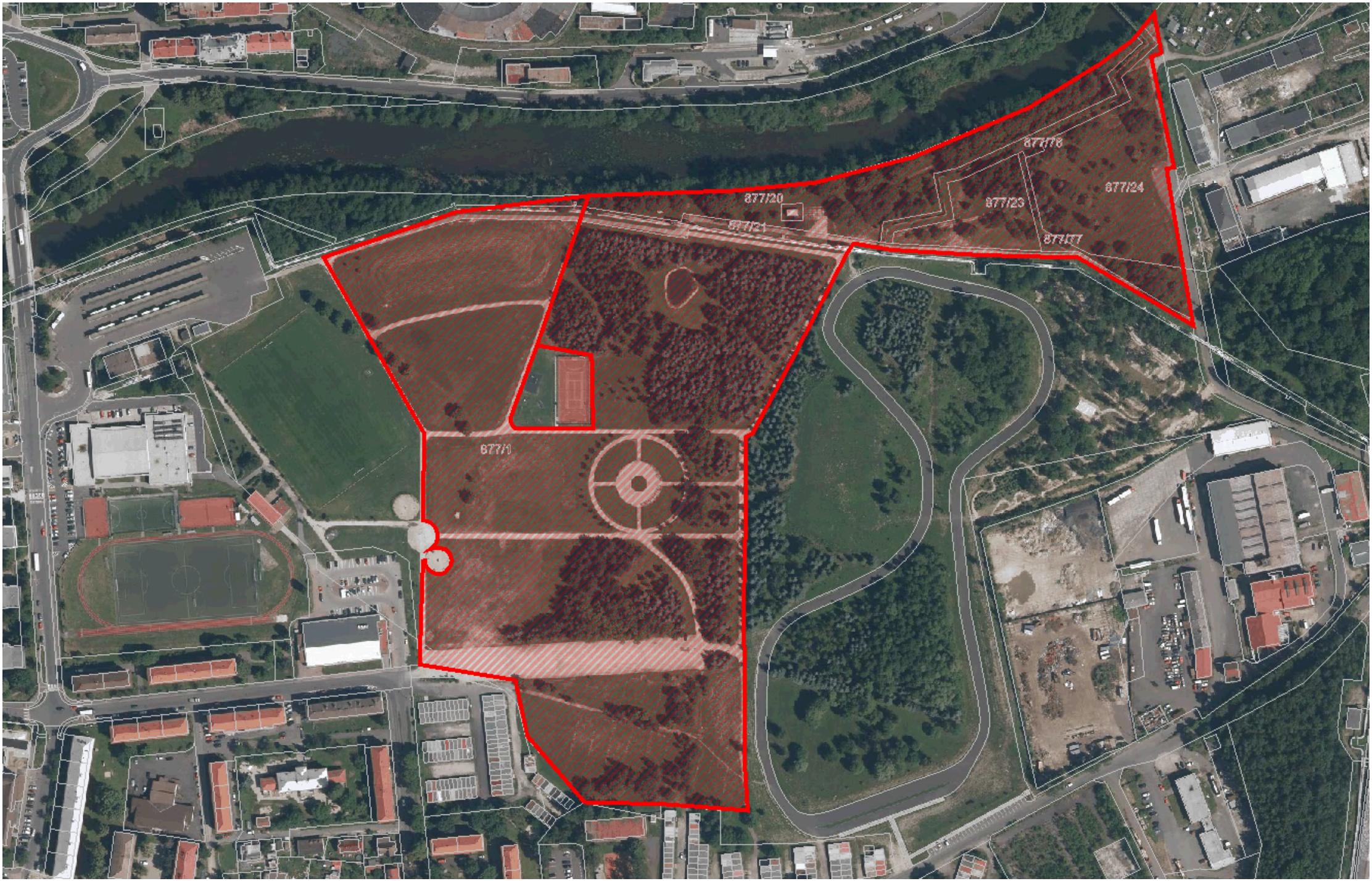
877/18
877/24
877/20
877/23
877/21
877/17
877/1

2009/4
2008/10
2010/1
2009/1
1708/6
2069
2070
2012/1

2441/2
2442
2443
4108

3869/1
3873/1
3774/2

4021/1

1509/3
2501/62
1505
1508/1
1508/2
1504
1503
1502/2
1497/1
1496/1
1510/2
1511/2

4046/1

2874/1